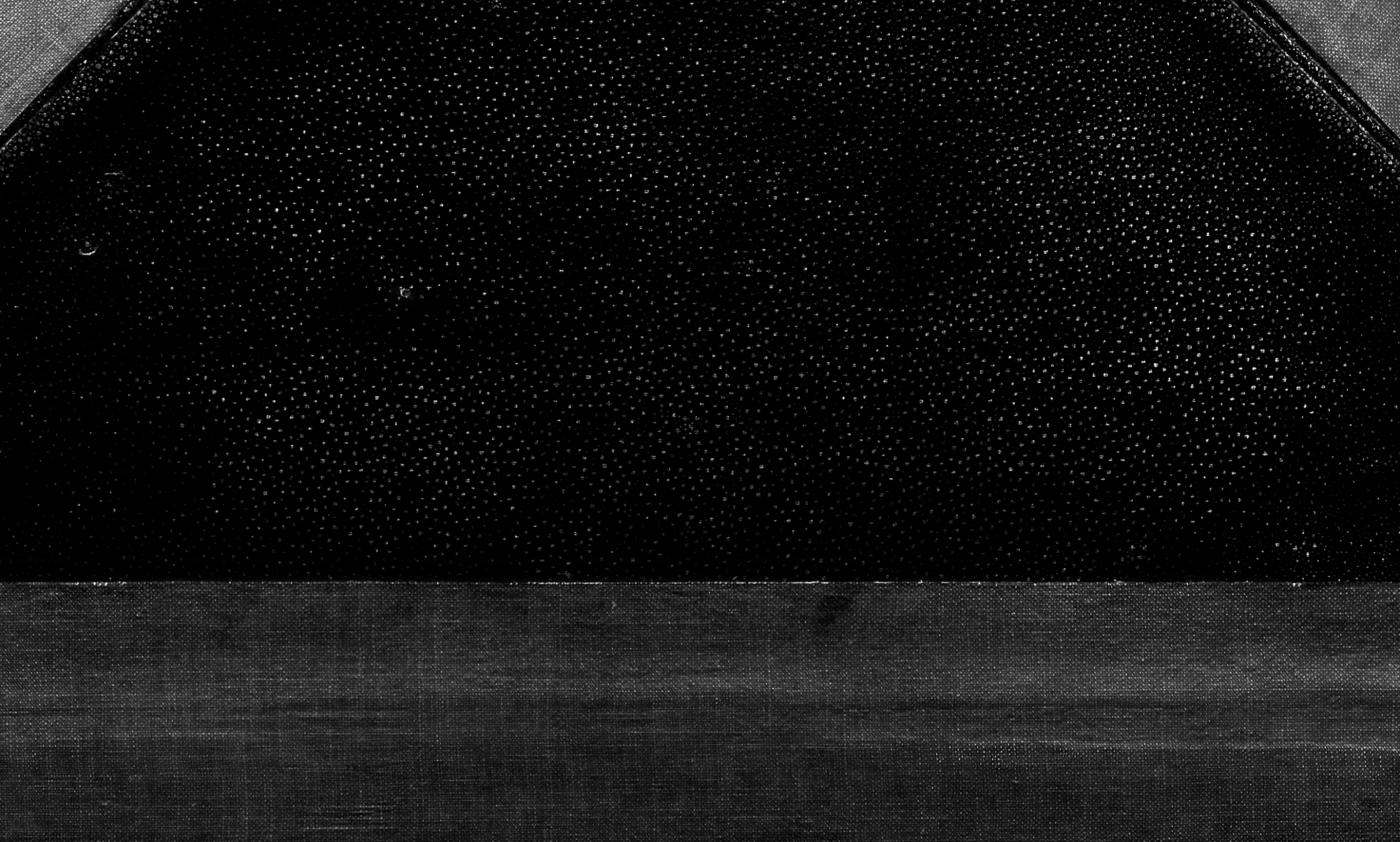

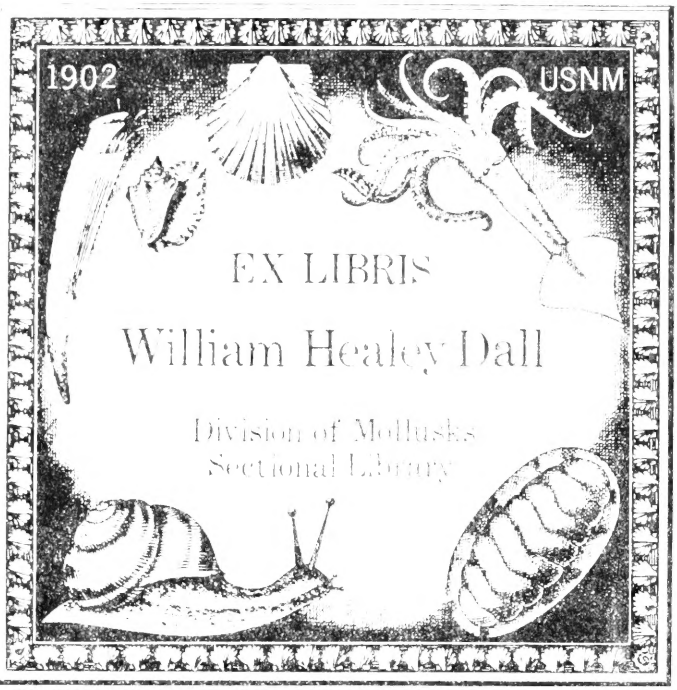
1902
USNM
EX LIBRIS
William Healey Dall
Division of Mollusks
Sectional Library

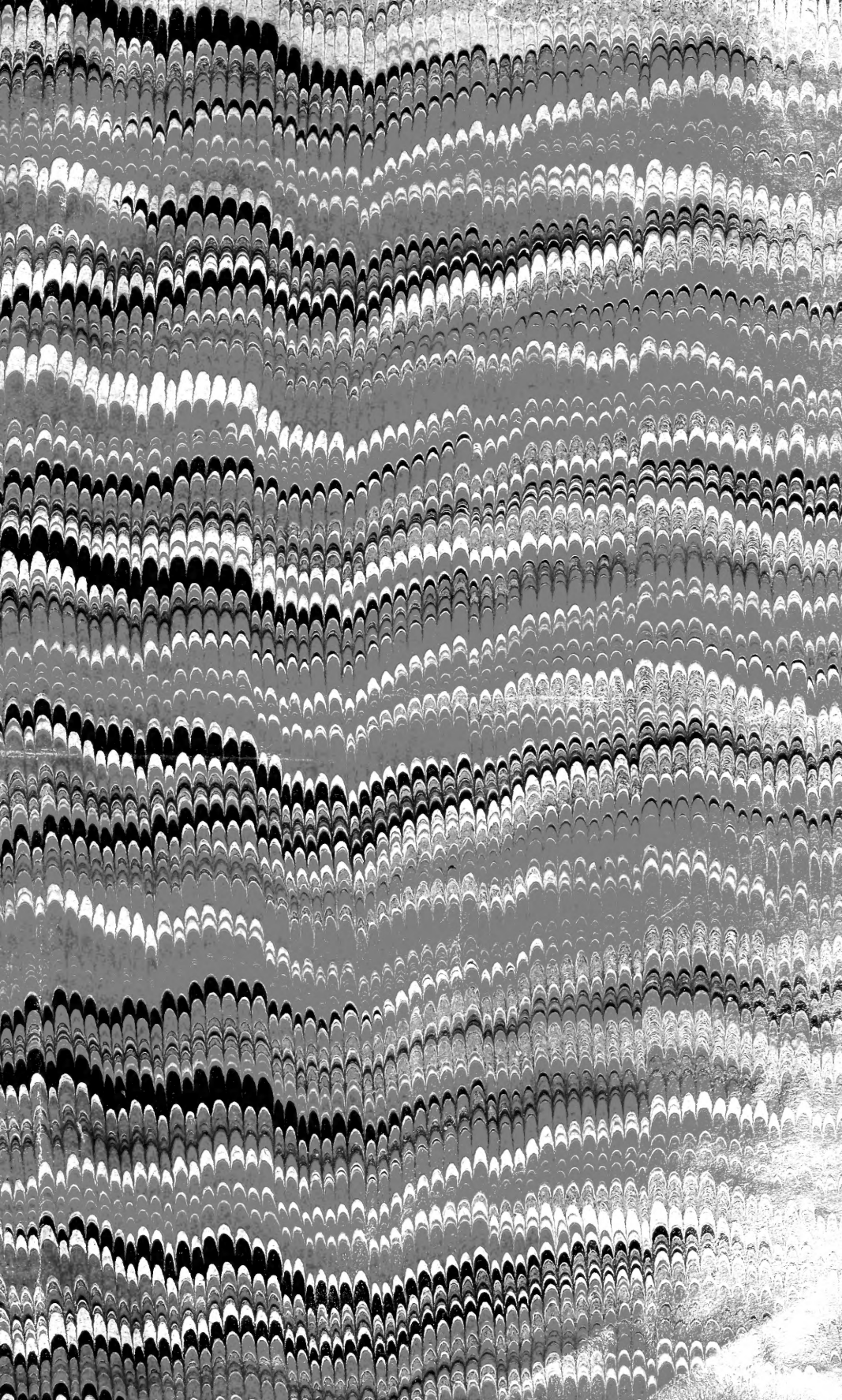

I PAETEL

Division of Mollusks
Sectional Library

I PAETEL

QL
406
P12
1883
v.1-3
Moll.

CATALOG

DER

CONCHYLIEN-SAMMLUNG

VON

FR. PAETEL.

Division of Mollusks
Sectional Library

BERLIN.
VERLAG VON GEBRÜDER PAETEL.
1883.

UNITED STATES COMMISSION
2155

Vorwort.

Neue Publicationen und mancher Zuwachs meiner Sammlung, veranlassten mich zu einer Neubearbeitung des Cataloges. Der besseren Uebersicht halber ist derselbe, innerhalb des systematischen Rahmens der Gattungen, alphabetisch geordnet; es ist mir trotz aller Mühe nicht gelungen, Repräsentanten sämmtlicher Gattungen zu erhalten, aber ich hoffe ebenso auf Verbesserung mannigfacher Fehler und Irrthümer, als auf Vervollständigung meiner Sammlung. —

Die Heliceen sind nach Pfeiffer's Nomenclator herausgegeben von Clessin geordnet, die Clausilien nach O. Böttger, Auriculaceen und Ectophthalmen nach Pfeiffer, die Melanien nach Brot, die Veneraceen nach Römer. Im Grossen und Ganzen sind H. & A. Adams maassgebend. Wo eine Zahl der Art vorgedruckt ist, bedeutet sie die Sectio resp. das Subgenus.

BERLIN, im Juni 1883.
Auf dem Karlsbade 16.

Fr. Paetel.

s c a inconspicua Cpr
rubricata Reld.
corpulenta C. B. Ad.
brunneostoma S Fearn
pagoda Rve.

Mollusca.

I. Cl. Cephalopoda.

I. Ord. **Cephalopoda acetabulifera.**

I. Subord. Octopoda.

1. Fam. **Argonautidae.**

1. Gen. Argonauta. L.
   - Argo. L. Oc. grand.
   - Vr. pacifica. Oc. pacf.
   - Böttgeri. Mltz.
   - gondola. Dillw. Oc. atl.
   - Gruneri. Dkr. I. Marq.
   - Kochiana. Dkr. China.
   - nitida. Lm. Molucc.
   - oryzata = tuberculosa.
   - Owenii. Ad. et Rv. Oc. pacf.
   - pacifica = Argo.
   - tuberculosa. Lm. Ind. or.
   - Vr. oryzata. Meusch. „

II. Subord. Decapoda.

I. Div. Chondrophora.

2. Fam. **Cranchiadae.**

2. Gen. Cranchia. Leach.

3. Fam. **Loligopsidae.**

3. Gen. Loligopsis. Lm.

4. Fam. **Chiroteuthidae.**

4. Gen. Chiroteuthis. Orb.

5. Fam. **Onychoteuthidae.**

5. Gen. Onychoteuthis. Lichtst.
6. „ Anoistrocheirius. Gray.
7. „ Abralia. Gray.
8. „ Veranya. Krohn.
   = Octopodoteuthis. Rüpp.
9. „ Acanthoteuthis. Wigm.
   = Kelaeno. Münst.
10. „ Enoploteuthis. Orb.
11. „ Onychia. Les.
12. „ Ancistroteuthis. Gray.
13. „ Ommastrephes. Orb.
    = Cycria. Leach.
    sagittatus. Fer. Algier.
14. „ Thysanoteuthis. Trschl.

6. Fam. **Loligidae.**

15. Gen. Gonatus. Gray.
16. „ Loligo. Lm.
    vulgaris. Lm. Triest.
17. „ Teuthis. Schndr.
18. „ Sepioteuthis. Fer.
    sepioidea. Blvll. Antill.
19. „ Rossia. Gray.
20. „ Sepiola. Leach.
21. „ Sepioloidea. Orb.
22. „ Fidenas. Gray.

II. Div. Sepiaphora.

7. Fam. **Sepiadae.**

23. Gen. Sepia. L.
    - biserialis. Mft. M. med.
    - gibbosa. Ehbg. Suez.
    - Lefebrei. Orb. M. rubr.
    - officinalis. L. M. med.
    - Orbignyi. Fer. Triest.

III. Div. Lituiphora.

8. Fam. **Spirulidae.**

24. Gen. Spirula. Lm.
    Peronii. Lm. Oc. atl.
    Var. laevis. Gray.

9. Fam. **Nautilidae.**

25. Gen. Nautilus. L.
    - ambiguus. Sow. M. aust.
    - macromphalus. Sow. N. Cld.
    - Pompilius. L. Ind. or.
    - stenomphalus. Sow. M. aust.
    - umbilicatus. List I. Salom.

II. Cl. Pteropoda.

10. Fam. **Hyalidae.**

26. Gen. Hyalaea. Lm.
    = Caulinia. Gioeni.
    = Cavolinia. „
    = Archonta. Mft.
    affinis = tridentata.
    angulata. Soul. Oc. atl.

Hyalaea.

flava Orb. Oc atl.
Forskalii = tridentata.
gibbosa Rang. Oc. atl.
globulosa „ M. rubr.
longirostris Les. I. Teniff.
Vr. limbata Orb. Antill.
marginata Oc. atl.
minuta Sow.
nebulosa Dsh. J. Borneo.
quadridentata Les. Oc. pacf.
recurva „
reflexa „ Oc. atl.
subspinosa.
telemus = tridentata.
tricuspidata Rang. L. Plat.
tridentata Forsk. M. med.
Vr. affinis Orb. J. Chath.
Vr. Forskalii. Blvll. M. med.
„ telemus L. „
truncata Lm. Africa.
uncinata Rang. Oc. atl.

27. Gen. Diacria. Gray.
inflexa Les. Oc. atl.
trispinosa Les. „
vaginella Cantr. I. Sicil.

28. Gen. Cleodora Peron.
= Clio Brown.
= Pleuropus Eschrcht
= Vaginella Daud.
cuspidata Quoy. Oc. atl.
pyramidata „ „

29. Gen. Balantium. Leach.
australe Orb. Austrl.
inflatum Soul. Oc. atl.
recurvum Childr. Austrl.

30. Gen. Creseis. Rang.
= Crisia Mke.
= Styliola Les.
acicula Rang. M. med.
clava „ „
conica.
corniformis Orb. Oc. atl.
recta Les. Oc. pacf.
spinifera Rang. M. med.
striata „ Oc. atl.
subulata Quoy. M. aust.
virgula Rang. Oc. atl.

11. Fam. **Tripteridae.**

31. Gen. Triptera Quoy.
32. „ Cuvieria Rang.
columnella „ Oc. ind.

12. Fam. **Spirialidae.**

33. Gen Spirialis Eyd.

Spirialis.

Syn. Heterofusus Flmg.
„ Heliconoides Orb.
„ Scaea Phl.
australis Eyd. Austrl.
balea Möll. I. Grönl.
bulimoides Soul. Oc. grnd.
Flemmingi Forb. Britan.
retroversus Flmg. Massach.
rostralis Eyd. Oc. grand.
scaphoides Pter. Oc. pacf.
trochiformis Orb. Oc grnd.

34. Gen. Limacina Cuv.
= Spiratella Blvll.
helicina Cuv. I. Grön

13. Fam. **Cymbulidae.**

35. Gen. Cymbulia Peron.
Peronii Cuv. M. med.
36 Gen. Tiedemannia Dll. Ch.

14. Fam. **Eurybidae.**

37. Gen. Eurybia Rang.
38. Gen. Psyche Rang.

III. Cl. Heteropoda.

15. Fam **Janthinae.**

39. Gen. Janthina. Bolt.
bicolor = communis.
Britannica. Leach. Britan.
capreolata. Montrz. I. Art.
casta. Rv.
communis. Lm. Europ.
decollata. Crptr. Mztln.
exigua. Lm. Britan.
fibula. Rv. Oc. pacf.
fragilis. Dsh. Oc. atl.
grandis. Rv. I. Maurit.
nitens. Mke. M. med.
prolongata. Blvll. „
striolata Ad. et. Rv. Oc. pacf

40. Gen. Recluzia. Petit.
Erythraea Jick. M. rubr.
Petitii. Sow. Oc. pacf.

16. Fam. **Macgillivrayae.**

41. Gen. Cheletropis. Forb.
cancellata. Japon.
Huxleyi. Forb. M. aust.
Orbignyi. A. Ad. Japon.
pelagica. Forb.
vitrea. Japon.

42. Gen. Calcarella. Soul.
43. „ Macgillivraya. Forb.
straminea. „

Xanthia trochoidea Rve
africana Rve
balleata Rve
rotundata Leach
globosa Swn
bifida Mutt.

17. Fam. **Atlantidae.**

44. Gen. Ladas. Cantr.
= Brownia. Orb.
Keraudrenii. Rang. M. med.

45. Gen. Atlanta. Les.
= Steira. Eschh.
brunnea.
Gaudichaudi. Eyd. M. aust.
inclinata. „
Lesueuri „
Peronii Les. Oc. atl.
rosea. Eyd. Oc. pacf.

18. Fam. **Firolidae.**

46. Gen. Carinaria. Lm.
Mediterranea. Dsh. M. med.
vitrea. Lm. Oc. ind.

IV. Cl. Gasteropoda.

I. Subcl. Prosobranchiata.

I. Ord. **Pectinibranchiata.**

I. Subord. Probosoidifera.

19 Fam. **Muricidae.**

I. Subfm. *Muricinae.*

47. Gen. Murex. L.
Syn. Arauca. Perry.
„ Purpura. Humph.
1. Sect. Murex. L.
2. „ Haustellum. Klein.
Syn. Brontes. Mft.
„ Haustellaria. Sw.
3. Sect. Rhinocantha. H. A. Ad.
4. „ Chicoreus. Mft.
5. „ Pteronotus. Sw.
6. „ Phyllonotus „
Syn. Muricanthus „
„ Centronotus „
„ Cerastoma. Conr.
7. Sect. Vitularia. Sw.
8. „ Homalocantha. Mörch.
9. „ Ocinebra. Leach.
Syn. Tritonalia. Flmg.
10. Sect. Muricidea. Sw.

5 abyssicola Cross. I. Gdlpe.
5 acanthopterus Lm. Phlppn.
4 aculeatus Lm. Molucc.
1 aduncospinosus Bk. Phlppn.
5 aduncus Sow. Japon.
4 adustus Lm. Phlppn.
4 affinis Rv.
9 alveatus Kien. Panam.
6 ambiguus Rv. Mztln.
5 Angasi Cross. P. Jaks.

Murex.

6 angularis Lm. Sengl.
6 anguliferus Lm. I. Ceyl.
6 Vr. ferrugo Wood. „
1 Antillarum Hinds. Antill.
4 approximatus Sow.
4 assimilis Rv. Ind occ.
4 australis A. Ad. N. Caled.
4 axicornis Lm. I. Bohol.
9 badius Rv.
9 baeticus „
10 balteatus Bk. I. Masb.
4 Banksii Sow. Molucc.
5 Barclayanus H. Ad. I. Maurit.
1 bellus Rv. I. S. Doming.
6 bicolor Val. Peru.
6 bifasciatus A. Ad. Austrl.
5 bipinnatus Rv.
Blainvillei = cristatus.
6 Bourgeoisi Tournf. Sengl.
3 brandaris L. M. med.
9 Brasiliensis Dkr. Brasil.
6 brassica Lm Calforn.
breviculus = tetragonus
brevifrons = calcitrapa
1 brevispina Lm. Arabia.
5 Burnettii Ad. et Rv. Corea.
4 Buschianus Dkr. N. Caled.
9 buxeus Brod. Peru.
1 Cabritii Bern.
1 Cailleti Petit. Ind. occ.
4 calcar Kien. Sengl.
9 calcareus Dkr. Japon.
4 calcitrapa Lm. M. rubr.
4 Vr. brevifrons Lm. M. ind.
10 Caledonicus Jouss. N. Caled.
9 Californicus Hinds. Californ
9 caliginosus Rv.
4 capucinus Ch. Phlppn.
4 Vr. quadrifrons Lm. „
10 carduus Brod. Peru.
10 cariniferus Sow.
9 Cecillei Petit.
5 centrifuga Hinds. Veragua.
4 cervicornis Lm. Austrl.
2 chrysostomus Gray Mexico.
6 cingularis Lm.
cinguliferus = erinaceus.
9 circumtextus Stearns. Calforn.
10 cirrosus Hinds. Macass.
10 clathratus Rv.
5 clavus Kien. I. Masb.
1 concinnus Rv. China.
9 corallinus Scach. M. med.
9 Vr. inconspicuus Sow. Britan.
9 „ lavatus Phl. M. med.
5 Coreanicus A. Ad. Corea.

Murex.

3 cornutus L. Guinea.
4 corrugatus Sow. Austrl br.
5 crassilabrum Gray. Valpar.
4 crassivaricosus Rv. „
7 crenifer Montrz. N. Caled.
6 crispus Brod. Peru.
10 cristatus Broch. I. Sicil.
10 Vr. Blainvillei Payr. „
4 crocatus Rv.
5 Cumingii A. Ad. Phlppn.
9 cyclostoma Sow. I. Bohol.
9 decussatus Rv. „
6 depresso spinosus Dkr.
4 dilectus A. Ad. N. Caled.
8 digitatus Sow. M. rubr.
10 distinctus Crist et Jan. M. med.
10 dubius Sow. Panam.
9 Dunkeri Krss C. b. sp.
9 Edwardsii Mke. M. med.
2 elegans Bk. I. S. Doming.
4 elongatus Lm. Mexico.
5 emarginatus Sow. Californ.
6 endivia Lm. Phlppn.
eos ist Angasi.
9 erinaceus L. M. med.
9 Vr. cinguliferus Lm. „
9 „ Tarentinus Lm. „
9 erosus Brod. Panam.
6 Erythraeus Fschr. M. rubr.
10 euracanthus A. Ad.
5 eurypteron Rv. Japon.
exiguus = Kieneri.
9 fasciatus Sow. Gambia.
9 fenestratus Ch. M. rubr
9 Vr. rosea „ „
ferrugo = anguliferus.
5 festivus Hinds. Californ.
9 fiscellum Ch. Phlppn.
4 florifer Rv. Hondur.
5 foliatus Gm. Sitka.
10 foraminiferus Sow. Dahlak.
7 foveolatus Hinds. Calforn.
1 funiculatus Rv. China.
4 fuscus Dkr. N. Caled.
5 Gambiensis Rv. Gamb
gibbosus = lingua vervecina.
9 gracillimus Stearns. Calforn.
10 gravidus Hinds. C. Blanco
4 Gubbi Rv.
2 haustellum L. I. Ceyl.
5 hemitripterus Lm. Oc atl.
9 heptagonalis Rv.
10 hexagonus Lm. I. S. Thom.
9 horridus Brod. Panam.
9 humilis „ S. Elena.
4 Huttoniae Wrght. I. Cuba.

Murex.

6 imperialis Sw. Calfrn.
9 incisus Brod. Columb. occ.
inconspicuus = corallinus.
9 inermis Sow. Japon.
9 inornatus Relz. Cochinch.
10 interfossus Crptr. Vancouv.
9 Kieneri Rv. C. b. sp.
9 Vr. exiguus Kien. „
4 laciniatus Sow. I. Ticao.
10 lappa Brod. Columb.
1 laqueatus Sow.
lavatus = corallinus.
5 lingua vervecina Ch. Africa.
5 Vr. gibbosus Lm. Sengl.
9 luridus Middf. Vancouv.
6 lyratus A. Ad. Sengl.
6 Vr. nigra „ I. Gorea.
1 Macgillivrayi Dhrn. C. Lizzard.
9 maculatus Rv.
9 margaritiicola Brod. I. L. Hood.
5 marginatus Sow. Californ.
1 Martinianus Rv. N. Holl.
4 maurus Brod. I. Anaa.
4 megacerus Sow. Ind. occ.
6 melanomathos Gm. Oc. ind.
1 messorius Sow. I. Sengl.
6 Mexicanus Petit. Mexico.
4 microphyllus Lm. I. Ceyl.
mitriformis = uncinarius.
5 monachus Cross. Petscheli.
5 monoceros Sow Californ.
6 monodon „ Torres. S.
7 Montrouzieri Souvb. N. Caled.
1 motacilla Ch. Sengl.
4 multifrondosus Sow.
10 muricatus Hinds. Panam.
1 nigrescens Sow. Xipixap.
1 nigrispinosus Rv. Oc. ind.
6 nigritus Phl. Austrl.
6 nitidus Brod. Amer. c.
1 nodatus Rv.
10 nodiferus. India.
10 noduliferus Sow. I. Masb.
10 Norrisii Rv.
10 nucula „ I. Capul.
5 Nuttallii Conr. Californ.
9 nux Rv.
9 obeliscus A. Ad. Californ.
1 occa Sow Nicobar.
10 octogonus Quoy. N. Zeal.
6 oculatus Rv.
5 osseus Rv. Mztln.
6 oxyacantha Brod. Amer. c.
4 palmarosae Lm. I. Ceyl.
4 palmiferus Sw. Austrl. b.
5 pellucidus Rv. Phlppn.

Murex turrita Sowerby
lugubris Brod
soludeis Sby.
ogrammulifera Cpr
livida v mundus Cpr
ogranulata Cpr
barbarensis Arnold
unbangulata Sowerby
michaeli Ford
paucillus Adams

Murex.

4 Penchinati Cross. China.
5 phyllopterus Lm. Californ.
5 pinnatus Wood China.
5 pinniger Brod. Columb.
10 pistacia Rv.
9 planiliratus Rv. Austrl.
10 pleurotomoides Rv.
1 plicatus Sow. Nicoya.
1 pliciferus Sow. Chile.
9 polygonulus Lm.
4 pomum Gm. Ind. occ.
9 Poulsoni Crptr. Californ
6 princeps Brod. Amer. c.
10 pudicus Rv. I. S. Doming.
4 pudoricolor Rv. Ind. occ
9 pumilio A. Ad. I. Maurit.
7 purpura Ch. Africa.
7 Vr. vitulinus Lm. „
9 purpuroides Dkr. C. b. sp.
quadrifrons = capuciuus.
5 quinquelobatus Sow.
10 radicatus Hinds. Mexico.
6 radix Gm. Caracc.
4 ramosus L. Ind. or.
1 rarispina Lm. I. S. Doming.
4 recticornis Mrts. Austrl.
1 rectirostris Sow. Xipixap.
1 recurvirostris Brod. Nicoya.
6 regius Wood. Panam.
6 rosarium Ch. Guinea.
8 rota Sow. M. rubr.
8 Vr. „
10 rubescens Brod. I. Tahiti.
4 rubiginosus Rv. Phlppn.
5 rubridentatus Rv.
4 rufus Lm. M. ind.
10 rusticus Rv. Panam.
7 salebrosus King. „
4 Salleanus A. Ad. Ind. occ.
7 Sandwicensis Pse. I. Sandw.
4 Sauliae Sow. Phlppn.
6 saxatilis L. Ind. or.
10 scalaris Broch. M. adr.
9 Schmeltzianus Dkr. I. Samoa.
1 scolopax Dillw. M. pers.
8 scorpio L. Ind. or.
8 Vr. alba „ „
8 secundus Lm. I. Masb.
4 Senegalensis Gm. Sengl.
1 similis Sow. Ind. or.
9 Simonianus Petit. Sengl.
4 Sinensis Rv. China
6 spinicostatus Val. Mexico.
9 squamulosus Phl. M. med.
6 Stainforthii Rv. N. Holl.
4 Steeriae Rv. Ind. or.

Murex.

5 Stimpsoni Rv.
10 striatus Rv.
10 subcarinatus Lm.
7 Talieniwahnensis Cross. China.
Tarentinus = erinaceus.
1 tenuispina Lm Ind. or.
1 ternispina „ Phlppn.
4 territus Rv. Austrl.
9 tetragonus Brod. I. Maurit.
9 Vr. breviculus Sow. „
9 torosus Lm. I. Sicil.
4 torrefactus Sow. I. Ticao.
1 tribulus L. Ind. or.
5 triformis Rv. N. Holl.
5 tripterus Born. I. Ticao.
5 triqueter „ Phlppn.
6 trunculus L. M. med.
3 tumulosus Sow. Sengl
6 turbinatus Lm. I. Tenrff.
4 Tupiollei Petit. Antill.
5 uncinarius Lm. C. b. sp.
5 unicornis Rv.
8 varicosus Sow.
6 varius Sow. Gambia.
6 versicolor Gm. M. ind.
9 vibex Brod. Panam.
10 vittatus „ Guayaql.
vitulinus = purpura.
10 Weinkauffianus Cross. Zara.
6 Zealandicus Quoy. N. Holl.

48. Gen. Typhis L.

Angasi Cross. Austrl.
Cleryi Petit. N. Zeal.
Cumingii Brod. Caracc.
Japonicus A. Ad. Japon.
Monforti „ „
nitens Hinds. Macass.
Sowerbyi Brod. M. med.

49. Gen. Trophon Mft.

Barvicensis Johnst. Britan.
borealis = craticulatus.
cancellarinus Rv.
cancellatus Fabr. I. Grönl.
cinereus Say. Amer. b.
clathratus Fabr. I. Grönl.
Vr. Gunneri Loven. „
corrugatus Rv.
craticulatus Fabr. I. Terr. nov.
Vr. borealis Rv. M. bor.
crispus Couth. Vancouv.
Fabricii Bk.
fimbriatus Hupé. I. Elisab.
Gerversianus Pall. Magell S.

Trophon.

- Gunneri = clathratus.
- Hanleyi Ang. — P. Jaks.
- inconstans Lschk. — Japon.
- inflatus Dkr. — I. Java.
- intermedius H. Ad. — Magell. S.
- laciniatus Martyn. — I. Falkl.
- lamellosus Phl. — M. med.
- liratus Couth.
- multicostatus Eschh. — Vancouv.
- muricatus Mtg. — Britan.
- Norrisii Dsh.
- Paivae Cross. — N. Zeal.
- pallidus Sow.
- Philippii Dkr. — Magell S.
- recurvus Kosh. — Austrl.
- serratus Sow.
- spiratus A. Ad. — N. Zeal.
- Stangeri Gray. — „
- Stuarti Smth. — Vancouv.
- subangulatus Sow.
- truncatus Gray. — Britan.
- vaginatus Phl. — I. Sicil.

50. Gen. Chascax Wats.

II. Subfm. *Fusinae.*

51. Gen. Pyrula Lm.

1. Sect. Melongena Schmch.
Syn. Cassidulus Humph.
2. Sect. Hemifusus Sw.
Syn. Cochlidium Gray.

- 2 bucephala Lm. — Mexico.
- 1 citrina „ — M. rubr.
- 2 cochlidium L. — Torres S.
- 2 colossea Lm. — Phlppn.
- 2 corona Gm. — Mexico.
- 2 elongata Lm. — Ind. or.
- 1 lactea Rv. — Phlppn.
- 1 melongena L. — Antill.
- 2 morio „ — Ind. occ.
- 2 pallida Kob. — Mztln.
- 1 paradisiaca Mart. — I. Ceyl.
- 1 patula Brod et Sow. — Curacao.
- 2 pugilina Born. — Oc. ind.
- 2 Ternatana Gm. — I. Guim.
- 2 tuba Gm. — China.
- 2 vespertilio Lm. — Ind. or.

52. Gen. Busycon Bolt.

Syn. Fulgur Mft.
1. Sect. Busycon Bolt.
2. „ Taphon H. A. Ad.

- 1 aruanum L. — I Carol.
- 1 canaliculatum L. — N. York.
- 1 perversum L. — Mexico.
- 1 pyrum Dillw. — Florida.

Neptunea.

53. Gen. Neptunea Bolt.

Syn. Chrysodomus Sw.
„ Tritonium Müll.

- alternata Phl. — Mexico.
- anceps H. A. Ad. — Austrl.
- anomala Rv.
- antiqua L — M. bor.
- Behringi Middf. — Sitka.
- Berniciensis King. — Doggbnk.
- callifera Bory. — C. b. sp.
- carinata = despecta.
- cassidariaeformis Rv. — Japon.
- Vr. ornata A. Ad. — „
- castanea Mörch. — Sitka.
- contraria Lm. — Europ.
- craticulata Blvll. — M. med.
- decemcostata Say. — Nov. Scot.
- despecta L. — M. bor.
- Vr. carinata Penn. — „
- „ fornicata Gm. — „
- „ tornata Gld. — „
- dilatata Quoy. — Austrl.
- filosa A. Ad. — Japon.
- fornicata = despecta.
- fusoides Rv. — Japon.
- harpa Mörch. — Sitka.
- imbricata Smth. — N. Caled.
- Kellettii Forb. — Calforn.
- Kröyeri Möll. — I. Grönl.
- lyrata Martyn. — Behring. S.
- modificata Rv.
- Norwegica Ch. — Norweg.
- ornata = cassidariaeformis.
- pallida Brod. — Calforn.
- plicata A. Ad. — Japon.
- raphana Lm. — M. aust.
- scrobiculata Dkr. — C. b. sp.
- subantiquata Penn. — Japon.
- subrostrata Gray. — B. Montij.
- tornata = despecta.
- tabulata Baird. — Vancouv.
- trochulus Rv. — Japon.
- turbinelloides Rv. — Africa.
- Turtoni Bean. — Finnmrk.
- varicosa Ch. — Europ.
- Yessoensis A. Ad. — Japon.

54. Gen. Sipho Klein.

Syn. Atractus Agas.
„ Tritonofusus Bk.

- corneus L. — M. bor.
- glaber Verkrüz. — Tiberi.
- gracilis Costa. — Anglia.
- Jeffreysianus Fschr. — M. bor.
- Islandicus Ch. — „

Chrysodomus Harfordi Stearns
" Cretodes Dall.
deformis Rve.
Kennicotti Dall

Trophon pumicatus Less
Xanthodoma Brod.

Tritonidea Stimpsoniana Ad
" alatus.
" ? scabrusculus Pow
Jancelli Kien

Sipho.

lividus Mörch. I. Terr. nov.
propinquus Ald. Britan.
pygmaeus Gld. „
Stimpsoni Mörch. Finnmrk.
striatus Rv. Europ.
turritus.
ventricosus Gray. I Terr. nov.

55. Gen. Buccinopsis Jeffr.

Dalei Sow. Britan.
ovum Turt. „

56. Gen. Pisania Bivon.

buccinulus Martyn. I. Upolu.
cingilla Rv. I. Sard.
crenilabris A. Ad. China.
crocata Rv. Phlppn.
Crosseana Souvrb. I. Upolu.
dermestoideum Lm. M. med.
fasciculata Rv. Phlppn.
flammulata Quoy. Tong-Tab.
Francolina Lm. I. Anaa.
gracilis Koch. C. b. sp.
maculosa Lm. M. med.
picta Rv. I. Upolu.
pusio L. Hondur.
situla Rv. I. Anaa.
tritonoides Rv. I. Ticao.

57. Gen. Clavella Sw.

Syn. Clavellithes Sw.

Cyrtulus Hinds M. aust.
amygdala Kien. Austrl.
× distorta L. Columb.
serotina Hinds. M. aust.
subrostrata Gray. Californ.

59. Gen. Pollia Gray.

Syn. Polliana Gray.

1. Sect. Pollia Gray.
2. „ Tritonidea Sw.

Syn. Lagena Bolt.

2 angicostata Pse. I. Sandw.
2 cancellarioides Rv. China.
2 cincta Dkr. N. Holl.
2 cingulum Rv. I. Societ.
2 concentrica Rv. C. b. sp.
2 Coromandeliana, Lm. Ind. occ.
1 Cumingiana Dkr. China.
2 discolor Quoy. I. Rartng.
1 erythrostoma Rv. I. Ceyl.
2 exarata Dkr. I. Gorea.
Galliardoti = Orbignyi.
× 2 gemmata Rv. Col. occ.
2 genicula Rv. Calforn.

Pollia.

2 Haneti Petit. China.
× 2 insignis Rv. Columb.
2 leucozona Phl. Syracus.
2 lignea Rv.
2 Lincolniensis Cross. P. Lincoln.
× 2 lugubris C. B. Ad. Panam.
1 melanostoma Sow. I. Ceyl.
2 Montrouzieri Cross. I. Viti.
2 Orbignyi Payr. M. med.
2 Vr. Gaillardoti Bast. I. Sicil.
× 1 pagoda Rv. I. Tabago.
2 pastinaca Rv. B. Montijo.
2 plurianulata Rv. N. Holl.
1 polygonata Lm. Brasil.
2 Proteus Rv. Phlppn.
2 puncticulata Dkr. M. rubr.
× 2 ringens Rv. Panam.
2 rubiginosa Rv. M. rubr.
× 2 sanguinolenta Ducl. Austrl.
1 spiralis Gray.
1 sulcata Lm. Phlppn.
2 tafon Adans. Sengl.
2 Vr. variegata Gray. „
2 tincta Cross. Coromdl.
× 1 Tranquebarica Gm. Trqbr.
2 undosa L. Oc. ind.
variegata = tafon.
2 violacea Quoy. C. b. sp.

59. Gen. Metula H. A. Ad.

Billehensti Petit. I. Rartng.
clathratum Ad. et Rv. China.
discolor Quoy. Japon.
gracilis Rv. I. Masb.
iostoma Gray. I. Upolu.
marmorata Rv. I. Capul.
mitrella Ad. et Rv. Samoing.
obliquicostata Rv. I. Ticao.
puncticulata Dkr. O. pacf.
reticulata A. Ad. Tasman.
trifasciata Sow. China.

60. Gen. Euthria Gray.

cornea L. M. med.
× dirum Rv. Californ.
ferrea „ Japon.
× plumbea Phl. Magell S.
rapulum Rv. Malacc.
viridula Dkr. Nangasak.
Wallayesii Petit I. Borneo.

61. Gen. Fusus Lm.

Syn. Colus Humph.
„ Fusinus Rafq.
„ Syrinx.

Fusus.

1. Sect. Fusus Lm.
2. „ Evarne H. A. Ad.
3. „ Sinistralia „

1 abnormis Smth. Andam.
1 acus Ad. et Rv. China.
1 acuticostatus Sow.
1 albinus A. Ad.
1 ambustus Gld. I. Sandw.
1 aureus Rv. Austrl.
1 Beckii Gray. Japon.
1 Blosvillei Dsh. Manil. B.
1 caelatus Rv.
1 caudatus Quoy. N. Zeal.
1 cinnamomea Rv.
1 colus L. Phlppn.
1 Couei Petit. Mexico.
1 constrictus Koch.
1 crebriliratus Rv. Austrl.
1 Cumingi Jon. China.
1 distans Lm. Phlppn.
1 Dupetit-Thouarsi Kien. I. Galp.
1 elatus Crptr. Calforn.
1 forceps Perry. China.
1 fragosus Rv.
1 fuscolabiatus Smth. Californ.
1 gracillimus Ad. et Rv. Ind. or.
1 gradatus Rv. Austrl.
1 inconstans Lschk. Japon.
1 laevigatus Sow. Austrl.
1 laticostatus Dsh. I. Ceyl.
2 linea Martyn. N. Zeal.
1 longicauda Bory. I. Ceyl.
1 longissimus Lm. „
1 marmoratus Phl. Austrl
3 Maroccanus Ch. Antill.
1 Mexicanus Rv. Mexico.
1 Meyeri Dkr.
1 minutisquamosus Rv.
1 munda A. Ad. Japon.
1 muricatus Mtg. Mars B.
1 Nicobaricus Ch. Ind. or.
1 nobilis Rv. „
1 nodoso plicatus Dkr. Japon.
1 Nov-Hollandiae Rv. N. Holl.
1 oblitus „
1 Paeteli Dkr. Japon.
1 perplexus A. Ad. „
1 polygonoides Lm. M. rubr.
1 proboscidiferus „ Ind. or.
1 pulchellus Phl. M. med.
1 pyrulatus Rv. V. Diemst.
1 robustior Sow. C. b. sp.
1 rostratus Oliv. M. med.
1 Vr. strigosus Lm. „
1 Sandwichensis Sow. I. Sandw.
1 scaber Lm. Europ.

Fusus.

1 solidulus A. Ad. Japon.
1 spectrum Ad. et Rv. Ind. or.
strigosus = rostratus.
1 subquadratus Sow.
1 Syracusanus L. M. med.
1 Tasmanicus Ad. et Ang. Tasman.
1 Taylorianus Rv. Austrl.
1 tenuiliratus Dkr. Japon.
1 tessellatus Sow. C. b. sp.
1 toreuma Mart. Pul. Cond.
1 torulosus Lm.
1 tuberculatus Lm. Oc. ind.
1 tuberosus Rv. I. Sandw.
1 undulatus Gm. I. Tahiti.
1 ustulatus Rv.

20 Fam. **Pleurotomidae.**

I. Subfm. *Pleurotominae.*

62. Gen. Pleurotoma Lm.

1. Sect. Turris Bolt.
1a „ Columbarium Mrts.
2. „ Gemmula Wkf.
3. „ Surcula H. A Ad.
4. „ Genota „
5. „ Brachytoma Sw.
6. „ Conopleura Hinds.
7. „ Drillia Gray.
8. „ Crassispira Sw.
9. „ Clavus Mft.
10. „ Bela Gray.
11. „ Lachesis Risso.

Syn. Anna „
„ Nesaea „

12. Sect. Clavatula Lm.
Syn. Clavicantha Sw.
13. Sect. Perrona Schmch.
Syn. Tomella Sw.

1 abbreviata Rv. Phlppn.
7 acuminata Mghls. I. Sandw.
8 alabaster Rv. I. Siquijr.
1 albicarinata Sow. China.
8 albicostata Sow. I. Maurit.
1 albina Lm. Molucc.
7 albonodosa Crptr. Panam.
8 Angasi Crosse. Sydney.
10 arctica A. Ad. I. Spitzbg.
3 arcuata Rv. Amer. c.
8 aterrima Sow. Columb. oc.
7 Atkinsoni Smth. China.
auriculifera = livida.
3 australis Ch. China.
1 Babylonia L. Ind. or.
8 baetica Rv. N. Zeal.
7 Barclayana A. Ad. I. Maurit.
10 Beckii Möll. I. Grönl.

Fusus Kobelti Dall
sulcatus Lam
alternatus Phil
cinereus Roe
robustus Trask
lutiopictus Dall

Drillia incisa Cpr
maesta Cpr.
eburnea Cpr
albovallata Cpr.
haulegi Cpr
melchersi
humphilli Shear
thiarella Keen

Pleurotoma.

8	Bereaudiana Cross.	P. Jaks.
8	bijubata Rv.	Phlppn.
8	bilineata Rv.	„
12	bimarginata Lm.	
8	Bottae Val.	Panam.
3	brevicaudata Rv.	Phlppn.
3	caerulea Wkf.	Afric. occ.
X 8	callosa Val.	Sengl.
11	candidissima Phl.	Syrac.
8	carbonaria Rv.	Sengl.
1	carinata Gray.	Phlppn.
3	carinata Phl.	Suecia.
8	cincta Lm.	I. Anaa
1	cingulifera Lm.	M. rubr.
1	Vr. alba „	„
7	clara Rv.	China.
8	clavata Sow.	Xipixap.
9	clavulus „	Amer. c.
7	coccinata Rv.	Antill.
3	concinna Dkr.	China.
8	consociata Smth	
3	Coreanica Ad et Rv.	China.
	corrugata = flavidula.	
8	crassispira Rv.	Antill.
7	crenularis Lm.	M. ind.
7	Vr. Tayloriana Rv.	„
1	crispa Rv.	Phlppn.
1	cryptorraphe Sow.	I. Masb.
8	cuprea Rv.	
10	decussata Couth.	S. Johns.
3	Deshayesii.	China.
12	diadema Kien.	Sengl.
8	digitalis Rv.	I. Upolu.
8	discors Sow.	Columb. occ.
7	duplicata Sow.	„
9	echinata Lm.	N. Guinea.
7	elevata Sow.	
8	erosa Schrnk.	Japon.
3	Erythraea Jick.	M. rubr.
9	exasperata Rv.	I. Maurit.
1	fagina Ad et Rv.	
1	fascialis Lm.	I. Ticao.
10	filicincta Smth.	Japon.
7	flavidula Lm.	China.
7	Vr. corrugata Kien.	„
7	„ zonata Rv.	„
7	fucata Rv	Algoa. B.
3	fulminata Kien.	China.
3	funiculata Val.	Calforn.
8	fuscescens Gray.	N. Holl.
1	Garnonsii Rv.	Zanzbr.
2	gemmata Hinds.	China.
7	gibbosa Ch.	Cuman.
7	Gibsii Gray.	Phlppn.
10	gigas Bk.	Vadsö.
1	grandis Gray.	Phlppn.

Pleurotoma.

7	granulosa Sow.	Panam.
12	gravis Hinds.	Aguill B.
7	Griffithii Gray.	Phlppn.
1	Gruneri Phl.	
8	Guildingii Rv.	Ind. occ.
8	Harfordiana Rv.	Ind. or.
8	harpula Val.	
10	harpularia Couth.	I. Grönl.
9	hexagona Sow.	Guacam.
8	Hottentotta Smth.	C. b. sp.
7	Japonica Lschk.	Japon.
3	Javana L.	Molucc.
8	Jayana C. B. Ad.	Panam.
7	Jeffreysii Smth.	Japon.
1	Jickelii Wkf.	M. rubr.
7	incondita Smth.	
8	inconstans „	
X 8	incrassata Sow.	Panam.
7	inermis Hinds.	Calforn.
7	interrupta Lm.	M. ind.
3	jubata Hinds.	I. Upolu.
9	laeta „	I. Tahiti.
7	lanceolata Rv.	Hakodad.
7	laterculata Sow.	China.
7	latisinuata Smth.	„
3	leucotropis Rv.	„
13	lineata Lm.	Africa.
7	lineata Dkr.	I. Upolu.
9	livida L.	Phlppn.
X 8	luctuosa Hinds.	Californ.
7	maculosa Sow.	Columb. oc.
1	marmorata Lm.	Malacc.
X 7	maura Sow.	Columb.
11	minima Mtg.	M. med.
11	Vr. multiplicata Forb.	„
4	mitraeformis Wood.	Sengl.
10	mitralis Ad. et Ang.	
1	modesta Sow.	I. Anaa.
10	Moerchi Malm.	Bergen.
7	moësta Crptr.	Calforn.
11	monilifera Sow.	Ind. occ.
7	multicostata Smth.	China.
	multiplicata = minima.	
9	muricata Lm.	Gambia.
X 8	nigerrima Sow.	Mztln.
8	nigrescens Gray.	Ind. occ.
10	nivalis Sars.	Norweg.
8	nivea Phl.	China.
1	nobilis Hinds.	„
	nobilis Möll = turricula.	
7	nodilirata Smth.	„
7	Nov-Zealandiae Rv.	N. Zeal.
13	obesa Rv.	Gambia.
10	obliquata Rv.	Singapor.
3	olivacea Sow.	Panam.
	ornata = zebra.	

Pleurotoma.

8 Owenii Gray. Sydney.
3 oxytropis Sow. Panam.
7 Paeteliana Wkf.
8 pagoda Rv. I. Maurit.
1a pagoda Less. Corea.
4 papalis Rv.
8 Paria „ I. Tahiti.
8 paxillus Rv.
7 penicillata Crptr. Californ.
8 pica Rv. I. Capul.
1 picturata Wkf. Phlppn.
10 pleurotomaria Couth. I. Grönl.
3 pluteata Rv.
7 Prattei Gray.
7 pygmaea Dkr. I. Viti.
10 pyramidalis Ström. M. bor.
7 pyramidata Val. Gamb.
8 quadrifasciata Gray. Ind. occ.
7 Quoyii Desm. Tasman.
3 radula Hinds. Sydney.
8 ravissa Rv. N. Caled.
3 regia Bk. Amer. c.
8 rosea Sow. I. Galapag.
8 roseotincta Montrz. I. Art.
12 rubrifasciata Rv. Sengl.
8 rudis Sow. Columb.
10 rugulata Möll. M. bor.
8 rustica Sow. Xipixap.
12 sacerdos Rv. Gambia.
8 sacra „ China.
8 scarabaea „ I. Celeb.
10 septangularis Mtg. M. med.
10 simplex Middf. M. bor.
7 Sinensis Hinds. China.
7 sinistralis Petit. N. Hibern.
9 sinuosa Mtg.
1 spectabilis Rv. I. Maurit.
7 spectrum „ China.
13 spirata Lm. Africa.
8 spurca Hinds. N. Guinea
7 stromboides Sow. Panam.
7 subauriformis Smth.
7 subochracea „ China.
5 Sumatrensis Petit. I. Sumatr.
Tayloriana = crenulata is.
10 tenuicostata Sars. Finnmrk.
8 tessellata Rv. I. Rartng.
1 tigrina Lm. Phlppn.
3 tornata Dillw. Ind. occ.
3 tuberculata Gray. C. Aguill.
10 turricula Mtg. I. Grönl.
10 Vr. exarata Möll. Vadsö.
10 Vr. nobilis „ „
10 rosea Loven „
7 umbilicata Gray.
3 undatirugis Bivon. M. med.

Pleurotoma.

1 undosa Lm. I. Masb.
1 unedo Val. M. ind.
8 unicolor Sow. Columb.
8 unimacalata Sow. I. Galap.
9 unizonalis Lm. Phlppn.
7 varicosa Rv. „
3 variegata Kien. Oc. ind.
7 versicolor Wkf. Ind. or.
12 vertebrata Smth. N. Zeal.
9 vidua Rv. Phlppn.
1 violacea Hinds. Macass
10 violacea Mighl. Vadsö.
12 virginea Ch. Gamb.
1 virgo Lm I. Ceyl.
10 Woodiana Möll. I. Island.
13 Zealandica Smth. N. Zeal.
8 Zebra Lm. I. Maurit.
8 Vr. oroata Orb. Ind. occ.
8 Zebroides Wkf.
8 zonulata Rv. Columb.

63. Gen. Clionella Gray. 1847.
Syn. Melatoma Sw. 1840.

buccinoides Lm. China.
caffra Smth C. b. sp.
gravis Hinds. „
Kraussii Smth. „
rosaria Rv. „
rubinicolor „ „
semicostata Kien. „
striata „ „
sugillata Rv. „
taxus Kien. „
tripartita Smth. „
tumida Sow. Afric mer.

II. Subfm. *Defranciinae.*

64. Gen. Defrancia Millet.

albibalteata Rv. Japon
albifuniculata „ N. Caled.
asperulata Smth.
associata „
biconica C. B. Ad. I. Jam.
cancellata Gray. Antill.
cavernosa Rv. I. Ticao.
cincta Dkr. I. Upolu.
clathrata Rv. M. med.
compta „ Austrl.
Cordieri = reticulata.
corrugata Dkr. I. Upolu.
delosensis Rv. Graecia.
Dorvilliae Gray. Ind. occ.
ericea Hinds. Veragua.
felina „ I. Upolu.
fimbriata Hinds. N. Guinea.
flammea „ N. Hibern.

Defrancia.

glumacea Hinds. N. Hibern.
gracilis Mtg. M. med.
granicostata Rv. I. Rartng.
granosa Dkr. M. aust.
Hayesiana Ang. „
lemniscata Newc. I. Huahein.
Leufroyi = reticulata.
linearis Mtg. Napoli.
lineolata Gray.
luteofasciata Rv. N. Zeal.
Malleti Rclz. I. Upolu.
monilifera Sow. I. Jam.
nana Loven. M. med.
nexa Rv. I. Samoa.
nigrocincta Montrz. N. Caled.
parvula Rv. C. b. sp.
Polynesiensis Rv. I. Tahiti.
producta Pse. I. Tonga.
pumila Migh. I. Sandw.
punctata Dkr. I. Upolu.
purpurrascens Dkr. „
purpurata „ „
purpurea = reticulata.
pusilla Dkr. I Samoa.
pygmaea C. B. Ad.
pyramidata Rv. Macass.
quadrata „
quisquulis Hinds. Amer. c.
Reeveana Dsh. I. Upolu.
reticulata Ren. M. med.
Vr. Cordieri Payr. „
„ Leufroyi Mich. „
„ purpurea Mtg. „
Robillardi A. Ad. I. Maurit.
rubida Hinds. I. Upolu.
rugosa Migh. I. Sandw.
secta Sow. China.
solidula Dkr. I. Upolu.
tincta Rv. I. Rartng.
tricarinata Val. I. Viti.
turbinelloides Rv. Ind. occ.
turris Rv.
variculosa Sow. Montijo B.
violacea Pse. I. Tahiti.

65. Gen. Daphnella Hinds.
1. Sect. Daphnella Hinds.
2. „ Cythara Schmch.
3. „ Mangilia Risso.

2 abyssicola Rv. I. Mindan.
3 accincta Mft.
3 affinis Gray. Ind. occ.
2 angulata Rv. Manil. B.
2 antillarum „ Antill.
2 apiculata Montrz. N. Caled.
1 arcta Smth.

Daphnella.

2 astricta Rv. I. Anaa.
3 attenuata Mtg. Britan.
3 Auberiana Orb. Ind occ.
1 axis Rv. Phlppn.
2 balteata Rv. Britan.
3 bella Hinds. Veragua.
3 Bertrandi Payr. I. Sicil.
2 bicolor Rv. I. Ticao.
1 Boholensis Rv. I. Bohol.
2 capillacea „ I. Burias.
2 castanea „ „
2 citharella Lm. I. Siquijor.
3 clara Rv. China.
2 columbelliformis.
2 columbelloides Rv. I. Bohol.
2 conchelicoides „ I. Zebu.
2 coronata Hinds. Macass.
1 Cumingii Powis. I. Maurit.
2 debilis Pse. I. Tahiti.
3 decipiens Smth.
2 decussata Pse. I. Tahiti.
2 Delawareana Cross. N. Caled.
1 delicata Rv. I. Tahiti.
2 digitalis „ Phlppn.
2 elegans „ I. Mindor.
elongata = nebula.
1 fulgurans Krauss. C. b. sp.
3 fulva Rv. China.
2 funiculata Rv. I. Ticao.
2 fusiformis „ I. Corregd.
Ginaniana = nebula.
2 gracilis Rv. I. Ticao.
3 gracilis Mtg. M. med.
2 Hanleyi Dkr. I. Upolu.
1 hyalina Rv. China.
3 incondita Smth.
1 lactea Rv. I. Bohol.
3 laevigata Phl. Britan.
3 Lallementiana Cross. Austrl.
3 lata Smth. „
3 Letourneuxiana Cross. „
3 lineata Rv. I. Viti.
3 lineolata Dsh. M. med.
1 lymnaeiformis Kien. I. Maurit.
2 lyra Rv. I. Ticao.
2 lyrica „ I. Burias.
2 marginelloides Rv.
3 melanostoma Garr. I. Viti.
multilineata = rugulosa.
3 multilineolata Dsh. M. med.
2 nana Scach.
3 nebula Mtg. „ Britan.
3 Vr. costata Penn.
3 „ elongata Jeffr. „
3 „ Ginaniana Phl. „ M. med.
3 nitens Hinds. N. Guinea.

Daphnella.

2 nodulosa A. Ad
3 ordinaria Smth. Chile.
2 oryza Hinds. N. Guinea.
3 pallida Rv. I. Ticao.
1 patula „
2 paucicostata Pse. I. Tahiti.
3 pentagonalis Gray. Ind. occ.
2 pessulata Rv. Phlppn.
1 Philippiana Dkr. I. Upolu.
1 Philippinensis Rv. N. Caled.
3 plumbea Hinds. Calforn.
1 pluricarinata Rv. Phlppn.
1 pupoides Gray. Ind. occ
3 pura Rv.
1 purpurata Sow. I. Maurit.
3 pusilla Scach. M. med.
3 pyramidalis Rv. Japon.
3 pyramis Hinds. Malacc.
2 reticulata Rv. I. Ticao.
2 rigida Hinds. Panam.
1 Robillardi A. Ad. I. Maurit.
2 rufa. Britan.
3 rugulosa Phl. M. med.
3 Vr. multilineata Dsh. „
3 scalata Souvrb. N. Caled.
3 secalina Phl. M. med.
1 Sowerbyi Smth. Austrl.
3 striolata Phl. M. med.
3 striosa C. B. Ad.
2 stromboides Rv. I. Viti.
1 subula „ China.
3 taeniata Dsh. Palerm.
2 tenebrosa Rv. I. Mindor.
3 Trevelyana Turt. Europ.
2 triticea Kien. Oc. ind.
2 trivittata A. Ad.
2 turricula Rv. I. Ticao.
3 unifasciata Dsh. Algier.
3 urnula Rv.
1 varicifera Pse. I. Upolu.
3 Vauquelini Payr. M. med.
2 vexillum Rv. I. Panay.
3 vittata Hinds. I. Luçon.
2 zonata Rv. I. Ticao.

21. Fam. **Tritonidae.**

66. Gen. Triton Mft.

Syn. Tritonium Link.
„ Charonia Gistl.

1 Sect. Triton Mft.
2. „ Simpulum Klein.
Syn. Lampusia Schmch.
„ Monoplex Perry.
3. Sect. Cabestana Bolt.
4. „ Lotorium Mft.

Tritonidae.

Syn. Cymatium Bolt.

5. Sect. Gutturnium Klein.
Syn. Ranularia Schmch.
6. Sect. Epidromus Klein.
Syn. Colubraria Schmch.
7. Sect. Lagena Klein.
8. „ Argobuccinum Klein.

5 aegrotus Rv. China.
3 Africanus A. Ad. Africa.
5 amictus Rv. Oc. ind.
6 antiquatus Hinds. N. Hibern.
2 aquatilis Rv. I. Ticao.
1 australis Lm. N. Holl.
3 Bettenianus A. Ad. Austrl.
6 bracteatus Hinds. I. Marq.
6 Brazieri Ang. Austrl.
8 cancellatus Lm. Sitka.
5 caudatus Gm. China
2 chlorostomus Lm I. Anaa.
7 cingulatus „ Ind. or.
7 clandestinus Ch. I. Zebu.
6 clathratus Sow. Oc. pacf.
5 clavator Lm. I. Burias.
1 commutatus Dkr. Ind. occ.
6 concinnus Rv. Phlppn.
6 convolutus Brod. I. Zebu.
2 corrugatus Lm. I Sicil.
5 crispus Rv.
6 Cumingii A. Ad. I. Maurit.
3 cutaceus L. M. med.
5 cynocephalus Lm. I. Ticao.
6 decapitatus Rv. Phlppn.
6 decollatus Sow. I. Anaa.
6 digitalis Rv. I. Capul.
6 distortus Schub. I. Anaa.
3 doliarius L. C. b. sp.
2 Dunkeri Lschk. Japon.
6 eburneus Rv. Phlppn.
6 egregius Rv. I. Masb.
5 elongatus „
5 exaratus „ N. Holl.
5 exilis „ I. Zebu.
6 eximius „ I. L. Hood.
4 femoralis L. Ind. occ.
2 ficoides Rv. Afric. occ.
1 fusiformis Kien I. Maurit.
5 gallinago Rv. I. Mindan
2 gemmatus „ I. Ticao.
5 gibbosus Brod Panam.
5 gracilis Rv. Phlppn.
4 grandimaculatus Rv. I. Luzon.
2 Klenei A. Ad. Africa.
3 labiosus Wood. N. Holl.
lanceolatus = reticulatus.
6 lativaricosus Rv. I. Sandw.

Torsio clathrata Lam
fusiella Pse.

Triton lineatus Brod
voightii Anton
nodosum Chem
scalariformis Brod.
dissimilis Rve
quadrimaculatus Rve
canaliferus Lam
incaustieus Rve
intermedia Sowerby
thersites Rve
fictilis Rve
braziliannus Gld
bottelianus L
pyriformis A Ad.
phrigues

Cancilla marquiata Rve
thomae d Orb.
nobilis Rve
cavitensis Beck.

Tritonidae.

2 lignarius Brod. S. Elena.
3 Loroisii Petit Antill.
4 lotorium L. I. Ceyl.
6 maculosus Gm. Phlppn.
8 Magellanicus Ch. I. Trinid.
5 moniliferus Ad. et Rv. Andama.
5 moritinctus Rv. Phlppn.
5 mundus Gld.
6 nitidulus Sow. I. Anaa.
1 nobilis Conr. Ind. occ.
1 nodiferus Lm. M med.
5 nodulus Mart. I. Upolu.
6 obscurus Rv. Ind. or.
2 olearius L. M. med.
8 Oregonensis Say. Alaschk.
6 parvus C. B. Ad. Ind. occ.
3 perforutus L. M. med.
2 Pfeifferianus Rv. China.
6 pictus Rv. I. Galap.
2 pilearis L. I. Burias.
6 puncticulatus Dkr. I. Viti.
6 pygmaeus Pfr. M. med.
5 pyrum L. I. Ticao.
6 Quoyi Rv. N. Holl.
6 reticosus A. Ad. I. Viti.
6 reticulatus Bvll. M. med.
6 Vr. lanceolatus Mke. I. Jam.
5 retusus Lm. I. Ceyl.
2 rubecula L. I. Ticao.
8 rudis Brod. Peru.
5 sarcostomus Rv. I. Ticao.
1 Sauliae „ I. Luzon.
8 scaber King. Valpar.
6 sculptilis Rv. I. Capul.
5 Sinensis „ China.
6 Sowerbyi „ I. Galap.
6 speciosus Ang. Austrl.
3 Spengleri Ch. N. Holl.
1 subdistortus Lm. „
6 tessellatus Rv. I. Burias.
6 testaceus Bon. I. Maurit.
4 tigrinus Brod. Amer. c.
6 tortuosus Rv. I. Burias.
2 Tranquebaricus Lm. Trqbr.
5 trilineatus Rv. M. rubr.
5 tripus Ch. China.
6 truncatus Hinds. I. Bohol.
2 tuberosus Lm. I. Anaa.
1 variegatus „ Ind. or.
5 vespaceus „ N. Holl.
2 vestitus Hinds. Nicoya.
3 Waterhousei Ad. et Rv. Austrl.
7 Wiegmanni Ant. Panam.

67. Gen. Persona Mft.
Syn. Distorsio Bolt.

Persona.

Syn. Distortrix L.

anus L. Phlppn.
cancellina Roiss. „
constricta Brod. Columb.
decipiens Rv. I. Mindan.
ridens „ Oc. ind.

68. Gen. Ranella Lm.

Syn. Bursa Bolt.
„ Bufo Mft.

1. Sect. Bursa Bolt.
2 „ Lampas Schmch.
3. „ Aspa H. A. Ad.
4. „ Apollon Mft.

Syn. Gyrina Schmch.

5 Sect. Eupleura H. A. Ad.

2 affinis Brod. Phlppn.
1 albivaricosa Rv. „
4 anceps Lm. Panam.
4 Argus Gm. Oc. ind.
2 asperrima Dkr. China.
2 Bergeri Dkr. I. Maurit.
2 bitubercularis Lm. Phlppn.
2 bufonia „ I. Capul.
2 caelata Brod. Panam.
2 Caledonica Jouss. N. Caled.
2 Californica Hinds. Californ.
2 Vr. gigas „ „
4 candisata Lm. I. Anaa.
5 caudata Say. Amer. b.
2 concinna Dkr. M. rubr.
1 crassa Dillw. Oc. ind.
2 cruentata Sow. I. Ticao.
1 crumena Lm Oc. ind.
2 Cumingiana Dkr. Japon.
4 cuspidata Rv. I Capul.
5 dubia Petit Florida.
1 elegans Bk. Nicobar.
1 foliata Brod I. Maurit.
4 Garrettii Semp. I. Tahiti.
4 gigantea Lm. M. med.
2 granifera „ Phlppn.
2 Grayana Dkr. M. rubr.
4 gyrinus L. I. Ticao.
4 hastula Rv. Californ.
3 laevigata Lm. I. C. Verd.
5 lamellosa Dkr. Japon.
2 lampas L. Phlppn.
4 leucostoma Lm. N. Holl.
2 livida Rv. Oc. pacf.
4 margaritiicolor Rv. I. Ceyl.
1 margaritula Dsh. „
5 muriciformis Brod. Montijo B.
1 nana Sow. Panam.
5 nitida Brod. Caracc.

Ranella.

2 Paulucciana Canefri. I. Maurit.
5 pectinata Hinds. S. Blas.
5 perca Perry. China.
2 ponderosa Rv. I. Maurit.
4 proditor Fraufld. I. S. Paul.
5 pulchella Forb. Torres S.
4 pusilla Brod. I. L. Hood.
2 pustulosa Rv. I. Ascens.
2 quercina Morl.
2 ranelloides Rv. I. Luzon
reticularis = gigantea.
2 rhodostoma Bk. I. Masb.
4 rosea Rv. I. Ticao.
2 rugosa Sow. Manil. B.
5 scalariformis Brod. Amer c.
2 scrobiculator L. I. C. Verd.
2 semigranosa Lm I. Ticao.
2 siphonata Rv. Phlppn.
1 spinosa Lm. I. Maurit.
1 subgranosa Bk. Manil. B.
5 triquetra Rv. Calforn.
2 tuberculata Brod. Malacc.
2 tuberosissima Rv. Phlppn.
4 tumida Dkr. N. Zeal.
2 ventricosa Brod. Peru.
2 venustula Rv.
2 verrucosa Sow.
4 vexillum „ I. Chathan.

22. Fam. **Buccinidae.**

69. Gen. Buccinum L.

1. Sect. Buccinum L.
2. „ Volutharpa Fschr.
3. „ Cominella Gray.
4. „ Amphissa H. A. Ad.
5. „ Northia Gray.

1 acuminatum Brod. Torquay.
3 acutinodosum Rv. Austrl.
4 Adelaidense Cross. Adelaid.
1 Amaliae Verkrz. I. Terr. nov.
2 ampullacea Middf. Sitka.
4 Anglicanum Mart. Britan.
1 angulosum Gray. Sitka.
1 Belcheri Rv. Finnmrk.
3 Capense Dkr. C. b. sp.
1 carinatum „ Sitka.
1 ciliatum Fabr. I. Terr. nov.
3 citrinum Rv
1 conspicuum Verkrz. I. Terr. nov.
3 costatum Quoy. P. Makay.
cyaneum = Groenlandicum.
1 Donovani Gray. I. Terr. now.
1 effusum Rv.
1 elongatum Verkrz. I. Terr. nov.

Buccinum.

1 Finnmarkianum Verkrz. Finnmrk.
1 Vr. pellucidum „ „
3 fuscatum Brug Peru.
1 glaciale L. M. bor.
3 gracile Rv. Phlppn.
1 Groenlandicum Hanc. I. Grönl.
1 Vr. cyaneum Müll. „
1 Humphreysianum Ben. I. Terr. n.
3 Huttoni Kob. N. Zeal.
1 inexhaustum Verkrz. I. Terr. nov.
1 intinctum Rv. C. b. sp.
1 Labradorense Rv. Labrdr.
3 lagenarium Lm. C. b. sp.
4 limbosum „ N. Zeal.
3 lineare Rv.
3 lineolatum Quoy. N. Zeal.
3 maculatum Mart. „
1 mirificum Verkrz. I. Terr. nov.
1 Mölleri Rv. I. Grönl.
2 Mörchianum Fschr. Alaska.
1 Mörchianum Dkr. Behring Str.
3 nassoides Rv. N. Holl.
3 papyraceum Brug. Norweg.
3 Patagonicum Phl. Patagon.
2 Perryi Jay. Japon.
1 pictum Verkrz. I. Terr. nova.
planum = undatum.
3 plicosum Mke. N York.
4 porcatum Gm. C. b. sp.
5 pristis Dsh. Columb. occ.
1 pyramidale Rv. M. bor.
1 Rombergi Dkr. Labrdr.
3 taeniolatum Conr. Amer. b.
1 tenebrosum Hanc. Sitka.
1 tenue Gray. Labrdr.
3 testudineum Ch. I. Chathan.
3 tigrinum Kien. C. b. sp.
3 Tinei Mar. I. Sicil.
1 Totteni Stimps. I. Terr. nov.
1 tuberosum Rv. M. bor.
1 undatum L. Europ. bor.
1 Vr. planum L. I. Island.
1 „ sinistrorsum L. Europ.
1 variabile Verkrz. I. Terr. nov.
4 versicolor Dall. Californ.
4 Zealandicum Rv. N. Zeal.

70. Gen. Adamsia Dkr.

typica Dkr. N. Wal. med.

71. Gen. Truncaria Ad. et Rv.

corrugata Rv. Californ.
curyloides „ „
modesta Powis. Amer. c.

Amphissa corrugata Rve
var. undata Cpr.

Lutharpa regularis Dall.

Orthia serrata Dufres.

Bullia cochlidium Ke

Bullia.

72. Gen. Bullia Gray.

Syn. Bulliana Gray.

1. Sect. Bullia Gray.
2. „ Buccinanops Orb.
3. „ Dorsanum Gray.

Syn. Pseudostrombus Klein.

4. Sect. Leiodomus Sw.
5. „ Adinus. H. A. Ad.

achatina = digitalis.

1	annulata Lm.	Saldanh B.
2	armata Gray.	I. Terr. nov.
1	Belangeri Kien.	Peru.
3	buccinula Dsh.	Austrl.
1	callosa Wood.	Africa.
3	Cumingiana Dkr.	
2	deformis King.	La Plat.
1	digitalis Meush.	C. b. sp.
1	Vr. achatina Gray.	„
1	diluta Krss.	Natal.
2	distorta Gray.	Chile.
1	elegans Dkr.	Afric. m.
2	globulosa Kien.	„
3	gradata Dsh.	N. Zeal.
1	Grayi Rv.	Natal.
3	icterica Soland.	
1	laevigata Mart.	C. b. sp.
2	Lamarkii Kien.	
1	livida Rv.	Zanzbr.
3	Malabarica Hanl.	Cochinch.
1	Mauritiana Gray.	I. Mdgscr.
3	melanoides Dsh.	Cochinch.
4	Mozambicensis Smth.	Mozbq.
2	Paytensis Val.	Peru.
3	polita Lm.	Sengl.
1	rariflammea Rv.	C. b. sp.
1	rhodostoma Gray	„
1	semiplicata „	
1	semiusta Rv.	
2	squalida King	Payta.
1	striolata Phl.	China.
4	Tahitensis Gray.	I. Tahiti.
1	tenuis „	Africa.
3	Tranquebarica Bolt	Trqbr.
5	truncata Rv.	
4	turrita Gray.	
3	vitrea Rv.	Sengl.
4	vittata L.	I. Ceyl.

73. Gen. Phos Mft.

Syn. Rhinodomus. Sw.

1. Sect. Phos. Mft.
2. „ Strongylocera Mörch.

1	articulatus Hinds.	Panam.
1	Blainvillei Dsh.	I. Maurit.

Phos.

1	Borneensis Sow.	Japon.
2	cancellatus Quoy.	I. Vanu.
1	Cumingii Rv.	Oc. pacf.
1	fasciatus A. Ad.	
1	gaudens Hinds.	Columb.
1	gracilis Sow.	
1	Grateloupensis Petit.	I Gorea.
2	Guadaloupensis Gdlch.	Antill.
2	Gualtierianus Phl.	„
1	ligatus A. Ad.	
1	muriculatus Gld.	M. rubr.
1	nodicostatus A. Ad.	I. Negros.
2	notatus Sow.	
2	pallidus Powis.	Africa.
1	plicatus A. Ad.	I. Borneo.
1	reticosus Hinds.	I. Ceyl.
1	roseatus „	I. Sumatr.
1	scalarioides A. Ad.	China.
1	senticosus L.	Oc. ind.
2	spinicostatus A. Ad.	Phlppn.
2	textilinus Mörch.	Antill.
2	textum Gm.	Oc. ind.
1	turritus A. Ad.	
2	unicinctus Say.	Antill.
1	varians Sow.	Phlppn.
1	varicosus A. Ad.	Japon.
1	Veraguensis Hinds.	Veragua.
1	virgatus „	I. Ceyl.

74. Gen. Hindsia Gray.

	acuminata Rv.	I. Formos.
	bitubercularis A. Ad.	
	carduus Rv.	I. Maurit.
	farinosa Gld.	I. Rartng.
	fusiformis Brod.	
	magnifica Lschke.	Japon.
	nivea Lm.	Trqbr.
	nodicostata A. Ad.	China.
	suturalis „	„
	turrita Sow.	„
	varicifera A. Ad.	„

75. Gen. Cyllene Gray.

	glabruta A Ad.	Pasicao.
	lugubris „	
	lyrata Lm.	Sengl.
	orientalis A. Ad.	Singap.
	Owenii Gray.	M. aust.
	pulchella Ad. et Rv.	
	rubrolineata Sow.	China.

76. Gen. Desmoulea Gray.

	abbreviata Ch.	Oc. ind.
	pinguis A. Ad.	Sengl.
	pyramidalis A. Ad.	C. b. sp.
	retusa Lm.	Afric. occ.

Nassa.

77. Gen. Nassa Lm.

1. Sect. Nassa Lm.
2. „ Niotha H. A. Ad.
3. „ Phrontis „
4. „ Arcularia Link.

Syn. Eione Riss.

5. Sect. Naytia H. A. Ad.
6. „ Alectryon Mft.
7. „ Zeuxis H. A. Ad.
8. „ Telasco „
9. „ Caesia „
10. „ Uzita „
11. „ Hebra „
12. „ Zaphon „
13. „ Aciculina „
14. „ Hima Leach.

Syn. Tritonia Turt.
„ Tritonella A. Ad.

15. Sect. Tritia Risso.

2 abyssicola A. Ad. I. Bohol.
2 acinosa Gld. I. Maurit.
7 acuticosta Montrz. N. Caled.
13 Adolfi Dkr. P. Makay.
2 albescens Dkr. I. Andam.
14 ambigua Mtg. M. med.
14 Antillarum Phl. I. Cuba.
1 arcularia L. I. Tonga.
2 australis A. Ad. I. Luzon.
7 badia „ „
1 balteata Lschk. Japon.
2 bicolor Hombr. I. Samoa.
1 bifaria Baird. I. Andam.
4 bimaculosa A. Ad. I. Siquijr.
1 Bronni Phl. I. Java.
2 caelata A. Ad. I. Mindan.
4 callospira „ I. Burias.
Camieli = cornicula.
6 canaliculata Lm. M. ind.
15 cancellata Ch. Europ.
1 Candei Orb. Antill.
2 candens Hinds. I. Marq.
14 Capensis Dkr. C. b. sp.
14 cincta Marr.
10 cinctella A. Ad. I. S. Helen.
circumcincta = gibbosula.
4 clathrata Kien. China.
14 coccinella Lm. Gallia.
14 collaria Gld. Panam.
3 complanata Powis. Columb. occ.
7 compta A. Ad. Afric occ.
7 concinna Powis. I. Upolu.
15 conoidalis Dsh.
15 Cooperi Forb. Calforn.
13 cornicula Oliv. M. adr.

Nassa.

13 Vr. Camieli Payr. M. adr.
13 „ plicata Oliv. „
1 coronata Lm. I. Mdgscr.
3 corticata A. Ad. N. Zeal.
15 costellifera „ Phlppn.
10 costulata Ren. Algier.
12 coturnix Dkr. Phlppn.
3 crassa Koch. China.
15 crenata Hinds. Malacc.
8 crenellifera A. Ad.
2 crenolirata „
7 crenulata Brug. Oc. ind.
2 Cumingii A. Ad. China.
Cuvieri = incrassata.
15 dealbata A. Ad. I. Negros.
14 decussata Kien. Austrl.
1 delicata A. Ad. I. Luzon.
14 dentifera Powis. Chile.
1 dispar A. Ad. I. Caming.
14 Dunkeri „ Austrl.
11 echinata „ I. Mindor.
6 elegans Kien. Oc. ind.
7 exilis Powis. Payta.
14 fasciata Lm. N. Holl.
3 fasciolata „ M. med.
Ferussacci = variabilis.
14 festiva Powis. Panam.
14 fida Rv.
8 filosa Gray. I. Mindan.
8 Vr. picta Dkr. Phlppn.
15 fossata Gld. Calforn.
7 foveolata Dkr. Bombay.
14 fraterculus „ Japon.
8 gaudiosa Hinds. Malacc.
15 Gayi Kien. Peru.
2 gemmulata Lm. Phlppn.
2 gemmulifera A. Ad. I. Burias.
4 gibbosula L. M. med.
4 Vr circumcincta A. Ad. M. rubr.
5 glabrata „ Phlppn.
6 glans L. Oc. ind.
4 globosa Quoy. N. Hibern.
4 globulosa „ M. aust.
4 granifera Kien. I. Bohol.
14 granosa Dkr.
2 granulata Phl. M. adr.
5 granum Lm. M. med.
7 graphitera Bk.
11 Gruneri Dkr. Phlppn.
6 hirta Kien. N. Holl.
11 hispida A. Ad. I. Bohol.
11 horrida Dkr. I. Samoa.
3 Jaksoniana Kien. P. Jaks.
9 Japonica A. Ad. Japon.
14 incrassata Müll. M. med.
14 Vr. Cuvieri Payr. „

Nassa.

1	intermedia Dkr.	Austrl.
4	irus Mrts.	I. Maurit.
	Isabellei = marginulata.	
1	Kieneri Ant.	
14	Kochiana Dkr.	C. b. sp.
4	Kraussiana Dkr.	„
4	Küsteri Krss.	„
4	labecula A. Ad.	I. Burias.
1	lentiginosa „	I. Masb.
4	leptospira „	I. Panay.
1	limata Ch.	M. med.
1	Vr. scalariformis Ch.	Ind. or.
11	lirata Dkr.	Japon.
14	lirella Bk.	
2	livescens Phl.	Japon.
8	luctuosa A. Ad.	I. Mindan.
1	lurida.	
× 3	luteostoma Kien.	Sengl
13	maculata A. Ad.	I. Luzon.
14	Maderensis Rv.	I. Mader.
3	mangelioides „	
2	margaritifera Dkr.	Andam.
2	marginulata Lm.	M. med.
2	Vr. Isabellei Orb.	„
12	Marratii Smth.	Austrl.
14	Massauana. Jick.	Massaua.
× 2	mendica Gld.	Vancouv.
7	micans A. Ad.	I. Mindan.
10	miga Adans.	Senegl.
14	minuta Dkr.	I. Viti.
7	mitralis A. Ad.	I. Negros.
8	monilis Kien.	Phlppn.
8	mucronata A. Ad.	I. Negros.
2	multicostata „	I. Luzon.
11	muricata Quoy.	N. Hibern.
1	mutabilis L.	M. med.
14	nana A. Ad.	I Negros.
15	nitida Jeffr.	Britan.
2	nitidula C. B. Ad.	I. Jam.
10	nivea A. Ad.	I. Luzon.
10	nodata Hinds.	Malacc.
× 10	nodicincta A. Ad.	I. Galap.
10	nodifera Powis.	„
10	nucleola Phl.	I. Viti.
13	obscura Kien	Chile.
15	obsoleta Say.	N. York.
7	olivacea Brug.	Antill.
	ornata = stolata.	
7	pallidula A. Ad.	Malacc.
× 15	Panamensis C. B. Ad.	Panam.
6	papillosa L.	Phlppn.
14	paupera Gld.	I. Upolu.
2	pauperata Lm.	I. Soloo.
14	perlata Küst.	
× 9	perpinguis Hinds.	Californ.
7	Pfeifferi Phl	M. med.

Nassa.

	picta = filosa.	
7	planicostata A. Ad.	Payta.
2	plebecula Conr.	China.
	plicata = cornicula.	
2	plicatella A. Ad.	Africa.
10	plicosa Dkr.	C. b. sp.
15	Poeyi Kien.	Magell. S.
3	polygonata Lm.	N. Holl.
9	prismatica „	M. adr.
10	pulchella A. Ad.	C. b. sp.
1	pullus L.	Ind. or.
8	punctata A. Ad.	I. Luzon.
13	pupinoides Rv.	I. Zebu.
1	pusio A. Ad.	I. Luzon.
15	pusiola Dkr.	I. Viti.
14	pygmaea Lm.	Europ.
2	ravida A. Ad.	I. Burias.
2	reticosa „	I. Luzon.
15	reticulata L	Europ.
15	Vr. vulgata Gm.	„
9	Roissyi Dsh.	Mexico.
7	rosacea Rv.	Afric. occ.
10	rufocincta A. Ad.	Panam.
12	rufula Kien.	Austrl.
1	Rumphii Dsh.	Malacc.
7	rutilans Rv.	N. Zeal.
14	Samoensis Dkr.	I. Upolu.
10	Sancthelenae A. Ad.	I. S. Helen.
	scalariformis = limata.	
6	scalaris A. Ad.	I. Corregdr.
15	semicostata Broch.	M. med.
2	semigranosa Dkr.	
6	seminodosa A. Ad.	I. Anaa.
15	semistriata Broch.	
10	serta Lm.	Ind. or.
7	sertula A. Ad.	I. Masb.
2	sinusigera „	I. Samar.
2	Siquijiorensis A. Ad.	I. Siquijor.
2	sordida A. Ad.	„
10	speciosa „	C. b. sp.
6	spirata „	N. Holl.
2	splendidula Dkr.	Antill.
2	stigmataria A. Ad.	I. Siquijor.
3	stolata Gm.	M. ind.
3	Vr. ornata Kien.	„
2	striata C. B. Ad.	Taboga.
3	Sturmii Phl.	Ind. occ.
11	subspinosa Lm.	M. ind.
7	succincta A. Ad.	I. Masb.
6	suturalis Lm.	I. Burias.
7	taenia Gm.	Ind. or.
14	taeniolata Phl.	P. Rosar.
× 4	tegula Rv.	Californ.
7	teretiuscula A. Ad.	Ind. or.
15	tessellata Rv.	
4	Thersites Brug.	Oc. asiat.

Nassa.

3 tiarula Kien. I. Mdgscr.
14 trifasciata A. Ad. Japon.
14 tritoniformis Kien. I. Luzon.
15 trivittata Say. N. York.
9 turrita A. Ad.
7 unicolorata Kien. Austrl.
15 unidentata Phl. Chile.
8 variabilis „ M. med.
8 Vr. Ferussacii Payr. Hispan.
7 varicifera A. Ad. Ind. or.
14 varicosa M. med.
1 vellicata Meusch I. Viti.
15 ventricosa Lm. M. med.
3 venusta Dkr. Oc. ind.
2 verrucosa A. Ad. I. Negros.
10 versicolor C. B. Ad. Panam.
11 vibex Say. Carol. m.
15 virescens Phl. Ind. occ.
2 vitrea Pfr. M. bor.
13 vittata A. Ad. I. Ticao.
vulgata = reticulata.
2 Webbei Petit. Afric. occ.
3 Wesseli Dkr. N. Caled.
15 Woodwardi Forb. Panam.
3 xanthostoma Gray. „
8 zebra Lm.

78. Gen. Eburna Lm.

Syn. Latrunculus Gray.
„ Babylonia Schlütr.

1. Sect. Eburna Lm.
2. Zemira H. A. Ad.

1 ambulacrum Sow. I. Mindan.
1 arcolata Lm. China.
2 australis Sow. Austrl
1 Borneensis „ I. Borneo.
1 Ceylanica Lm. I. Ceyl.
1 formosa.
1 Japonica Rv. Japon.
1 lutosa Lm. Phlppn.
1 papillaris Sow. C. b. sp.
1 rubromarginata Sow.
1 spirata Lm. I. Ceyl.
1 Valentiana Sw. M. pers.

23. Fam. **Cyclopsidae.**

79. Gen. Cyclops Mft.

Syn. Neritula Planc.
„ Cyclonassa Sw.
„ Nana Schmch.

lucidus Ad. et Rv. Austrl.
neriteus L. M. med.
pellucidus Riss. „

Teinostoma.

80. Gen. Teinostoma H. A. Ad.

tornatum H. A. Ad. Japon.
Vereauxii Fschr. Guatem.

24. Fam. **Purpuridae.**

81. Gen. Chorus Gray.

× Belcheri Hinds. Californ.
giganteus Less. Chile.
xanthostomus Brod. Valpar.

82 Gen. Purpura Brug.

Syn. Microstoma Sw.

1. Sect. Purpura Brug.
2. „ Tribulus Klein.
Syn. Thais Bolt.
3. Sect. Thalessa H. A. Ad.
4. „ Stramonita Schmch.
5. „ Trochia Sw.
6. „ Polytropa „
7. „ Cronia H. A. Ad.
8. „ Jopas „
9. „ Vexilla Sw.

aculeata = hippocastanum.
4 aegrota Rv. N. Holl.
3 affinis „ I. Elisab.
1 albizonata.
× 3 albomarginata Dsh. N. Zeal.
4 alternata Rv. I. Celeb.
3 alveolata „ Panam.
× 7 amygdala Kien. Austrl.
× 2 aperta Blvll. Amer. c.
× 3 armigera Ch. I. Tonga.
2 Ascensionis Quoy. I. Ascens.
6 attenuata Rv. Sitka.
× 4 bicostalis Lm. S. Elena.
3 bimaculata Jon. Zanzbr.
× 4 biserialis Blvll. Peru.
3 bituberecularis Lm. Phlppn.
4 Blainvillei Dsh. Callao.
3 Bronni Dkr. Nangask.
6 buccinea Dsh. N. Guinea.
× 4 bufo Lm. Manil. B.
4 Vr. callosa Lm. „
2 Callaoensis Gray. Callao.
× 6 canaliculata Ducl. Californ.
4 cancellata Dkr. Austrl.
2 Carolensis Rv. I. Galap.
× 6 cataracta Ch. Simons. B.
1 chocolata Ducl. Callao.
× 5 cingulata L. C. b. sp.
3 clavigera Küst. Nangask.
× 1 columellaris Lm. I. Galap.
× 4 Consul Ch. I. Corregdr.
× 6 crispata „ Vancouv.

purpura triangularis Bl
musicata
atrofusca Ps.
gradyi Roc.
lipari Petit
rugosa Born
kioskiformis Duc
purpuroides Orb.

Purpura.

	3	cuspidata Ad. et Rv.	China.
	6	decemcostata Middf.	Californ.
	4	deltoidea Lm.	I. Jam.
	3	dentata Mke.	S. Vincent
	3	distinguenda Dkr.	I. Tahiti.
	3	echinata Blvll.	M. ind.
	3	echinulata Lm.	Phlppn.
	6	emarginata Dsh.	Californ.
	6	Vr. fuscata „	„
	7	exigua Dkr.	Singapor.
	4	fasciata Rv.	Ind. occ.
	3	Flindersi Ad. et Ang.	Austrl.
	4	Floridana Conr.	Tamp. B.
	6	Freycineti Dsh.	Ochotsk.
	9	fusconigra Pse.	I. Sandw.
	4	Gaimardi Dkr.	N. Zeal.
	4	grisea „	Ind. or.
	4	haemastoma L.	Oc. atl.
	4	Vr. gigantea Calc.	„
	6	harpa Conr.	I. Sandw.
	1	haustrum Martyn.	N. Zeal.
	4	Helenae Quoy.	I. S. Helen.
	3	hippocastanum L.	Zanzbr.
	3	Vr. aculeata Rgfs.	Oc. ind.
	4	Janelli Kien.	Payta.
	6	incisa Phl.	
	1	inermis Rv.	
	3	intermedia Kien.	M. ind.
	6	lactuca Esch.	Californ.
	6	lapillus L.	Europ.
	6	lima Dsh.	N. Holl.
	4	lineata Lm.	
	4	luteostoma Ch.	Phlppn.
	3	mancinella L.	„
	3	melones Ducl.	Columb. occ.
	4	muricina Blvll.	Phlppn.
	2	neritoidea L.	I. C. Verd.
	4	nux Rv.	Europ.
	6	ostrina Gld.	Californ.
	1	patula L.	M. asiat.
	1	persica „	Ind. or.
	3	pica Blvll.	I. Luzon.
	2	planospira Lm.	I. Galap
	2	pomum „	
	6	Quoyi Rv.	N. Zeal.
	1	Rudolphi Ch.	I. Luzon.
	6	rupestris Val.	N. Holl.
	4	rustica Lm.	I Luzon.
	3	Savignyi Dsh.	M. rubr.
	6	saxicola Val.	Californ.
	7	scabra Dkr.	I. Viti.
	6	scalariformis Lm.	I. Juan Fern
	6	scobina Quoy.	N. Zeal.
	6	septentrionalis Rv.	Vancouv.
	8	serta Lm.	M. rubr.
	3	speciosa Val.	Acapulc.

Purpura.

	5	spiralis Rv.	C. b. sp.
	6	squamosa Lm.	Tiger. B.
	3	stellata Born.	N. Caled.
	8	striata Martyn.	N. Zeal.
	6	succincta „	„
	6	tenebrosa Mke.	Kamschk.
	6	textilosa Lm.	N. Holl.
	4	Tissoti Petit.	Bombay.
	4	triserialis.	Mztln.
	3	trupa Bolt.	I. S. Thom.
	3	tumulosa Rv.	Zanzbr.
	4	undata Lm.	Columb. occ.
	3	unifascialis Lm.	
	9	vexillum Ch.	I. Ticao.
	6	Woldemarii Kien.	N. Caled.
	6	Zeyheri Krss.	C. b. sp.

83 Gen. Ricinula Lm.

Syn. Pentadactylus Klein.
„ Drupa Bolt.

1. Sect. Ricinula Lm.
2. „ Sistrum Mft.

Syn. Morula Schmch.

	2	alba Mart.	Austrl.
	1	albolabris Blvll.	I. Ceyl.
	2	amoena Phl.	Oc. pacf.
	2	anaxares Ducl.	I. L. Hood.
	1	arachnoides Lm.	Phlppn.
	2	aspera „	I. Masb.
	2	astricta Rv.	I. Maurit.
	2	bella „	I. Capul.
	2	bicatenata Rv.	M. rubr.
	2	biconica Blvll.	Phlppn.
	2	carbonaria Rv.	„
	2	cavernosa „	I. Burias.
	2	chaidea Ducl.	I. Masb.
	2	chrysostoma Dsh.	I. Bohol.
	1	clathrata Lm.	I. Elisab.
	1	Vr. miticula Lm.	I. Anaa.
	2	concatenata „	Austrl. bor.
	2	concinna Rv.	I. Mindan.
	2	contracta „	Panam.
	2	dealbata „	
	1	digitata Lm.	I. L. Hood
	2	dumosa Conr.	Calforn.
	2	Vr. porphyrostoma Rv.	I. Marq.
	2	elata Blvll.	N. Holl.
	1	elegans Brod.	I. L. Hood.
	2	elongata Blvll.	I. Burias.
	2	ferruginosa Rv.	I. Cuba.
	2	fiscellum Ch.	Austrl.
	2	granulata Ducl.	I. Elisab.
	1	horrida Lm.	M. ind.

Ricinula.

1 hystrix L. I. Anaa.
1 jodostoma Less. N. Zeal.
2 iostoma Rv.
2 lineata „ I. Ticao.
2 livida „ Phlppn.
1 lobata Blvll. Ind. or.
2 margariticula Brod. I. Maurit.
2 marginalba Blvll. I. Hayti.
miticula = clathrata.
2 morus Lm. I. L. Hood.
2 muricata Rv. Phlppn.
2 musiva Kien. I. Ticao.
2 ochrostoma Blvll. N. Hibern.
2 parva Rv. I. Luzon.
porphyrostoma = dumosa.
2 pulchra Rv. I. Capul.
2 recurva „ I. L. Hood.
1 Reeveana Cross. I. Marq.
2 reticulata Quoy. N. Holl.
1 ricinuloides „ M. austrl.
2 rosea Rv. I. Masb.
2 rustica Lm. I. Luzon.
2 siderea Rv. I. Burias.
1 speciosa Dkr. Phlppn.
2 spectrum Rv. I. Capul.
2 spinosa A. Ad.
2 subturrita Blvll I. Tahiti.
2 triangulata Pse. I. Samoa.
2 trifasciata Rv. I. Bohol.
2 tuberculata Blvll. I. L. Hood.
2 Turbinella Kien. I. Jam.

84. Gen. Monoceros. Lm.

Syn. Unicornu Mft.
„ Rudolpha Schmch.
„ Rudolphus Ch.
„ Acanthina Fschr.

brevidentatum Gray. Xipixap.
calcar Martyn. C. Horn.
cingulatum Lm. Panam.
crassilabrum „ Chile.
Vr. citrinum Sow. „
„ costatum „ „
cymatum = lugubre.
engonatum Conr. Californ.
Vr. unicarinatum Sow. „
glabratum Lm. I. Chiloë.
grande Gray. I. Galap.
imbricatum Lm. Magell. S.
lapilloides Conr. Californ.
lugubre Sow. „
Vr. cymatum Sow. „
muricatum Brod. S. Elena.
pauciliratum Stearns. Californ.
punctatum Gray. Mexico.

Monoceros.

tuberculatum Gray. S. Elena.
unicarinatum = engonatum.

85. Gen. Pseudoliva Sw.

Syn. Gastridium Sow.
„ Gastridia Gray.
„ Pseudodactylus Herms.

plumbea Martyn.

86. Gen. Macron H. A. Ad.

Kellettii A. Ad. Calforn.
lividus „ „

87. Gen. Concholepas Lm.

Syn. Conchopatella Ch.
„ Conchulus Rfq.

Peruviana Lm. Chile.

88. Gen. Pinaxia H. A. Ad.

coronata A. Ad. I. Nossibé.

89. Gen. Cuma Humph.

carinifera Lm. N. Holl.
diadema Rv. Payta.
Gravesii Brod. Andam.
imperialis Blvll. China.
kiosquiformis Ducl. Panam.
purpuroides Orb. Peru.
sacellum Ch. M. ind.
tectum Gray. Panam.
thiarella Lm. Vancouv.
trigona Rv. China.

90. Gen. Rapana Schmch.

angulata Lm. M. rubr.
Vr. sinistra „ „
bezoar L. Ind. or.
bispinosa Phl.
bulbosa Soland. Ind. or.
callifera Lm. Fern. Po.
coronata „ Sengl.
cruentata „ Guyan.
Delessertiana Orb. Peru.
galeodes Lm. I. Samar.
Martiniana Pfr.
ochroleuca Mke. Chile.
Paulucciae Cross. N. Caled.
squamosa Lm. Ind. or.
Thomasiana Cross. Japon.

91. Gen. Latiaxis Sw.

idoleum Jon. China.
Mawae Gray. „
nodosa A. Ad. Austrl.

Histrium crocostoma Roe
rufonotatum

Pseudolivia lineata Lam

Monoceros gigantium Less

Rhizochilus ogpanosus
asper.
bulbiformis Con
porcellus ♀ B. Ad.
ogpanosus Rve
fimbriata
maillardi Dun
atlantica Smith
erythrostoma »

25. Fam. **Coralliophilidae.**

92. Gen. Rhizochilus Steenstrp.

X	deformis Lm.	I. Upolu.

93. Gen. Coralliophila A. Ad.

X	abbreviata Lm	Ind. occ.
	asperrima A. Ad.	
	clathrata „	I. Maurit.
	coronata „	„
X	costata Blvll.	
X	costularis „	I. Masb.
X	exarata Pse.	I. Sandw.
	galea Ch.	I. Luzon.
	gibbosa Rv.	I. Sandw.
	lamellosa Jan.	M. med.
X	madreporina A. Ad.	M. ind.
X	monodonta Quoy.	„
X	neritoidea Ch.	I. Tahiti.
	nivea A. Ad.	Californ.
X	nux Rv.	
	scalaris Broch.	Syracus.
	squamosissima Smth.	I. Rodrgz.
X	squamulosa Rv.	I. Ticao.
X	violacea = neritoidea.	

94. Gen. Separatista Gray.

Syn. Lippistes Mft.

	Chemnitzii A. Ad.	I. Burias.
	Grayi „	C. b. sp.
	stellaris Garr.	I. Upolu.

95. Gen. Melapium. H. A. Ad.

	lineatum. Lm.	N. Zeal.

96. Gen. Rapa. Klein.

Syn. Bulbus. Humph.

	papyracea. Lm.	I. Ticao.
	rapiformis. Born.	Phlppn.

97. Gen. Leptoconchus. Rüpp.

1. Sect. Leptoconchus. Rüpp.
2. „ Corallioba. H. A. Ad.

1	Cumingii. Dsh.	I. Bourb.
1	Cuvieri. „	„
1	ellipticus. Sow.	I. Maurit.
1	globulosus. Dsh.	„
1	Lamarckii „	I. Bourb.
1	Peronii. Lm.	M. rubr.
X 1	Robillardi. Leonh.	I. Maurit.
1	Rüppellii. Dsh.	I. Bourb.
X 1	striatus. Rüpp.	I. Maurit.

Magilus.

98. Gen. Magilus. Mft.

Syn. Campulotus. Guett.
„ Spirobranchus. Blvll.
„ Tubulites. Davil.

X	antiquus. Mft.	M. rubr.
	microcephalus. Sow.	I. Maurit.

26. Fam. **Olividae.**

99. Gen. Olivancillaria. Orb.

1. Sect. Olivancillaria. Orb.
2. „ Utriculina. Gray.
3. „ Lintricula. H. A. Ad.

Syn. Scaphula. Sw.

2	ancillarioides. Rv.	Ind. or.
3	aquatilis. Rv.	Brasil.
✓1	Brasiliensis. Ch.	Rio Jan.
✓2	gibbosa. Born.	Africa.
2	luteola. Lm.	Phlppn.
1	millepunctata. Ducl.	Ind. occ.
3	vesica. Gm.	Brasil.

100 Gen. Agaronia Gray.

Syn. Hiatula Sw.

	acula. Rv.	Peru.
✓	acuminata. Lm.	Sengl.
	annulata. Marr.	Sierr. Leon.
	contortuplicata. Rv.	P. Allegr.
	gracilis. Sow.	Californ.
✓	hiatula. Gm.	Sengl.
	maculata. Sw.	Gamb.
✓	nebulosa. Lm.	Calcutt.
✓	Steeriae. Rv.	Gamb.
	subulata. Lm.	I. Sumatr.
✓	testacea. „	Panam.

101. Gen. Oliva. Brug.

Syn. Dactylus. Klein.
„ Olivaria. Rfq.
„ Olivarius. Dum.

1. Sect. Dactylus. Klein.
2. „ Strephona. Bowdch.
3. „ Porphyria. Bolt.
4. „ Ispidula. Gray.
5. „ Cylindrus. Breyn.
6. „ Olivella. Sw.

Syn. Olivina. Orb.

7. Sect. Dactylidia. H. A. Ad.
8. „ Callianax. „
9. „ Lamprodoma. Sw.

6	affinis. Marr.	Californ.
✓2	angulata. Lm.	Real Lej.

Oliva.

athenia = carneola.
4 australis Ducl. N. Holl.
6 baetica. Crptr. Vancouv.
bicincta = inflata.
8 biplicata. Sow. Californ.
4 Broderipii. Ducl.
3 brunnea. Marr. I. Borneo.
1 bulbiformis Ducl. Molucc.
1 Vr. dactyliola. „ „
1 bulbosa. Bolt. Africa.
5 carneola. Lm. Phlppn.
5 Vr. athenia Ducl. I. Viti.
3 castanea. Lm.
8 columellaris. Sow. Peru.
coniformis = Peruviana.
2 Cumingii. Rv. Californ.
3 cylindracea Marr. I. Borneo.
dactyliola = bulbiformis.
6 dama. Ducl. Californ.
6 dealbata. Rv. Ind. occ.
7 diodochus. A. Ad. Antill.
4 Dominicensis Mke. „
3 Duclosiana. Jay. Phlppn
eburnea = nivea.
3 elegans. Lm. Austrl.
2 episcopalis „ „
3 erythrostoma. Lm. Phlppn.
6 Esther. Ducl. Ind. occ.
6 exigua. Mart. Oc. ind.
3 faba. Marr.
fabagina = inflata.
4 flammulata. Lm. Ind. occ.
6 floralia. Ducl. I. Cuba.
6 Fortunei. A Ad. Japon.
6 fulgida. Rv. Ind. occ.
1 fulminans. Lm. Oc. ind.
3 funebralis „ Ind. or.
3 fuscata. Marr. Californ.
2 fusiformis. Lm. Ind. occ.
gibbosa = inflata.
6 gracilis. Brod. et Sow. Columb.
graphica = reticularis.
6 Guildingii. Rv. Ind. occ.
3 guttata. Lm. Austrl.
3 Vr. leucophaea. Lm. „
3 haemastoma. L. M. med.
hepatica = reticularis.
2 jaspidea. Ducl. Antill.
1 inflata. Lm. Ind. or.
1 Vr. alba. „ „
1 „ bicincta. Lm. „
1 „ fabagina. „ „
1 „ gibbosa. „ M. rubr.
1 „ undata. „ I. Ceyl.
3 irisans. „ I. Maurit.
3 Vr. Macleyana. Ducl. M. ind.

Oliva.

4 ispidula. L. Phlppn.
4 Vr tigridella. Ducl. „
2 Julieta. „ Amer. c.
4 Kaleontina. „ I. Galap.
1 Keenii. Marr. I. Viti.
6 lanceolata. Rv. I. Luzon.
4 lentiginosa. „
5 lepida. Ducl Phlppn.
leucophaea = guttata.
3 leucostoma. Ducl. I. Maurit.
4 ligneola. Rv. „
6 lineolata. Gray. Californ.
3 litterata. Lm. Ind. occ.
3 lugubris. „ Oc. ind.
Macleyana = irisans.
3 magnifica. Ducl. Phlppn.
2 maura. Lm. Ind. or.
3 Melchersi.
6 minuta. Link.
2 multiplicata. Rv. Californ.
7 multipunctata. Ducl. Ind. occ.
3 mustelina. Lm. Singap.
7 mutica. Say. Carol. mer.
7 nana. Lm. Ind. occ.
6 nitens. Dkr. I. Upolu.
6 nitidula. Sol. Brasil.
6 nivea. Gm. Bahia.
6 Vr. eburnea. Lm. Ind. occ.
6 „ oryza. „ „
3 nobilis. Rv. I. Maurit.
6 nympha. Dkr. I. Upolu.
6 obscura. Parr.
3 Olympiadina. Ducl. I. Maurit.
3 oriola Lm. Phlppn.
3 ornata Marr. Austrl.
oryza = nivea.
4 paniculata. Ducl. Ind. occ.
6 pardalis. Ad. et Ang. Austrl.
3 paxillus Rv. Japon.
2 Peruviana. Lm. Peru.
2 Vr. coniformis. Phl. „
6 petiolita Ducl. Maztln.
5 picta. Rv. Phlppn.
pindarina = reticularis.
2 polpasta. Ducl. Amer. c.
3 ponderosa „ I. Maurit.
2 porphyrea. L. Panam.
3 porphyretica. Mart.
6 Puelchana Orb. Patagon.
6 pulchella. Ducl. Ind. occ.
6 pulla. Marr. Calforn.
7 pusilla. „
2 pygmaea. Rv.
3 reticularis. Lm. Ind. occ.
3 Vr. candida. „
3 „ graphica. Marr. Calforn.

Olivilla intorta Cpr
aureo cincta Cpr
amazona Ducl.
inconspicua CBad.
testacea Lam.
caerulea Rve.

Oliva.

3 Vr. hepatica. Lm. Calforn.
3 „ pindarina Ducl. „
3 „ venulata. Lm. Ind. or.
6 rosolina. Ducl. Ind occ.
2 rufula. „ I. Mindan.
✓2 sanguinolenta. Lm. I. Negros.
✓3 scripta. „ N. Holl.
✓8 semistriata. Gray. Salango.
✓2 splendidula. Sow. Panam.
4 Stainforthi. Rv. N. Cald.
4 stellata. Ducl. Phlppn.
6 strigata. Rv. Ind occ.
✓3 subangulata. Phl. Real. Lej.
3 suturalis. Pfr.
6 Tehuelchana Orb. Amer. c.
✓6 tergina. Ducl. „
✓5 tessellata. Lm. I. Ticao.
✓2 textilina. „ „
tigridella = ispidula.
3 tigrina. Lm. I. Mdgscr.
✓3 tremulina. „ Phlppn.
2 tricolor. „ I Maurit.
undata = inflata.
✓6 undatella. Lm. Panam.
✓ venulata = reticularis.
6 versicolor. Marr. Calforn.
✓9 volutella. Lm. Panam.
6 zanoeta. Ducl. Japon
✓6 zonalis. Lm. Acapulc.

102. Gen. Dipsaccus. Klein.

balteatus. Sw. Calforn
✓ glabratus. L. Mexico.
Lienardii. Bern. Pernamb.
niveus Sw. Mexico.

103. Gen. Amalda. H. A. Ad.

✓ cingulata. Sow. C. York.
elongata. Gray. Torres. S.
lineata. Kien. Austrl.
✓ marginata. Lm. N. Wales m.
✓ obesa. Sow. N. Zeal.
✓ oblonga. „ Austrl.
similis. „ Torres. S.
Tankervillei. Sw. I. Curacao.

104. Gen. Ancilla. Lm.

1. Sect. Ancillaria. Lm.
2. „ Anaulax. Roiss.
3. „ Chilotygma. H. A. Ad.

1 acuminata. Sow. Zanzbr.
1 albifasciata Sw. M. rubr
1 albisulcata. Sow. „
1 angustata. „ „

Ancilla.

✓2 australis. Lm. N. Zeal.
2 Vr. depressa. Sow. Austrl.
✓1 candida. Lm. I. Ceyl.
✓1 castanea Sow. M. rubr.
✓1 cinnamomea. Lm. „
✓1 crassa. Sow. Suez.
depressa = australis.
✓1 fulva. Sw. M. rubr.
1 lineolata. A. Ad. „
2 mamillata. Hinds. Malacc.
2 Montrouzieri. Sovrb. N. Caled.
2 mucronata. Sow. Tasman.
2 nitida. „ N. Caled.
✓2 obtusa Sw. C. b. sp.
1 oryza. Rv.
1 ovalis. Sow. M rubr.
2 pyramidalis. Rv. N. Zeal.
✓2 rubiginosa. Sw. China.
1 sarda. Rv.
1 Sinensis. Sow. China.
✓1 striolata. „ M. rubr.
✓1 torosa. Meusch. I. Mdgscr.
1 Vr. alba. Lm. Zanzbr.
1 tricolor. Gray. N. Zeal.
1 Tronsoni. Sow. Phlppn.
✓1 ventricosa. Lm. M. rubr.

27. Fam. **Fasciolariidae.**

105. Gen. Fasciolaria. Lm.

Syn. Colus. Bolt.
„ Jeranea. Rfq.

Audouini. Jon. M. rubr.
aurantiaca. Lm. Ind. or.
clava. Jon. M. rubr.
coronata. Lm. Austrl.
crocata. Phl. Florida.
distans. Lm. Campch. B.
filamentosa. Lm. Ind. or.
fusiformis. Val. N. Holl.
✓ granosa. Brod. Peru.
inermis. Jon. N Caled.
lignaria. L. M. med.
lugubris Ad. et Rv. C. b. sp.
nodosa. Phl. Ind. or.
papillosa. Sow. Yucatan.
Persica = clava.
✓ princeps. Sow. Peru.
salmo. Wood. Amer. c.
Sheepmakeri. Dkr.
trapezium L. Ind. or.
tulipa. „ Ind occ.

Tudicla.

106. Gen. Tudicla. Bolt.

Syn. Pyrella. Sw.
„ Spirilla. Sow.
„ Spirillus. Schlütr.

afer. Gm. Sengl.
Cumingii. Jon.
porphyrostoma Ad. et Rv. Ind.
spirillus. L. Trqbr.

107. Gen. Latirus. Mft.

Syn. Polygona. Schmch.
„ Polygonum. Blvll.

1. Sect. Latirus. Mft.
2. „ Plicatella. Sw.

Syn. Cymatium. Link.

3. Sect. Peristernia. Mörch.
4. „ Leucozonia. Gray.

Syn. Lagena. Schmch.

1 acuminatus. Wood. Oc. ind.
4 agrestis. Ant.
4 Amaliae. Kob.
4 angularis. Rv. In. occ.
4 angulatus. Kob.
1 annulatus. Bolt.
1 aplustris. Martyn. Oc. pacf.
3 aureotinctus. Sow. I. Maurit.
3 Australiensis. Rv. P. Essingt.
2 Barclayi. „ I. Maurit.
4 Belcheri. Rv. Oc. ind.
1 bicolor. Kob. M. aust.
4 Brasilianus. Orb. Brasil.
1 brevicaudatus Rv. N. Hibern.
3 Caledonicus. Petit. N. Cald.
2 candelabrum. Rv. Columb.
2 cariniferus. Lm. M. ind.
1 castaneus. Rv. Panam.
1 ceratus. Gray. I. Galap.
4 Chemnitzii. Ant.
3 cinereus. Rv. Austrl.
cinguliferus = nassa.
1 concentricus. Rv. Columb. occ.
1 craticulatus. L. I. Masb.
3 crenulatus. Kien. I. Capul.
3 croceus. Gray. I. Sandw.
3 decoratus. A. Ad. N. Zeal.
3 Deshayesii. Kob. N. Caled.
3 distinctus. A. Ad.
3 elegans. Dkr. N. Guinea.
2 fallax. Kob.
1 filosus. Schub. Sengl.
3 Forskalii. Turt. M. rubr.

Latirus.

3 gemmatus. Rv. Austrl.
1 gibbulus. Gm. N. Holl.
4 globulus. Ch. Molucc.
1 gracilis. Rv. Amer. c.
3 incarnatus. Dsh. Phlppn.
1 infracinctus. Kob. I. Maurit.
1 infundibulum. Gm. I. Mrtnq.
4 Knorrii Dsh. Peru.
3 Kobeltiana. Tapp. I. Maurit.
1 lanceolatus. Rv. Phlppn.
1 lanceola. Mart. I. Ticao.
1 lautus. „ Phlppn.
4 leucozonalis. Lm. Amboin.
1 lyratus. Rv. Phlppn.
3 maculatus. Rv. I. Art.
3 Mariei. Cross. I. Tonga.
3 Marquesanus. A. Ad. I. Marq.
1 nanus. Rv.
4 nassa. Gm. Ind. occ.
4 Vr. cinguliferus. Lm. „
3 nassatulus. „ N. Guinea.
3 nassoides. Rv. I. Ticao.
3 Newcombi. A. Ad. I. Sandw.
1 nodatus. Martyn. N. Holl.
4 ocellatus. Gm. Ind. occ.
2 Paeteli. Kob. China.
3 Philberti. Rclz. Phlppn
4 pictus. Rv. I. Viti.
2 polygonus. Gm. I. Ticao.
3 Prismaticus. Martyn. Oc. pacf.
3 pulchellus. Rv. Polynes
1 recurvirostris. Schub. Phlppn.
3 rudis. Rv. Panam.
1 sanguifluus. Rv. Polynes.
3 scabrosus. „
4 smaragdulus. L. I. Mindan.
1 spadiceus. Rv. Amer. c.
3 spinosus. Martyn. M. aust.
3 squamosus. Rv. I. Baker.
3 stigmatarius. A. Ad. Oc. pacf.
4 triserialis. Lm. I. Tenrff.
1 trochlearis. Kob. Ind. occ.
3 tuberculatus. Brod. I. Galap.
1 turritus. L. M. rubr.
3 ustulatus. Rv. I. Upolu.
1 varicosus. „ I. Galap.
3 variolaris. Lm. Ind. occ.
4 vexillulum. Rv. Calforn.
3 Wagneri. Ant. Austrl.
1 Zealandicus. A. Ad. N. Zeal.

108. Gen. Meyeria. Dkr.

alvus cingulatus Lam

Olula Stearnsi Dall

Lyria Souverbyi Ads.

28. Fam. **Turbinellidae.**

109. Gen. Turbinella. Lm.

Syn. Xancus. Bolt.
„ Rapum. Humph.
„ Mazza. Klein.

gravis. Dillw. Malacc.
ovoidea. Kien. Bahia.
pyrum. L. I. Ceyl.
rapa. Lm. Oc. ind.

110. Gen. Vasum. Bolt.

Syn. Scolymus. Sw.
„ Cynodona. Schmch.
„ Clava. Fab.
„ Volutella. Perry.

armatum. Brod. I. Elisab.
caestus. „ Caracc.
capitellum. L. Oc. ind.
cassidiforme. Rv. Bahia.
ceramicum. L. Molucc.
imperiale. Rv. I. Mindan.
muricatum. Born I. S. Croix.
Vr. pugillare. Lm. Acapulc.
rhinoceros. „ Zanzbr.
scolymus. Gm. Ind. or.
turbinellus. L. Molucc.

29. Fam. **Volutidae.**

111. Gen. Voluta. Lm.

1. Sect. Cymbium. Klein.

Syn. Cymba. Brod.
„ Yetus. Adans.

2. Sect. Melo. Humph.
3. „ Ausoba. H. A. Ad.
4. „ Aulica. Gray.

Syn. Vespertilio. Klein.
„ Scapha. Gray.

5. Sect. Zidona. H. A. Ad.

Syn. Volutella. Orb.

6. Sect. Callipara. Gray.
7. „ Cymbiola. Sw.
8. „ Scaphella. „
9. „ Alcithoë. H. A. Ad.
10. „ Voluta. L.

Syn. Lyra. L.
„ Plejona. Bolt.
„ Musica. Humph.

11. Sect. Harpula. Sw.
12. „ Fulguraria. Schmch.
13. „ Aurinia. H. A. Ad.
14. „ Lyria. Gray.

Voluta.

15. Sect. Enaëta. H. A. Ad.
16. „ Volutilithes. Sw.

2 Aethiopica. L. M. ind.
7 ancilla. Soland. Patagon.
8 Angasi. Sow. Tasman.
5 angulata. Sw. Patagon.
4 aulica. Soland. I Soloo.
2 Broderipii. Gray. Manil. B.
6 bullata. Sw. Algoa. B.
carneolata = musica.
14 cassidula. Rv. Japon.
4 Cleryana. Petit. Brasil.
7 colocynthis. Ch. „
2 coniformis. Cox. Austrl.
14 costata. Sw. Molucc.
15 Cumingii. Brod. S. Salvad.
3 cymbiola. Ch. Molucc.
1 cymbium. Lm. Oc. atl.
14 Delessertiana. Petit. I. Mdgscr.
14 deliciosa. Montrz. N. Caldon.
4 Deshayesi. Rv. „
2 diadema. Lm. Ind. or.
13 dubia Brod. Ind. occ.
2 ducalis. Lm. Moret. B.
2 Vr. umbilicata. Brod. Ind. or.
8 Ellioti. Sow. Austrl.
elongata = pacifica.
4 flavicans. Gm. Austrl.
9 fulgetrum. Sow. „
9 fusiformis. Sw. „
2 Georginae. Gray. „
9 gracilis. Sw. „
Guinaica = musica.
4 Harfordi. Cox. Tasman.
15 harpa. Barn. Columb. occ.
10 Hebraea. L. Oc. ind.
8 Jamrachi. Gray. Austrl.
3 imperialis. Lm. Phlppn.
2 Indica. Gm. Oc. ind.
inermis = pacifica.
8 Junonia. Ch. Mexico.
laevigata = musica.
8 Kingi. Cox. Austrl.
2 Lamarckii. Kien. Oc. ind.
11 Lapponica. L. I. Ceyl.
8 maculata. Sw. Austrl.
7 Magellanica. Ch. Patagon.
7 magnifica. „ P. Jaks.
1 mamilla. Gray. Austrl.
4 marmorata. Sw.
2 Miltonis. Gray. Austrl.
mitis = vespertilio. „
14 mitraeformis. Lm. „
10 musica. L. Ind. occ.
10 Vr. carneolata. Lm. „

Voluta.

10 Vr. Guinaica. Lm. Ind. occ.
10 „ laevigata. „ „
10 „ tiarella. „ „
2 nautica. L. Oc. ind.
1 Neptuni. Gm. Oc. Afric.
4 nivosa. Lm. N. Holl.
4 Norrisii. Sow. I. Dupuch.
14 nucleus. Lm. Austrl. bor.
1 olla. L. Africa.
9 Pacifica. Sol. N. Zeal.
9 Vr. elongata. Sw. Austrl.
9 „ inermis „ „
8 pallida. Gray. N. Holl.
9 papillosa. Sw. P. Lincoln.
pellis-serpentis = vespertilio.
10 polyzonalis. Lm. Oc. ind.
1 porcina. „ Sengl.
8 praetexta. Rv. Austrl. bor.
1 proboscidalis. Lm. Afric. occ.
4 pulchra. Sow. Austrl.
4 punctata. Sw. „
8 reticulata. Rv. N. Holl.
3 Rossiniana. Bern. N. Cald.
4 Rückeri. Cross. N. Britan.
12 rupestris. Gm. China.
4 rutila. Brod. Austrl.
4 scapha. Gm. Singap.
4 Sophia. Gray. Austrl.
7 subnodosa. Leach. Magell. S.
10 sulcata. Lm. Ind. occ.
12 Thatcheri. M. Coy. N. Cald.
tiarella = musica.
4 Tissotiana. Cross. Oc. pacf.
8 Turneri. Gray. Austrl. mer.
umbilicata = ducalis.
8 undulata. Lm. Tasman.
4 vespertilio. L. Ind. or.
4 Vr. mitis. Lm. N. Holl.
4 „ pellis serpentis. Lm. Ind. or.
11 vexillum. Ch. I. Ceyl.
8 zebra. Leach. Austrl.

30 Fam. **Mitridae.**

112. Gen. Mitra. Lm.

Syn. Tiarella. Sw.
„ Mitraria. Rfq.

1. Sect. Mitra. Lm.
2. „ Nebularia. Sw.
3. „ Scabricula. „
4. „ Cancilla. „
5. „ Chrysame. H. A. Ad.
6. „ Isara. „
7. „ Mutyca. „
8. „ Aidone. „

Mitra.

9. Sect. Volutomitra. Gray.
10. „ Strigatella. Sw.
11. „ Mitreola. „
12. „ Zierliana. Gray.
13. „ Turricula. Klein.

Syn. Vexillum. Bolt.
„ Turris. Mft.
„ Tiara. Sw.
„ Vulpecula. Gray.

14. Sect. Costellaria. Sw.
15. „ Pusia. „
16. „ Callithea. „
17. „ Thala. H. A. Ad.
18. „ Ziba. „
19 „ Cylindra. Schmch.
20. „ Swainsonia. H. A. Ad.

Syn. Mitrella. Sw.

21. Sect. Mitromorpha. A. Ad.

11 abbatis. Ch. I. Luzon.
12 abbreviata. Sow. N. Zeal.
11 acuminata. Sw. I. Anaa.
16 acupicta. Rv. Zanzbr.
4 acuta. Sow. China.
15 Adamsi. Dhrn. I. Sandw.
15 Adamsoni. Gray. I. Capul.
2 adusta. Lm. Ind. or.
1 aegra. Rv. Austrl.
14 Aethiopica. Jick. Massaua.
12 Aethiops. Rv. Phlppn.
15 affinis. „ „
14 alauda. Soul. I. Maurit.
10 albofasciata. Sow. Phlppn.
12 alveolus. Rv.
15 amabilis. „ I. Ticao.
14 amanda. „ Phlppn.
2 ambigua. Sw. I. Ticao.
4 amoena. A. Ad. M. rubr.
10 amphorella. Lm. I. Zebu.
15 analogica. Rv. C. b. sp.
17 angiostoma. Pse. I. Upolu.
14 angulosa. Küst. Phlppn.
annulata = nifens.
10 ansulata. Rv. I. Maurit.
12 anthracina. „ I. Ticao.
14 Antonelli. Dhrn. N. Cald.
16 Antoniae. H. Ad. Suez.
14 Antonii. Küst. I. Maurit.
9 aperta. Sow. Africa.
10 Arabica. H. Ad. I. Ceyl.
11 Arabica. Dhrn. Massaua.
14 arenosa. Lm. Phlppn.
14 armillata. Rv. I. Anaa.
14 articulata „ „
11 astricta. „ I. Sandw.

Mitra.

4	attenuata. Sw.	Amer. c.
5	aurantia. Gm.	I. Burias.
5	Vr. multisulcata. Gm.	„
5	„ Peronii. Lm.	N. Zeal.
15	aureolata. Rv.	I. Masb.
10	auriculoides. Rv.	I. Sandw.
1	Aurora. A. Ad.	„
14	australis. Sw.	Austrl.
4	avenacea. Rv.	I. Burias.
2	badia. „	
13	balteolata „	Phlppn.
2	Barbadensis. Gm.	Antill.
11	Barclayi Hanl.	I. Maurit.
14	bella. Pse.	I. Sandw.
13	Berthae. Sow.	China.
12	bilineata Rv.	I. Maurit.
1	Bovei. Kien.	M. rubr.
2	brumalis. Rv.	I. Upolu.
10	brunnea. Pse.	I. Sandw.
	buccinata = glabra.	
14	cadaverosa. Rv.	Phlppn.
14	Vr. pacifica. „	Oc. pacf.
2	caeligena. „	I. Marq.
3	caerulea „	I. Ticao.
13	caffra. L.	Oc. ind.
5	Caledonica. Rclz.	N. Cald.
11	callosa. Dsh.	Phlppn.
1	cancellata. Sw.	Ind. or.
14	candida. Rv.	Lagueir.
15	Capensis. Dkr.	C. b. sp
1	cardinalis. Gronov.	I. Ceyl.
18	carinata. Sw.	Afric. oc.
4	carnicolor. Rv.	China.
2	castanea. A. Ad.	Austrl.
1	chalybeia. Rv.	
1	Chinensis. Gray.	China.
14	chlorostoma.	I. Maurit.
10	chrysalis. Rv.	Phlppn.
2	chrysostoma Sw.	I. Ticao.
15	cimelium. Rv.	„
13	cinctella Lm.	Molucc.
15	cineracea. Rv.	I. Maurit.
15	cinerea „	„
5	cinnamomea. A. Ad.	Austrl.
4	circulata. Kien.	I. Burias.
5	clandestina. Rv.	
14	clathrata „	I. Maurit.
11	coarctata. Sw.	I. Anaa
13	coccinea. Rv.	I Masb.
14	Collinsoni. A. Ad.	Japon.
9	columbellaris. Scach.	M. med.
10	columbelliformis. Kien.	Mdgscr.
14	compta. A. Ad.	I Maurit.
14	concentrica. Rv.	I. Tahiti.
15	concinna.	I. Masb.
15	consanguinea. Rv.	Phlppn.

Mitra.

14	corallina. Rv.	I. Maurit.
14	corbicula. Sow.	„
15	coriacea. Rv.	I. Corregdr.
9	cornicula. L.	M. med.
9	Vr. cornea Lm.	„
5	coronata. „	I. Bohol.
13	corrugata. „	N. Cald.
13	costellaris. „	I. Masb.
2	crassa. Sw.	I. Tonga.
16	crebrilirata. Rv.	I Ceyl.
15	cremans. Rv.	I Zebu.
3	crenifera. Lm.	I. Maurit.
2	crenilabris. A. Ad.	I. Mdgscr.
19	crenulata. Lm.	I Ticao.
15	crocata. „	I. Masb.
15	crocea. Rv.	I. Capul.
14	cruentata. Ch.	I. Ticao.
5	cucumerina. Lm.	I. Anaa.
15	Cumingii Rv.	I. Maurit.
13	curvilirata. Sow.	China.
1	cylindracea. Rv.	Austrl.
19	dactylus. L.	I. Bohol.
14	daedala. Rv.	Phlppn.
2	declivis. „	
10	decurtata. „	I. Upolu.
	Defrancei = ebenus.	
13	Dennisoni. Rv.	I. Luzon.
15	dermestina. Lm.	I. Anaa.
14	Deshayesii. Rv.	N. Cald.
2	digitalis. Ch.	I. Ticao.
1	digna. A. Ad.	Austrl.
15	dimidiata. Sow.	I. Maurit.
14	discolaria. Rv.	Phlppn.
13	diversa. Smth.	C. b. sp.
13	Dohrni. A. Ad.	Japon.
4	duplilirata. Rv.	China.
9	ebenus. Lm.	M. med.
9	Vr. Defrancei. Payr.	I. Corsic.
9	„ littoralis. Forb.	M. Aeg.
11	effusa. Sw.	Amer. c.
14	elegans. Rv.	Phlppn.
13	Emiliae. Schmltz.	I. Tahiti.
1	episcopalis. L.	Phlppn.
5	ericea. Pse.	I. Maurit.
1	erronea. Dhrn.	Oc ind.
14	exasperata. Ch.	I. Java.
14	Vr. torulosa. Lm.	Ind. or.
17	exilis. Rv.	Phlppn.
5	eximia. A. Ad.	I. Maurit.
20	fasciata. Martyn.	„
11	fastigium. Rv.	
16	Fathnae. Jick.	Massaua.
19	fenestrata. Lm.	I. Ticao.
1	Fergusoni. Sow.	Panam.
2	ferruginea. Lm.	I. Tahiti.
14	festa. Rv.	I. Mindor.

Mitra.

15 ficulina. Lm. I. Ticao.
4 filaris. L. Phlppn.
4 Vr. nexilis. Martyn. I. Tahiti.
21 filosa. Crptr. Calforn.
20 filum. Wood. Zanzbr.
20 fissurata. Lm I. Maurit.
4 flammea. Quoy. I. Zebu.
4 flammigera. Rv. I. Sandw.
15 flavescens. „ I. Masb.
11 flexilabris. Newc M. austrl.
1 floccata. Rv.
3 formosa. A. Ad. I. Marq.
11 foveolata. Dkr. I. Sandw.
5 fraga. Quoy. M. aust.
10 fulgetrum. Rv. I. Burias.
1 fulgurita. „
11 fulva. Sw. I. Tahiti.
10 fulvescens. Sw. I. Anaa.
13 fulvolirata. Rv. China.
13 funera. „ I. Luzon.
4 funiculata. „ Columb.
20 fusca. Sw. I. Mdgscr.
9 fuscescens. Pse. I. Sandw.
14 fusiformis. Kien. I. Ticao.
4 gigantea. Sw. Panam.
2 glabra. „ N. Holl.
2 Vr. buccinata. Quoy. „
15 glandiformis. Rv.
19 glans. Rv. I. Masb.
3 gracilis. „ I. Ticao.
15 Gräffei. Cross I. Upolu.
2 granata. Rv. I. Ticao.
3 granatina. Lm. I. Zebu.
1 granulosa „ S. Vincent.
9 Grönlandica. Gray. I. Grönl.
13 Gruneri. Rv. I. Masb.
1 guttata. Sw.
10 Hanleyi. Dhrn. Ind. occ.
3 hebes. Rv. I. C. Verd.
10 hebraea. Lm. M. rubr.
4 helvacea. Phl. China.
4 Hindsii. Rv. Nicoya.
13 hybrida. Kien. Phlppn.
16 Japonica. A. Ad. Japon.
11 ignobilis. Rv. Phlppn.
2 impressa. Ant. Japon.
3 incarnata. Rv. I. Mindan.
20 incisa. Ad. et Rv. China.
5 indentata. Sow. Andaman.
14 infausta. Rv. China.
4 interlirata. Rv. I. Masb.
13 intermedia. Kien. Molucc.
13 interrupta. A. Ad Austrl.
4 intersculpta. Sow.
4 Isabella. Sw. China.
11 isolata. Sow.

Mitra.

13 Juckesii. A. Ad. Japon.
13 Judaeorum. Dhrn. I. Maurit.
11 Kieneri. Phl. N. Guinea.
9 lactea. Lm. M. med.
3 lacunosa. Rv. I. Upolu.
15 laevizonata. Sow. Austrl.
1 Lamarckii. Dsh.
3 latruncularia. Rv. C. b. sp.
15 lauta. Rv. I. Maurit.
1 Layardi. Dsh. I. Ceyl.
1 lens. Wood. Cochinch.
15 leucodesma. Rv. I. Ticao.
5 Lienardii. Sow. I. Maurit.
1 lignaria. Rv. Columb.
3 limata. „ I. Bohol.
11 limbifera. Lm. Phlppn.
4 lineata. Sw. Columb. occ.
10 litterata. Lm. I Guimar.
littoralis = ebenus.
12 livida. Rv.
3 loricata. Rv.
15 lota. Rv. I. Ticao.
15 lucculenta. Rv. Phlppn.
3 luctuosa. A. Ad. I. Maurit.
1 lugubris. Sw. I. Samoa.
9 lutescens. Lm. M. med.
13 lyrata. „ I. Negros.
14 Mac-Andrewi. Sow. Suez.
10 maculosa. Rv. Austrl.
5 Malleti. Petit. „
20 Mariae. A. Ad. Andaman.
10 mediomaculata. Sow. I. Maurit.
13 melongena. Lm. Molucc.
15 mica. Rv. Phlppn.
18 micans. „ M. aust.
5 Michelini. Petit. I. Maurit.
14 microzonias. Lm. Oc. pacf.
14 militaris. Rv. I. Ticao.
14 mirabilis. A. Ad.
17 mirifica. Rv. Phlppn.
14 modesta. „ „
14 mucronata. Sw. I. Tahiti.
13 multicostata. „ I. Anaa.
multisulcata = aurantia.
1 muricata. Sw. I. Galap.
15 muriculata. Lm. I. Capul.
14 mutabilis. Rv. I. Ticao.
10 nana. „ Phlppn.
16 nasuta. Sow.
1 nebulosa. Sw. I. Mdgscr.
nexilis = filaris.
9 nigra. Ch. Guinea.
4 nitens. Kien. Zanzbr.
4 Vr. annulata Rv. „
1 nivea. Sw. I. Anaa.
14 nodilyrata. A. Ad. China.

Mitra ornata Roe
aspera Cpr
maura Swn
fultoni Smith

Mitra.

15	nodosa Sw.	China.
	nodulosa = texturata.	
4	Nov-Hollandiae. Sow.	N. Holl.
19	nucea. Gronov.	N. Zeal.
15	nucleola. Lm.	Ind. occ.
1	nympha. Rv.	I. Maurit.
16	obeliscus. „	I. Negros.
19	obesa. „	
1	obliquata. Lm.	Ind. occ.
20	ocellata. Sw.	Singap.
9	oleacea. Rv.	Moret. B.
2	ordinata. Pse.	I. Sandw.
1	orientalis. Gray.	Iquiqu.
13	ornata. A. Ad.	
13	osidiris. Issel.	M. rubr.
	pacifica = cadaverosa.	
5	Paeteli. Dhrn..	Afric. m.
14	paligira. Sow.	I. Maurit.
1	papalis. L.	I. Anaa.
15	pardalis. Küst.	Phlppn.
15	patriarchalis. Lm.	„
10	patula. Rv.	C. b. sp.
10	paupercula L.	I. Luzon.
18	peculiaris. Rv.	Phlppn.
10	pediculus. Lm.	Ind. or.
2	pellis serpentis. Rv.	I. Mindor.
5	peregra. Rv.	I. Masb.
	Peronii = aurantia.	
4	Philippinarum. A. Ad..	Phlppn.
10	pica. Rv.	
3	picta. „	C. b. sp.
1	pigra. A. Ad.	Austrl.
15	pisolina. Lm.	Oc. ind.
13	plicata. Klein.	I. Ticao.
9	plumbea. Lm.	I. Tenrff.
16	polita. Rv.	I. Luzon.
1	pontificalis. Lm.	I. Tahiti.
15	porphyretica. Rv.	I. Ticao.
3	pretiosa. „	M. rubr.
5	procissa „	„
1	propinqua. A. Ad.	I. Mdgscr.
14	pruinosa. Rv.	I. Sandw.
3	pudica. Pse.	„
15	puella. Rv.	Antill
14	pulchella. Rv.	I. Barbad.
13	pullata. „	I. Ticao.
1	puncticulata. Lm.	Phlppn.
5	puncto striata. A. Ad.	
15	pupula. Dkr.	I. Upolu.
4	pura. A. Ad.	China.
20	pyramidalis. Jick.	Massaua.
9	Quoyi. Dsh.	I. N. Hibern.
14	radius. Rv.	I. Corregd.
13	radix. Sow.	China.
19	radula „	I. Sandw.
17	recurva. Rv.	I. Capul.

Mitra.

13	regina. Sow.	Molucc.
10	retusa. Lm.	I. Tikopia.
2	rhodia. Rv.	
14	rigida. Sw.	Phlppn.
12	robusta. Rv.	„
15	rosea. Sw.	I. L. Hood.
1	Rossiae. Rv.	I. Maurit.
5	rotundilirata. Rv.	M. rubr.
14	rubella. Ad. et Rv.	
15	rubens. Rv.	
2	rubiginea. A. Ad.	I. Maurit.
3	rubiginosa. Hutt.	N. Zeal.
2	rubritincta. Rv.	I. Ticao.
5	Rüppellii. „	M. rubr.
14	rufocincta. A. Ad.	
13	rugosa. Sow.	Oc. ind.
1	rupicola. Rv.	Panam.
1	sacerdotalis. A. Ad.	China.
14	salmonea. Sow.	
9	Samuelis. Dhrn.	I. Sandw.
16	sanguisuga. L.	I. Ticao.
15	Savignyi. Payr.	I. Sicil.
3	scabriuscula. L.	I. Zebu.
6	Schröteri. Dsh.	M. med.
10	scutulata. Lm.	I. Luzon.
9	semen. Rv.	I. Mindor.
15	semicostata. Lm.	
14	semifasciata. „	I. Ticao.
15	semiferruginea. Jon.	I. Maurit.
14	semisculpta. Rv.	China.
18	Senegalensis. „	Sengl.
3	serpentina. Lm.	M. ind.
10	sertum. Ducl.	I. Marq.
9	simplex. Dkr.	C. b. sp.
19	Sinensis. Rv.	China.
1	solida „	Austrl.
12	solidula. „	Phlppn.
14	solitaria. C B. Ad.	I. Maurit.
5	spadicea. Dkr.	I. Upolu.
15	speciosa. Rv.	I. Capul.
3	sphaerulata. Martyn.	I. Tahiti.
14	spicata. Rv.	I. Ticao.
16	Stainforthii. Rv.	I. Burias.
16	stigmataria. Lm.	I. Maurit.
4	Strangei. Ang.	Austrl.
2	striatula. Lm.	Ind. or.
11	strigillata. Sow.	
14	subquadrata. „	I. Maurit.
16	subulata. Lm.	Oc. ind.
4	sulcata. Sw.	Panam.
1	Swainsonii. Brod.	Columb.
5	tabanula. Lm.	Phlppn.
13	taeniata „	„
14	Tayloriana. Sow.	China.
5	telescopium. Rv.	I. Ticao.
11	telum. Sow.	Manil. B.

Mitra.

11 tenuis Sow. I. Maurit.
2 terebralis. Lm. Zanzbr.
1 tessellata. Martyn. I. Anaa.
11 testacea. Sw. „
3 texturata. Lm. I. Ticao.
3 Vr. nodulosa. Gm. Antill.
5 tiarella. A. Ad. I. Sandw.
2 Ticaonica. Rv. I. Ticao.
9 tigrina. A. Ad. Ind. or.
17 todilla. Mghls. I. Upolu
4 tornata. Rv. I. Guimar.
torulosa = exasperata.
15 tricolor. Montrz. I. Art.
14 trifasciata. Rv. M. rubr.
10 tristis Sw. S. Elena.
15 tuberosa. Rv. I. Zebu.
15 turben. „ Phlppn.
5 turgida. „ I. Capul.
14 turriger. „ I. Ticao.
15 tusa. „ I. Sandw.
15 umbonata. Sow.
19 undulosa. Rv. I. Ticao.
10 unifascialis. Lm. M. aust.
2 ustulata. Rv.
1 variabilis. „ Torres. S.
15 variata. „ I. Maurit.
3 variegata. „ „
15 venustula. „ I. Masb.
4 verrucosa. „ I. Ticao.
1 versicolor. Martyn. Zanzbr.
2 vexillum. Rv. Phlppn.
9 vincta. „ N. Cald
12 virgata. „ I. Luzon.
13 vittata. Sw. Molucc.
13 vulpecula. L. Phlppn.
14 Wisemanni. Dhrn. I. Sandw.
12 Woldemarii. Kien. I. Corregdr
16 Zebuensis. Rv. I. Zebu.
14 zelotypa. „
20 zephyra. Rclz. I. Maurit.
12 Ziervogeliana. Ch. Manil. B.
20 zonata. Sw. M. med.

113. Gen. Mauritia. A. Ad.

Barclayi. A. Ad. I. Maurit.

114. Gen. Conohelix. Sw.

Syn. Imbricaria. Schmch.

carbonaria. Hinds. C. b. sp.
citrina. „ M. aust.
conica. Schmch. Phlppn.
Conus Ch. I. Masb.
olivaeformis. Sw. I. Tahiti.
ossea. Rv. „

Conchelix.

Rollandi. Bern. N. Cald.
Vanikorensis. Quoy. I. Vanikor.
virgo. Sw. Oc. pacf.

31. Fam. **Marginellïdae.**

115. Gen. Marginella. Lm.

Syn. Porcellana. Adans.
„ Dactylus. Humph.
„ Pterygia. Link.
„ Phaenospira. Hinds.
„ Marginellarius. Dum.
„ Marginellus. Mft.

1. Sect. Marginella Lm.
2. „ Glabella. Sw.
3. „ Prunum. Mart.
4. „ Volutella. Sw.
5. „ Cryptospira. Hinds.
6. „ Persicula. Schmch.
7 „ Gibberula. Sw.

2 Adansoni. Kien I. Gorea.
3 affinis. Bk. Sengl.
3 alabaster. Rv.
2 albocincta. Sow. C. b. sp.
2 amra. Jouss. I. Nossibé.
5 amygdala. Kien. Sengl.
7 angelina Rclz. Britan.
6 angistoma. Sow.
4 angustata. „ Brasil.
7 Anna. Jouss. N. Cald.
3 apicina. Mke. Ind. occ.
2 attenuata. Rv. Sydney.
1 aurantia. Lm. Gamb.
3 australis. Hinds. Austrl.
6 avellana Lm. Gamb.
4 Belangeri. Dsh. Oc. ind.
2 Bellii. Sow.
5 Bernardii. L'Argill. China.
7 bicingulata. Maltz. I. Gorea.
2 bifasciata. Lm. Sengl
5 bivaricosa. „ „
4 bullata. Born. Bahia.
1 Burchardi. Dkr. Nicobar.
3 candida. Sow.
5 cantharus. Rv.
3 carnea. Storer. I. Cuba.
6 carneola. Petit. I. Borneo.
6 catenata. Mat. Britan.
5 chrysomelina. Rdfld. I. S. Thom.
5 cincta. Kien. Mexico.
5 Vr. Sauleyana. Petit. Ind. occ.
6 cingulata. Dillw. Sengl.
7 clandestina. Broch. I. Sicil.
2 Cleryi. Petit. Sengl.

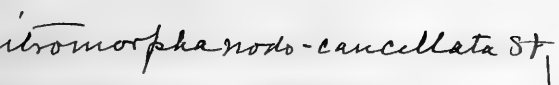
Ptilomorpha nodo-cancellata St

Margariella dubiosa Dall
interrupta-lineata Mun
fusca Sowb
varia Sowb
serrata Sowb
subtrigona Cpr
fasciata Sby
margaritula Cpr
minor C. B. Ad.

Marginella.

7	columba. Lea.	Alabam.	
3	conoidalis. Kien.	I. Cuba.	
1	constricta. Hinds.		
4	cornea. Lm.	Sengl.	
3	crassilabrum. Sow.	Ind. occ.	
2	Cumingiana. Petit.	Sengl.	
3	curta. Sow.	Peru.	×
4	dactylus. Lm.	Honkng.	
6	De Burghiae. A. Ad.	N. Holl.	
5	diadochus. Ad. et. Rv.	I. Sunda.	
7	diaphana. Kien.	I. Cuba	
5	elegans. Gm.	Nicobar.	
2	faba. L.	Sengl.	
3	fauna. Sow.	„	
7	flavida. Rdfld.	I. Cuba.	
2	formicula. Lm.	Tasman.	
6	frumentum. Sow.	Antill.	
2	fulminata. Kien.	Brasil.	
1	glabella. L.	Sengl.	
1	Vr. irrorata. Mke.	„	
1	glans. „		
5	glauca. Jouss.		
2	Goodallii. Sow	Sengl.	
6	guttata. Dillw.	Ind. occ.	
5	Hainesi. Petit.	Ind. or.	
2	harpaeformis. Bk.	Sengl.	
2	helmatina. Rang.	„	
2	hematita. Kien.	I. Sicil.	
5	Hindsiana. Petit.	Ind. or.	
1	Hondurasensis. Rv.	Hondur.	
7	Jewettii. Crptr.	Calforn.	×
6	imbricata. Hinds.	Acapulc.	×
4	immersa. Rv.		
2	intermedia. Sow.		
6	interrupta. Lm.	Antill.	
	irrorata = glabella.		
1	labiata Val.	Mexico.	
6	lachryma. Rv.	I. Borneo.	
1	laeta. Jouss.	I. Gorea.	
4	L'Argillieri. Kien.	Bahia.	
7	Lavellana. Orb.	S. Martin.	
7	Lifouana. Cross.	N. Cald.	
2	limbata. Lm.	Gamb.	
3	livida. Hinds.	Malacc.	
6	maculosa. Kien.	S. Vinct.	
2	margarita. „	Ind. or.	
5	marginata. Bern.	Africa.	
5	Martinii. Petit.	Rio Jan.	
7	minuta. Pfr.	M. med.	
7	monilis. L.	China.	
1	mosaica. Sow.	Africa.	
6	multilineata. Sow.	Belize.	
7	muralis. Hinds.	I. Jam.	
2	muscaria. Lm.	Tasman.	
2	musica. Hinds.	C. Blanco.	
7	neglecta. Sow.	I. Mayott.	

Marginella.

1	Newcombi. Rv.	C. b. sp.	
1	obesa. Sow.		
6	obesa. Rdfld.	Carthag.	
4	oblonga. Sw.	Ind. occ.	
7	oryza. Lm.	Sengl.	
7	ovuliformis. Orb.	I. Maurit.	
5	ovulum. Sow.	Austrl.	
6	pacifica. Pse.	I. Tahiti.	
5	paxillas. Rv.		
6	persicula. L.	Gamb.	
2	Petitii. Duv.	Afric. occ.	
7	Phrygia. Sow.	Calforn.	×
1	piperata. Hinds.	P. Natal.	
6	porcellana. Ch.	Venezuel.	
1	Poucheti. Petit.	C. b. sp.	
3	pruinosa. Hinds.	Ind. occ.	
1	prunum. Gm.	Panam.	
2	pseudofaba. Sow.	Gamb.	
2	Vr. „ „	Sengl.	
5	pulchra. Gray.	I. S. Doming.	
7	pyriformis. Crptr.	Calforn.	×
1	pyrum. Gronov.	Africa.	
5	quadrilineata. Rv.	China.	
5	quinqueplicata. Lm.	Malacc.	
7	regularis. Crptr.	Calforn.	×
1	rosea. Lm	Sengl.	
6	sagittata. Hinds.	Brasil.	
5	sapotilla. Hinds.	Panam.	×
6	sarda. Kien.	Ceylon.	
	Saulciana = cincta.		
5	Sauliae. Sow.	I. C. Verd.	
2	scripta. Hinds.	Macass.	
6	similis. Sow.	Brasil.	
3	simplex. Rv.	Austrl.	
7	suavis. Souvrb.	N. Cald.	
3	subcaerulea. Mart.	Amer. mer.	
3	sutoris. Dkr.	Venezuel.	
6	Swainsoniana. Petit.	Antill.	
7	tenera. Mke.	I. Portor.	
3	Terveriana. Petit.	M. rubr.	
6	tessellata. Lm.	Venezuel.	
6	translucida. Sow.	Austrl.	
5	tricincta. Hinds.	Macass.	
7	triplicata. Gask.	Phlppn.	
3	turbinata. Sow.	Austrl.	
5	undulata. Ch.	Siam.	
3	vitrea. Hinds.	Africa.	
1	vittata. Hutt.	N. Zeal.	
3	Wallacei. Jouss.		
7	zonata. Kien.	Ind. occ.	

116. Gen. Erato. Riss.

	angistoma. Sow.	Phlppn.	×
	angulifera „	I. Borneo.	
	callosa. Ad. et Rv.	China.	
	columbella. Mke.	Californ.	×

Erato.

corrugata. Hinds. I. Mindor.
gallinacea. „ „
haematina. Mke. I. Portor.
lachryma. Gray. Japon.
laevis. Donov. M. med.
Maugeriae. Gray. Panam.
minuta. Rv. I. Ticao.
nana. Ducl. I. Paumot.
Sandwicensis. Pse. I. Sandw.
scabriuscula. Gray. Columb.
Schmeltziana. Cross. I. Viti.
sulcifera Gray. Phlppn.
vitulina. Hinds. Californ.

117. Gen. Volvaria. Lm.

Syn. Hyalina. Schmch.
„ Volvarius. Mft.
„ Volvarina. Hinds.

avena. Val. Ind. occ
Beyerleana. Bern. Brasil.
bibalteata. Rv. Ind. occ.
Capensis. Dkr. C. b. sp.
Delessertiana. Relz. I. Gdlpe.
effulgens. Rv. I. S. Thom.
elongata. Pse. Kingsmill.
epigrus. „ Mogdor.
fusca. Sow. Ind. occ.
guttula. Rv. I. Samoa.
lactea. Kien. Ind. occ.
miliacea = oryza.
minima. Gldg. S. Vincent.
mustelina. Ang. Austrl.
navicella. Rv. I. Sandw.
nitida. Hinds. I. Malta.
nitidula. Dkr. I. Viti.
obscura. Rv. I. C. Verd.
olivaeformis. Kien Sengl.
olivella. Rv. Austrl.
oryza. Lm. Sengl.
Vr. miliacea. Lm. M. med.
pallida. L. Ind. occ.
Paumotensis. Pse. I. Paumot.
Peasei. Rv. Kingsmill.
Philippinarum. Rdfld. I. Bohol.
pygmaea. Issel. Diedda.
rubella. Sow. I. Galap
secalina. Phl. M. med.
serrata. Gask. I. Maurit.
sordida. Rv. „
subtriplicata. Orb. I. Cuba.
Sueziensis. Issel. M. rubr.
taeniata. Sow. Sengl.
tribalteata. Rv. „
triticea. Lm. M. med.
varia. Sow. Hondur.
zonata. Lm. C. b. sp.

32. Fam. **Columbellidae.**

118 Gen. Columbella Lm.

Syn. Columbus. Mft.
„ Peristera. Rfq.

1. Sect. Pygmaea. Humph.
2. „ Nitidella Sw.
3. „ Alia. H. A. Ad.
4. „ Mitrella. Riss.
5. „ Atilia. H. A. Ad.
6. „ Anachis. „
7. „ Conidea Sw.

Syn. Pyrene. Bolt.

8. Sect. Conella. Sw.

Syn. Meta. Rv.

9. Sect. Strombina Mörch.
10. „ Amycla. H. A. Ad.
11. „ Astyris. „
12. „ Alcira. „
13. „ Engina. Gray.
14. „ Pusiostoma. Sw.

4 achatina. Sow. N. Holl.
9 acus. Rv. I. Capul.
1 Adansoni. Mke. I. C. Verd.
4 albina. Kien. I. Mindor.
14 albinodulosa. Gask.
13 albocincta. Pse. I. Sandw.
2 albomaculata. Ang. Austrl.
13 alveolata. Kien.
1 ambigua. „ Antill.
Andamanica = pardalina.
1 araneosa. Kien. Ind. or.
13 armillata. Rv.
2 articulata. Souvrb. I. Art.
7 aspersa. Sow.
13 astricta. Rv.
6 atomella. Ducl. Ind. occ.
6 atramentaria. Sow. I. Galap.
9 australis. Gask. Sydney.
11 avara. Say. N. York.
11 avena. Rv. Buffalo.
6 azora. Ducl. I. Sechell.
2 baccata. Gask.
9 baculus. Rv. China.
13 bella. Rv. „
9 bicanalifera. Sow. I. Galap.
2 bicincta. Ang. Austrl.
13 biconica. Kien. Ind. occ.
1 bidentata. Mke. N. Holl.
9 blanda. Sow. Africa.
1 Boivini. Kien. Nicoya.
4 Brookei. Rv. I. Borneo.
4 buccinoides. Sow. Peru.
4 Californica. Rv. Calforn.

lumbella mucinata Eby
nevoi Cpr
denisiincata Cpr
Tuicha Cpr
humerosa Cpr
subturrita Cpr
fuscostrigata Cpr
deminuta CBad
rufotincta
inbecta CBad
sparoa Roe
variegata Stearns
adelinae Lyon
pulchroir CBad
serrata Cpr
gaskoini Cpr
millipunctata Cpr
chrysalloidea Cpr
cubinella Cpr
Eurytoides Cpr
purpurea Stearns
incerta

Columbella.

	6	cancellata. Gask.	Ind. occ.
	3	carinata. Hinds.	Calforn.
	1	carinata. Ducl.	N. Cald.
	1	castanea. Sow.	Amer. c.
	6	catenata. „	Ind. occ.
	8	cedo-nulli. Rv.	
	11	Celebensis Hinds.	I. Celeb.
	2	cerealis. Mke.	C. b sp.
	11	clausiliformis. Kien.	I Viti.
	4	coccinea. Phl.	M. med.
	5	compressa. Gask.	M. rubr.
	8	coniformis. Sow.	Calforn.
	5	conspersa. Gask.	M. rubr.
	13	contracta. Rv.	I. Upolu.
	1	cornea. Kien.	M. med.
	10	corniculata. Lm.	„
	6	coronata. Sow.	Panam.
	6	corrugata. Rv.	Calforn.
	6	costellata. Sow.	Panam.
	11	crenulata. Brug.	China.
	4	cribaria. Lm.	Panam.
	11	Cumingii. Rv.	I. Capul.
	1	curta.	
	4	decollata Brus.	M. med.
	6	decussata. Sow.	Austrl.
	10	dermestoides. Lm.	M. med.
	6	Deshayesii. Cross.	Oceania
	2	dichroa. Sow.	S. Vincent.
	7	discors. Gm.	Phlppn.
	6	Dora. Semp.	I. Samoa.
	9	Doriae. Issel.	M. pers.
	8	dormitor. Sow.	S. Vincent.
	9	dorsata. „	I. Muerte.
	14	Duclosiana. Sow.	Malacc.
	8	Dupontiae. Kien.	Africa.
	4	electroides. Rv.	Guayaq.
	12	elegans. Sow.	Amer. c.
	10	elegantula Dkr.	I. Viti.
	7	elongata. Lm.	
	6	emarginata. Rv.	
	8	epamella. Ducl.	Manil. B.
	9	Essingtonensis. Rv.	P. Essingt.
	5	exilis. Phl.	M. rubr.
	1	fabula. Sow.	Phlppn.
	1	fasciata. „	
	13	fenestrata. Rv.	
	13	ferruginosa. „	Antill.
	1	festiva. Kien.	Acapulc.
	11	filamentosa. Dkr.	Austrl.
	11	filosa. Ang.	P. Jaks.
	6	filosa. Crptr.	Calforn.
	7	flava. Brug.	I. Ceyl.
	1	flavida. Lm.	„
	4	flexuosa. „	P. Makay.
	4	floccata. Rv.	Buffal.
	6	fluctuata. Sow.	G. Nicoya.

Columbella.

	13	forticostata Rv.	
	1	fulgurans. Lm.	Oc. ind.
	1	Vr. punctata. Lm.	„
	6	fulva. Sow.	Panam.
	1	fuscata. „	„
		fusiformis = lanceolata.	
	13	fusiformis. Pse.	I. Rartng.
	1	fustigata. Kien.	Antill.
	11	galaxias. Rv.	I. Rartng.
	3	gausapata. Gld.	Vancouv.
	4	Gervillei. Payr.	I. Corsica.
	9	gibberula. Sow.	Amer. c.
	11	Gouldii. Agas.	N. York.
	10	Grayi. Phl.	M. med.
	6	Guatemalensis. Rv.	Guatem.
	6	Guildingii. Sow.	S. Vincent.
	1	guttata. „	Panam.
	1	haemastoma. „	„
	1	harpiformis. „	„
	3	Hindsii. Gask.	Calforn.
	9	hirundo. „	
	13	histrio. Rv.	M. rubr.
	11	Holböllii. Möll.	I. Grönl.
	5	jaspidea. Sow.	I. Ticao.
	4	impolita. „	Phlppn.
	4	Indica. „	India.
	4	intertexta. Gask	Austrl.
	6	jodostoma. „	P. Essingt.
	1	labiosa. Sow.	Columb. occ.
	6	lachryma. Gask	I. Upolu.
	4	lactea. Rv.	Calforn.
	11	lactea. Kien.	M. med.
		lactescens = pardalina.	
	2	laevigata. L.	M. med.
	9	lanceolata. Sow.	Columb.
	9	Vr. fusiformis. Hinds.	Amer. c.
	13	lauta. Dkr.	I. Viti.
	1	lentiginosa. Hinds.	Moret. B.
	2	leucostoma. Gask.	Austrl.
	13	leucozonia. Phl.	
	4	ligula. Ducl.	I. Ticao.
	9	Lincolnensis. Rv.	P. Lincoln.
	13	lineata Rv.	I. Sandw.
	4	Linnéi. Payr.	M. med.
	4	lumbrica. Rv.	I. Capul.
	11	lunata. Say.	Amer. bor.
	4	lutea. Quoy.	M. aust.
	1	luteola. Kien.	
	6	lyrata. Sow.	Panam.
	7	macrostoma. Ant.	Calforn.
	9	maculosa. Sow.	Guacam.
	1	major. „	Amer. c.
	6	Maledivensis. Rv.	I. Maledv.
	1	margarita. „	I. Sandw.
	4	margaritula. „	
	7	marmorata Gray.	I. Caput.

Columbella.

	11	Marquesa. Gask.	I Marq.
	1	meleagris. Ducl.	Panam.
	14	mendicaria. L.	M. ind
	4	Menkeana. Rv.	Austrl.
	1	mercatoria. L.	Ind occ.
	4	micans. Pse.	I. Upolu.
	10	Mindorensis. Gask.	I. Mindor.
	4	minor. Scach.	M. med.
	6	miser. Sow.	I. Sandw.
	4	mitrata. Mke.	N. Holl.
	2	mitrula Dkr.	I. Portor.
	10	monilifera. Sow.	Ind. occ.
	14	nana. Loven.	M. bor.
	6	nigricans. Sow.	I. Galap.
	2	nitida. Lm.	Ind. occ.
	9	nivea Sow.	„
	1	nivosa. Rv.	Guatem.
	13	nodicostata. Rv.	I. Sandw.
	14	nodulosa. Nutt.	„
	1	nucleus. Kien.	I. Tenrff.
	7	obscura. Sow.	N. Holl.
	2	ocellata. Link.	
	6	octoplicata	
	6	pacifica. Gask.	O. pacf.
	6	pallida. Phl.	Mztln.
	1	pardalina. Lm.	I. Guimar.
	1	Vr. Andamanica. Nevil.	Andaman.
	1	„ lactescens. Souvrb.	I. Art.
	6	parva. Sow.	Columb.
	2	parvula. Dkr.	I. Upolu
	9	pavonina. Hinds.	
	1	Paytensis. Less.	Payta.
	2	pelagia. Rv.	
	4	pellucida. Rv.	I. Viti.
	6	penicillata. „	
	1	pertusa „	Guatem
	5	Philippiana. Dkr.	I Upolu.
	8	Philippinarum. Relz.	Phlppn.
	7	picata. Sw.	„
	1	Pleei. Kien.	I Masb.
	6	plicaria. Montrz.	N. Cald.
	1	poecila. Sow.	Phlppn
	4	polita. Rv.	
	13	porcata. „	
	5	puella. Sow.	Panam.
	2	pulchra. Kien.	Gdlpe.
	4	pulla. Gask.	
	6	pumilio. Rv.	Venezuel.
		punctata = fulgurans.	
	2	pusilla. Sow.	S. Vinct.
	3	pusiola. Dkr.	I. Viti.
	6	pygmaea. Sow.	Columb. occ.
	13	pyrostoma. „	
	13	Raratongensis. Schmlz.	I. Rartng.
	13	recurva. Rv.	I. Maurit.
	9	recurva. Sow.	La Plata.

Columbella.

	13	Reeveana. A Ad.	Calforn.
	11	regulus. Souvrb.	N. Cald.
	1	reticulata. Lm.	Brasil.
	11	rorida. Rv.	I. L. Hood.
	11	rosacea. „	I. Viti.
	11	rosea. Gask.	I. Maurit.
	7	rubicundula. Quoy.	I. Tonga.
	6	rugosa. Sow.	Panam.
	6	rugulosa. „	I. Galap.
	1	rustica. L.	I. Aleut.
	1	Vr. spongiarum. Ducl.	Ind. occ.
	1	sagena. Rv.	Japon.
	11	sagitta. Gask.	S. Vincent.
	6	scalarina. Sow.	Panam.
	1	scripta. Lm.	I. Ceyl.
	6	scutulata Rv.	
	4	semiconvexa. Lm.	P. Lincoln.
	9	sinuata. Sow.	Calforn.
	4	solidula. Rv.	
	7	splendidula. Sow.	Manil. B.
		spongiarum = rustica.	
	1	striata. Ducl.	Oc. atl.
	11	striatula. Dkr.	I. Viti.
	1	strombiformis. Lm.	Acapulc.
	10	sublaevis Montrz.	I. Art.
	5	suffusa. Sow.	O. pacf.
	6	sugillata. Rv.	China.
	6	sulcosa. Sow.	Mztln.
	6	suturalis. Gray.	Peru.
	1	Tankervillei. Montrz.	N. Cald.
	2	Tayloriana. Rv.	Austrl.
	6	Terpsichore. Leath	Ind. occ.
	1	tessellata. C. B. Ad.	I. Paumot.
	13	trifasciata Rv.	M. rubr.
	7	tringa. Lm.	Africa.
	11	troglodytes. Souvrb.	I. Art.
	14	tuberculata. Rv.	
	13	tuberculosa. Pse.	I. Sandw.
	10	tuberosa. Crptr.	Calforn.
	1	tumida Ducl.	
	13	turbinella Kien.	I. Jam.
	9	turrita Sow.	Columb. occ.
	1	turturina. Lm.	I. Masb.
	1	Tyleri. Gray.	Phlppn.
	7	undata. Ducl.	I. Maurit.
	14	undulata.	
	3	unicolor Sow.	I. Galap.
	3	unifasciata. „	Valpar.
	6	valida. Rv.	Guatem.
	6	varia. Sow.	Panam.
	13	variabilis. Pse.	I. Tahiti.
	1	varians Sow.	I. Galap.
	6	varicosa. Gask.	Payta.
	2	velata. Rv.	
	6	versicolor. Sow.	I. Anaa.
	2	Vitiensis. Dkr.	I. Upolu.

Cassis strigata Dsm
inflata Shaw
ventricosus Mart

Oniscia oniscus L.

Columbella.

4 vittata. Rv. I. Luzon.
1 vulpecula. Sow. Austrl.
13 xantholeuca. „
1 xiphitella. Ducl.
4 zebra. Gray. N. Zeal.
7 zelina. Ducl.
13 zonata. Rv. I. Sandw.

33. Fam. **Harpidae.**

119. Gen. Harpa. Lm

Syn. Cithara. Klein
„ Harparia. Rfq.
„ Harpalis. Link.
„ Lyra. Grffth.

articularis. Lm. Phlppn.
Cabritii. Fschr. N. Cald.
cancellata. Ch. Phlppn.
conoidalis. Lm. I. Ceyl.
costata. L. I. Maurit.
crenata. Sw. Acapulc.
Vr. testudinalis. Lm M. ind.
gracilis. Brod et Sow. I. Anaa.
Gruneri. Cross. I. Maurit
minor. Rumph. M. ind.
Vr. crassa. Phl. Phlppn.
nobilis. Rumph I. Ticao.
rosea. Lm. Sengl.
testudinalis = crenata.
ventricosa. Lm. M. ind.

34. Fam. **Cassididae.**

120. Gen. Cassis. Lm.

Syn. Cassidea Brug.
„ Cassida. Humph.

1. Sect. Cassis. Lm.
2. „ Semicassis. Klein.

Syn. Cassidea. Sw.

3. Sect. Phalium. Link.

Syn. Bezoardica. Schmch.

4. Sect. Casmaria. H. A. Ad.
5. „ Cassidea. Link.
6. „ Levenia. Gray.

3 abbreviata. Lm. Mztln.
4 achatina. „ Algoa. B.
3 areola. L Molucc.
3 bisulcata Schub. Manil. B.
2 canaliculata. Brug. I. Ceyl.
4 Ceylanica. Lm. V. Diemsl.
6 coarctata. Gray. Peru.
1 cornuta. L. Oc. ind.

Cassis.

1 Vr. labiata. L. Oc. ind.
coronulata = glauca.
crumena = testiculus.
3 decussata. L. I. Corsica.
4 erinacea. „ M. med.
3 exarata. Rv.
1 fimbriata. Quoy. N. Holl.
1 flammea. L. Oc. ind.
3 glauca. „ Phlppn.
3 Vr. coronulata. Sow. „
granulosa = sulcosa.
2 Japonica. Rv. Japon.
labiata = cornuta.
2 laevigata. Lm. Antill.
1 Madagascariensis Lm. Mdgscr.
4 paucirugis. Mke. N. Holl.
2 pila. Rv. China.
3 plicata. L. Molucc.
4 pyrum. Lm. N. Holl.
2 recurvirostrum. Wood. Torres. S.
5 rufa. L. Oc. ind.
2 saburon. Lm. M. med.
2 semigranosa. Lm. V. Diemsl.
1 spinosa. Gronov. M. aust.
2 sulcosa. Born. M. med.
2 Vr. granulosa. Küst. „
4 tenuilabris. Mke. N. Holl.
5 tenuis. Gray. I. Galap.
5 testiculus. L. Ind. occ.
5 Vr. crumena. Lm. Oc. atl.
4 torquata. Rv. N. Holl.
1 tuberosa. L. Ind. occ.
4 turgida. Rv. I. Zebu.
3 undata. Mart. Molucc.
4 vibex. L. I. Socot.

121. Gen. Cassidaria. Lm.

Syn. Sconsia. Gray.
„ Morio. Mft.
„ Echinora. Schmch.
„ Galeodea. Link.

echinophora. L. M. med.
Vr. striata. Lm. „
„ Tyrrhena. Ch. „

122. Gen. Oniscia. Sow.

Syn. Morum. Bolt.
„ Hystrix. Humph.
„ Ersina. Gray.
„ Theliostoma. Auct.
„ Lambidium. Link.

1. Sect. Morum. Bolt.
2. „ Oniscidia. Sw.

2 cancellata. Sow. China.
1 Lamarckii Dsh. M. ind

Oniscia.

1 strombiformis. Rv. Hondur.
1 tuberculosa. Sow. I. Galap.
1 xanthostoma. A. Ad.

123. Gen. Pachybatron. Gask.

cassidiformis. Gask.

35. Fam. **Doliidae.**

124. Gen. Dolium. Lm.

Syn. Perdix. Mft.
„ Galea. Mart.
„ Cassida. Lang.
„ Tonna. Brunn.

chinense. Ch. China.
costatum. Dsh. Phlppn.
Cumingii. Hanl. „
Deshayesii. Rv. „
fasciatum. Brug. Ind. or.
galea. L. M. med.
Lischkeanum. Küst.
luteostomum „ Japon
Vr. Japonicum. Dkr. „
maculatum. Lm. Ind. or.
melanostomum. Jay. Oc. pacf.
minjac. Adans. Phlppn.
olearium. L. Ind. or.
perdix. „ Oc. grand.
variegatum. Lm. N. Holl.
zonatum. Green. China

125. Gen. Malea. Val.

Syn. Cadium. Link.

dentatum. Barn. Peru.
pomum. L. Ind. or.

36. Fam. **Sycotypidae.**

126. Gen. Sycotypus. Brown.

Syn. Ficus. Bolt.
„ Ficula. Sw.
„ Otus. Riss.

decussatus. Wood. Panam.
Dussimieri. Val. China.
laevigatus. Rv. Ind. or.
Vr. ficoides. Lm. „
papyraceus. Say. Florida.
reticulatus. Lm. I. Soloo.
tessellatus. Kob. Austrl.

37. Fam. **Velutinidae.**

127. Gen. Velutina. Flmg.

Syn. Galericulum. Brown.

1. Sect. Velutina. Flmg.
2. „ Limneria. H. A. Ad.

Syn. Morvillia. Gray.

3. Sect. Velutella. „

2 Bernardii.
1 coriacea. Pall. Japon.
1 cryptospira. Middf. „
1 laevigata. L. Europ.
1 lanigera. Müll. „
2 zonata. Gld. Boston.

38. Fam. **Lamellariidae.**

128. Gen Lamellaria. Mtg.

Syn. Marsenia. Leach.
„ Sigaretia. Rfq.
„ Oxynoë. Couth.

perspicua. L. Massach.

129. Gen. Cryptocella. H. A. Ad.

1. Sect. Cryptocella. H. A. Ad.
2. „ Marsenia. Gray.
3. „ Coriocella. Blvll.

Syn. Sigaretus. Cuv.
„ Chelinotus. Sw.
„ Cryptothyra. Mke.

1 Berghii. Dsh. I. Maurit.
1 nigra. Blvll.
3 Patagonica. Smth. Patagon.

39. Fam. **Naticidae.**

130. Gen Natica. Adans.

1. Sect. Natica. Adans.
2. „ Stigmaulax. Mörch.
3. „ Lunatia. Gray.
4. „ Acrybia. H. A. Ad.
5. „ Neverita. Riss.

Syn. Naticaria. Sw.

6. Sect. Ampullina. Bk.

Syn. Globulus. Sow.
„ Ampullaria. Flmg.
„ Euspira. Agas.
„ Bulbus. Brown.
„ Globularia. Sw.
„ Deshayesia. Raul.
„ Cernina. Gray.
„ Anomphala. Jon.

Velutina porrecta Cpr
spongiophila Mdf
? conica Dall
? prolongata Cpr
Alt Kenai A. Ad.

Lamellaria rhombea Dall
stearnsi Dall
orbicula Dall.

alba virginis Sby

Dolium fimbriatum S
latilcostatum
japonicum L

Marsenia.

ateca excavata Chem
Mangelia cana Chem
Purpurea Dall.
Lirácamensis Phil
pallida B. & S.

Natica.

7. Sect. Ruma. Ch.
Syn. Mamilla. Schmch.
„ Naticella. Sw.

8 Sect. Mamma. Klein.
Syn. Uber. Humph.
„ Albula. Bolt.
„ Polinices. Bolt.
„ Mamilla. Gray.
„ Eucaryum. Ehbg.
„ Mamillaria. Sw.
„ Naticina. Gld.

	1	Adansoni. Rv.	Afric. occ
		aegyptiaca = Josephinae.	
		affinis = zelandica.	
	3	alabaster. Rv.	Mztln.
	1	alapapilionis. Ch.	I. Zebu.
	1	Vr. zonaria. Lm.	M. ind.
	8	albula. Rclz.	I. Luzon.
	5	albumen L.	Molucc.
	3	Alderi. Forb.	I. Man.
	1	alveolata. Rclz.	Austrl.
	8	ampullaria. Lm.	Britan.
	1	Antonii. Phl.	Afric. occ.
	1	arachnoidea Lm.	Zanzbr.
	1	areolata. Rclz.	Phlppn.
		articulata = canrena.	
	1	asellus. Rv.	Austrl.
	8	aurantia. Lm.	Phlppn.
	5	Baconi. Rv.	N. Holl.
	5	bicolor. Phl.	Japon.
	7	bifasciata. Gray.	Calforn.
	1	borealis. Sow.	M. bor.
	1	Broderipiana. Rclz.	Xipixap.
	5	Campechensis. „	Campch. B.
	2	cancellata. Gm.	Antill.
	8	candidissima. Leguill.	Molucc.
	1	canrena. L.	Phlppn.
	1	Vr. articulata. Pfr.	„
	3	castanea. Lm.	Britan.
	1	catenata. Phl.	I. Sicil.
	1	cernica. Jouss.	I. Maurit.
	5	Chemnitzii. Pfr.	M. med.
	1	Chinensis. Lm.	China.
	1	clausa. Brod et Sow.	Massach.
	1	Vr. consolidata. Couth.	I. Terr nov.
	1	collaria. Lm.	Sengl.
	1	Colliei. Rclz.	Austrl.
	8	columnaris. Rclz.	I. Luzon
	5	conica. Lm.	N. Holl.
		consolidata = clausa.	
	8	Cora. Orb.	Peru.
	1	cruentata. Lm.	Sengl
	8	Cumingiana. Rclz.	Phlppn.
	3	cyathostoma. Dsh.	Japon.
	8	deiodosa. Rv.	Austrl.

Natica.

	1	depressa. Gray.	Peru.
	1	Deshayesii.	Japon.
	1	Dillwynii. Payr.	I. Corsica.
	8	dubia. Rclz.	Chile.
	3	duplicata. Say.	Massach.
	8	effusa. Sow.	Molucc.
	1	elegans. Rclz.	Phlppn.
	1	Elenae. „	S. Elena.
	5	emarginata. Rclz.	Oc. ind.
	5	fibula. Rv.	Austrl.
	7	filosa. Sow.	I. Ceyl.
	4	flava. Gld.	Massach.
	8	Flemingiana. Rclz.	I. Luzon.
	1	florida. Rv.	
	6	fluctuata. Sow.	I. Mindor.
	3	forata. Rv.	C. b. sp.
	1	Forskalii. Ch.	I. Maurit.
	3	Fortunei. Rv.	China.
	1	fulgurans. Rclz.	Sengl.
	1	fulminea. Lm.	Africa.
	8	galactites. Phl.	China.
	3	Galapagosa. Rclz	I. Galap.
	1	Gambiae. „	F. Gamb.
	1	genuana. Rv.	C. b. sp.
	5	glauca. Humb.	Payta.
	5	glaucina. Lm.	M. med.
	1	globosa. Ch.	Singap.
	1	Vr. spadicea. Gm.	„
	1	Gochet. Adans.	Sengl.
	1	gracilis. Rclz.	Phlppn.
	3	Groenlandica. Bk.	I. Grönl.
	1	Gualtieriana. Petit.	I. Bohol.
	1	Guilleminii. Payr.	I. Corsica.
	1	Haneti. Rclz.	Bahia.
	3	helicina. Broch.	Napoli.
	3	helicoides. Johnst.	I. Grönl.
	3	heros. Say.	Massach.
	3	hieroglyphica. Garr.	I. Tahiti.
	3	janthostoma. Dsh.	Kamschk.
	8	immaculata. Tott.	Massach.
	1	imperforata. Sow.	C. b. sp.
	5	Incei. Phl.	Torres S.
	5	intermedia. Rclz.	China.
	1	intricata. Donov.	M. med.
	1	Vr. Valenciennesii. Payr.	I. Corsic.
	5	Josephinia. Risso	M. med.
	5	Vr. Aegyptiaca. Rclz.	„
	5	„ olla. M. de Serr.	„
	1	labrella. Lm.	Sengl.
	3	lactea. Sow.	Ind. or.
	5	Lamarckiana. Rclz.	„
	3	Lewisii. Gld.	Calforn.
	1	limbata Orb.	Patagon.
	1	lineata. Lm.	Singap.
	4	locellus Rv.	
	1	Loveni. Dkr.	I. Gorea.

Natica.

1 lupinus. Dsh. Phlppn.
2 lurida. Phl. M. rubr.
1 macilenta „ Napoli.
7 macrostoma. Phl.
1 maculata. Dsh. M. med.
maculosa = pellis-tigrina.
1 Maheensis. Rclz. Sechell.
8 mamilla. L. Phlppn.
7 mamillaris. Lm. Ind. occ.
1 Marochiensis. Gm. Marocco.
7 maura. Lm. Phlppn.
7 melanostoma. Gm. Sechell.
7 melanostomoides. Quoy. N. Guin.
3 melastoma. Sw. Austrl.
5 microstoma. Quoy. N. Holl.
1 millepunctata. Lm. I. Mdgscr.
3 monilifera. „ Europ. mer.
3 Montagui. Forb. Europ.
1 nana. Möll. M bor.
9 nitida. Donov. Britan.
olla = Josephiniae.
onca = pellis-tigrina.
1 orientalis. Gm. Singap.
8 otis. Sow. Mztln.
1 pallens. Phl. Mergui.
3 Panamaensis. Rclz. Panam.
5 papyracea. Bsch. Ind. or.
1 pavimentum. Rclz. I. Ticao.
1 pellis-tigrina. Ch. Phlppn.
1 Vr. maculosa. Lm. Singap.
1 „ onça. Bolt. Austrl.
8 pes-elephantis. Ch. Trqbr.
5 Petitveriana. Rclz. I. Samar.
5 Philippiana. „ Alexandria.
3 phytelephas. Rv. Austrl.
1 picta. Rclz. I. Samar.
3 pisiformis Rclz. Valpar.
3 plumbea. Lm. Austrl.
3 Vr. sordida. Sw. „
8 ponderosa. Phl. China.
8 porcellanea. Orb. Bahia.
8 Powisiana. Rclz. Molucc.
7 Priamus. „ „
1 Pritchardi. Forb. La Paz.
5 problematica. Rv. China.
1 proxima. C. B. Ad. I. Jam.
1 pygmaea. Phl. C. b. sp.
8 pyramis. Rv. N. Holl.
8 pyriformis. Rclz. I. Panay.
3 rapulum. Rv. Peru.
8 ravida. Soul. S. Elena.
3 Raynaudiana. Rclz. Zanzbr.
5 Recluziana. Dsh. Chile.
5 robusta. Dkr. Japon.
1 rufa. Born. I. de fr.
1 rufilabris. Rv. Bahia.

Natica.

2 rugosa. Ch. Ind. occ.
3 russa. Gld. Behring S.
1 sagittifera. Rclz. Britan.
2 Sagraina. Orb. I. Malaga.
8 Salangonensis. Rclz. Salang.
7 Sebae. Soul. I. Bohol.
2 semisulcata. Gray. I. Portor.
7 Simiae. Ch. N. Zeal.
7 Vr. Simioides. Rclz. Phlppn.
1 solida. Blvll. I. Zebu.
sordida = plumbea.
1 Souleyetiana. Rclz. Oc. pacf.
spadicea = globosa.
1 stercus-muscarum. Enc. Coromdl.
8 straminea. Rclz. Ind. or.
1 Strangei. Rv. P. Jaks.
7 succinoides. Rv. I. Luzon.
2 sulcata. Born. Ind. occ.
5 testiculus.
8 Texasiana. Phl. Texas.
1 tincturata. Rv.
1 trizonalis. Rclz.
8 uber. Val. Peru.
1 umbilicata. Quoy. V. Diemsl.
5 unifasciata. Lm. Panam.
8 unimaculata. Rv. Mztln.
Valenciennesii = intricata.
3 variabilis. Rclz.
1 variolaria. „ Sengl.
5 vesicalis. Phl. I. Rajatea.
3 violacea. Sow. I. Masb.
1 vitellus. L. Ind. or.
1 vittatta. Gm. Sengl.
7 Zanzibarica. Rclz. Zanzbr.
1 Zelandica Quoy. N. Zeal.
1 zebra. Lm. I. Mindan.
zonaria = ala-papilionis.

131. Gen. Amaura. Möll.

candida. Möll. I. Grönl.
cornea „ „
Japonica. A. Ad. Japon.
Islandica. Gm. I. Island.
satura. Crptr. Calforn.

132. Gen. Sigaretus. Lm.

Syn. Catinus. Klein.
„ Stomatia. Hill.
„ Auris-veneris. Humph.
„ Auriformis. Gevers.
„ Haliotis. Adans.
„ Cryptostoma. Blvll.

1. Sect. Naticina. Gray.
2. „ Cryptostoma. Blvll.

igaretus debilis Gld

Sigaretus.

3 Sect. Sigaretus. Lm.

2 australis. Hanl. Tasman.
1 coarctatus. Rv. Singap.
3 concavus. Lm Callao.
2 Cuvierianus. Rclz. I. Panay.
3 cymba. Mke. Peru.
2 Delessertii. Rclz. I. Luzon.
2 depressus. Phl. N Holl.
1 eximius. Rv. Malacc.
3 Grayii. Dsh. Chile.
2 haliotoideus. L. Gambia.
2 Javanicus. Gray. I. Java.
2 incisus. Rv. Malacc.
2 laevigatus. Lm. I. Java.
1 Lamarckianus Lm. Phlppn.
2 latifasciatus. Ad. et Rv. Ind. or.
2 Leachii. Blvll. Ind. occ.
2 Linnéinus. Rclz. Malab.
2 Martinianus. Phl. I. S Thomas.
3 maximus. „ Peru.
3 neritoideus. L. Malacc.
1 papilla. Gray. N. Cald.
2 perspectivus. Say. Carol. m.
3 Peruvianus. Blvll. Peru.
2 planulatus Rclz. I. Luzon.
2 zonalis. Quoy. Tasman.

133. Gen. Pisulina. Nevil.

Adamsiana. Nevil. Calcutt.

40. Fam. Scalariidae.

134. Gen. Scalaria. Lm.

Syn. Scala. Klein.
„ Scalarus. Mft.
„ Acione. Leach.
„ Acionea. Dsh.
„ Cyclostoma. Schmch.
„ Turbina. Brown.
„ Scalatarius. Dum.

1. Sect. Scala. Klein.
2. „ Clathrus. Oken.
3. „ Opalia. H. A. Ad.
4. „ Amaea. „
5. „ Cirsotrema. Mörch.

1 aculeata. Sow. Phlppn.
4 acuminata. „ Malacc.
1 alata. „ Phlppn.
2 albida Orb. Ind. occ.
2 angulata. Say. Amer. b.
2 Vr. Humphreysiana. Klein. Ind occ
3 attenuata. Pse. I. Sandw.
1 aurita Sow. Coromdl.

Scalaria.

3 australis. Lm. N. Holl.
5 Bairdii Smth. Afric. m.
1 bellula. A. Ad. Japon.
5 bicarinata. Sow. I. Negros.
borealis = Gouldi.
1 casta. A. Ad. Japon.
4 clathratula Mtg. Britan.
2 clathrus. L. Ind. occ.
2 Vr. monocycla. Kien. „
5 cochlea. Sow. Afric occ.
2 communis. Lm. Britan.
2 Vr. variegata. Lm. „
1 concinna. Sow. I. Bohol.
3 coronata. Lm. Ind. occ.
1 costulata. Kien. Columb. or.
1 crassa. Sow. Phlppn.
3 crassicostata. Sow. „
5 crassilabrum. „ „
1 creberrima. Hinds. N. Guinea.
5 crenata. L. Ind. occ.
5 crenatoides. Say. Calforn.
5 crenulata. Kien. M. med.
5 crispa. Lm.
2 decussata. Pse. I. Tahiti.
1 delicatula. Cross. et f. Austrl.
1 denticulata. Sow. Ind. occ.
5 diadema „ I. Galap.
1 Elenensis. Sow. S. Elena.
2 Eschrichti. Holb. I. Grönl.
1 eximia. Ad. et Rv. Japon.
1 fasciata. Sow. I. Luzon.
4 fimbriata. A. Ad. Japon.
1 fragilis. Hanl. Ind. occ.
5 funiculata. Crptr. Panam.
1 Georgettina. Kien. Oc. atl.
1 glabrata. Hinds. Malacc.
3 Gouldi. Tapp. Vancouv.
1 gracilis. Sow. I. Negros.
1 gradata. Hinds. Amboin.
5 granulata. Quoy. N. Holl.
2 Grönlandica. Ch. I. Grönl.
2 hexagona. Sow. Acapulc.
1 Hindsii. Crptr. Californ.
3 Hotesseriana. Orb. Ind. occ.
Humphreysiana = angulata.
1 Japonica. Dkr. Japon.
1 immaculata. Sow. Phlppn.
1 imperialis. „ Mozbq.
1 inconspicua. „ Ind. occ.
2 Indianorum. Crptr. Vancouv.
1 Juckesiana. Forb. Brok. B.
1 jucunda. Tapp. Japon.
4 Kobelti. Jick. M. rubr.
1 lactea. Krss. Afric. mer.
lamellosa = pseudoscalaris.
1 laxata. Sow. I. Luzon.

Scalaria.

1 lineata. Say. Amer. b.
1 lineolata. Kien. Phlppn.
1 lyra. Kien. I. Masb.
1 maculosa. Ad. et Rv. Japon.
4 Martinii. Wood. Ind. occ.
1 Mindoroensis. Sow. I. Mindor.
4 minor. Sow. Indus.
1 mitraeformis. Sow. Amer. c.
1 modesta. C. B. Ad. I. Jam.
5 Moerchi. Ang. P. Jaks
monocycla = clathrus.
1 multicostata. Sow. Phlppn.
2 multistriata. Say. Carol. m.
1 muricata. Kien. Ind. occ.
1 neglecta. Ad. et Rv. China.
5 nuda. Sow.
1 obesa. „ Austrl.
1 obliqua „
1 obtusa. „ Columb.
1 Pallasii. Kien. Phlppn.
2 Paumotensis. Pse. I. Paumot.
1 perplexa. Pse. I. Bourb.
1 Philippinarum. Sow. Amboin
planicosta = Turtonis.
1 praeclara. A. Ad. Japon.
1 pretiosa. Lm. China.
1 principalis. Pallas. Columb. occ.
2 pseudoscalaris. Broch. M. med.
2 Vr. lamellosa. Jan. „
1 pulchella. Biv. Europ.
1 pumila. A. Ad. Japon.
2 pyramidalis. Sow. Phlppn.
1 pyramis. Bk.
5 raricostata. Lm. I. Ceyl.
1 replicata. Sow. I. L. Hood.
1 soluta. Tib. Napoli.
3 statuminata. Sow. I. Hayti.
2 subauriculata. Souvrb. I. Art.
2 subcoronata. Crptr. Calforn.
4 subundata. Sow. Phlppn.
1 sulcata. Sow. I. Luzon.
1 tenuicostata. Sow. „
2 tenuis. Sow. I. Gdlpe.
5 tenuistriata. Orb Bahia.
2 tincta. Crptr. Calforn.
2 Trevelyana. Leach. Britan.
1 trifasciata. Haan. I. Masb.
1 turricula. Sow. Ind. occ.
2 Turtonis. Riss. Britan.
2 Vr. planicostata. Phl. M. med.
3 undulata. Sow. Ind. occ.
5 unifasciata. Sow. Ind. occ
5 varicosa. Lm. I. Capul.
variegata = communis.
1 venosa. Sow. Ind. occ.
2 Zelebori. Frfld. N. Zeal.

Scaliola.

135. Gen. Scaliola. A. Ad.
arenosa. A. Ad. Japon.
bella. „ „
elata. Semp. Djedda.
turritelloidea. Mich. I. Java.

136. Gen. Acrilla. H. A. Ad.
gracilis. H. A. Ad. Japon.

41. Fam. **Terebridae.**

137. Gen. Terebra. Brug.
Syn. Terebrum. Mft.
„ Terebraria. Rfq.
„ Turricula. Herms.
1. Sect. Subula. Schmch.
Syn. Acus. Humph.
2. Sect. Abretia H. A. Ad.
3. „ Hastula. „
4. „ Euryta. „
5. „ Terebra. Adans.
6. „ Myurella. Hinds.

4 aciculata. Lm. Acapulc.
3 aciculina. „ Manil. B.
3 Vr. anomala. Gray. Singap.
3 Matheroniana. Dsh. I. Tahiti.
3 acuminata. Gray.
6 affinis. Gray. I. Tahiti.
6 Vr. eburnea. Hinds.
albicostata = armillata.
1 albida. Gray. N. Wales m.
albocincta = variegata.
6 albomarginata. Dsh. Austrl.
3 albula. Mke. N. Holl.
6 amoena Dsh. China.
anomala = aciculina.
Archimedes = funiculata.
3 arenosa. I. Maurit.
5 Argus. Hinds. I. Tahiti.
6 armillata. „ I. Galap.
6 Vr. albicostata. Ad. et Rv. Panam.
6 aspera. Hinds. Columb.
6 Vr. glauca. „ „
5 Babylonia. Lm. I Tahiti.
3 bacillus. Dsh. I. Sandw.
1 badia. Dsh. China.
5 bathyraphe. Smth. Japon.
5 Bernardii. Dsh. Moret. B.
3 bicolor. Ang. Austrl.
5 bifrons. Hinds. Japon.
4 Brazieri. Ang. Austrl.
1 brevicula. Dsh. Tasman.
6 Brugieri. „ China.

Scala anomala Steams
planicostata Cpr
rhipidosa Cpr
spongiosa Cpr
varicostata Steams
denticulatrata Cpr
crebricostata Cpr
superalivata
bilactriata Cpr
liara Cpr
subnodosa
californica
hemphilli Dall
magellanica Phil
bullata Sowb
lyx lurata Gold
dubia Sby
orbigny Mgst.
eburnea Pat. & Mc
confusa Smith
alonnis "
sancta-helenae"
comanoda "

erebra bridgesi
" subnodosa Cpr
hindsi Cpr
limans Cpr

deisa menthoides Cpr

crecotrema indistincta Cpr
diadema Cpr.

Terebra.

1 caerulescens. Lm. I. Viti.
6 caliginosa. Dsh. Phlppn.
6 cancellata. Quoy. „
3 castanea. Kien. I. Maurit.
2 cerithina. Lm. I. Timor.
1 chlorata. „ I. Sechell.
3 cinerea. Born. Afric. occ.
3 Vr. jamaicensis. C. B. Ad. I. Jam.
3 „ laurina. Hinds. I. de fr.
3 „ luctuosa. „ G. Nicoya.
1 cingula. Kien. Ind. occ.
5 cingulifera. Lm. Phlppn.
3 circumcincta. Dsh. M. rubr.
1 cochlea. Dsh. Zanzbr.
6 columellaris. Hinds. I. Tahiti.
5 commaculata. Gm. N. Guinea.
1 concava. Stimps. Carol. bor.
4 Consentinii. Phl. Napoli.
5 consobrina. Dsh. M. rubr.
5 consors. Hinds. I. Tahiti.
5 conspersa. „ I. Samar.
5 copula. „ Guinea.
5 corrugata. Lm. Loanda.
1 crenulata. L. Oc. pacf.
6 Cumingii. Dsh. China.
3 cuspidata. Hinds. C. b. sp.
5 Deshayesii. Rv. China.
1 dimidiata. L. I. Tahiti.
1 Vr. hectica. Ch. Amboina.
6 dislocata. Say. Carol. mer.
1 duplicata. L. Zanzbr.
1 Vr. Lamarckii. Kien. I. Mdgscr.
1 „ Reevei. Dsh. Zanzbr.
1 Dussumieri. Kien. Hainan.
eburnea = affinis.
6 elata. Hinds. B. Montijo.
5 evoluta. Dsh. Japon.
6 exigua. „ Andaman.
5 eximia. „ China.
6 fenestrata. Hinds. Phlppn.
2 fictilis. Hinds. Austrl.
5 flammea. Lm. Oc. ind.
6 Fortunei. Dsh. China.
5 frigata. Hinds. I. Galap.
4 fulgurata. Phl. Mztln.
5 funiculata. Hinds. I. Marq.
5 Vr. Archimedes. Dsh. „
5 gemmulata. Kien. Patagon.
glauca = aspera.
6 Gouldi. Dsh. I. Sandw.
1 hastata. Gm. Ind. occ.
hectica = dimidiata.
Jamaicensis = cinerea.
6 Jewillei. Crptr. S. Diego.
3 inconstans. Hinds. I. Samoa.
insignis = lingualis.

Terebra.

5 Kieneri. Dsh. Tasman.
5 laevigata. Gray. I. Ceyl.
Lamarckii = duplicata.
3 lanceata. Gm. I. Tahiti.
6 larvaeformis. Hinds. S. Elena.
laurina = cinerea.
2 lepida. Hinds. Guinea.
6 lima. Dsh. China.
5 lingualis. Hinds. B. Montijo.
5 Vr. insignis. Dsh. Panam.
Lorroisii = subulata.
luctuosa = cinerea.
1 maculata. L. Ind. or.
5 marginata. Dsh. Gambia.
5 Mariei. Smth.
5 marmorata. Dsh. P. Curtis.
Matheroniana = aciculina.
3 micans. Hinds. Sengl.
5 miranda. Smth. Malacc.
5 monilis. Quoy. I. Marq.
1 muscaria. Lm. I. Ticao.
2 nassoides. Hinds. M. rubr.
5 nebulosa. Sow. Zanzbr.
3 nigrescens. Dkr. I. Celeb.
3 nimbosa. Hinds. M. rubr.
1 nitida. Hinds. I. Marq.
6 nodularis. Dsh. I. Sandw.
5 oculata. Lm. I. Anaa.
5 ornata. Gray. I. Galap.
6 patruelis. A. Ad.
5 paucirugis. Mke. N. Holl.
Peasei = punctulata.
3 penicillata. Hinds. Sechell.
6 Persica. Smth. M. pers.
5 pertusa. Born. Austrl.
6 Petitveriana. Dsh. Panam.
5 plicata. Gray. Guayaq.
6 plicatella. Dsh. Vandiemsl.
1 plumbea. Quoy. Molucc.
6 praelonga. Dsh. Austrl.
5 pretiosa. Rv. China
6 pulchella. Dsh. „
6 pulchra. Hinds. I. Marq.
1 puncticulata. Dsh. I. Sandw.
1 Vr. Peasei. „ Antill.
1 pura. Dsh. Zanzbr.
1 raphanula. Lm. Amboin.
Reevei = duplicata.
5 robusta. Hinds. Panam.
6 roseata. Ad. et Rv. I. Soloo.
5 rudis. Gray. Carol. mer.
3 Salleana. Dsh. Mexico.
1 Senegalensis. Lm. Sengl.
1 Vr. speciosa. Dsh. Gambia.
1 „ striatula. Lm „
6 serotina. Ad. et Rv. Japon.

Terebra.

6 simplex. Crptr. Calforn.
6 solida. Dsh. Japon.
5 Souleyeti. Dsh. Amer. c.
5 specillata. Hinds. S. Blas.
speciosa = senegalensis.
3 spectabilis. Hinds. Guinea.
5 straminea. Gray. Phlppn.
striatula = senegalensis.
1 strigata. Sow. Panam.
3 strigilata. L. Phlppn.
3 Vr. Verreauxi. Dsh. „
5 subulata. L. Oc. pacf.
5 Vr. Lorroisii. L. „
5 succinea. Hinds. I. Luzon.
1 Swainsoni. Dsh. I. Sandw.
6 Taylori. Rv. Torres S.
2 tenera. Hinds. I. Ceyl.
5 tessellata. Gray. I. Sumatr.
6 textilis. Hinds. I. Macassar.
1 tiarella. Dsh. Natal.
1 tigrina. Gm. Ind. occ.
6 torquata. Ad. et Rv. Japon.
3 Traillii. Dsh. Oc. ind.
4 trilineata. Ad. et Ang. Austrl.
5 triseriata. Gray. I. Ticao.
6 tuberculosa. Hinds. Panam.
6 tuberosa. Hinds.
6 turrita. Smth.
6 undulata. Gray. Phlppn.
6 ustulata. Dsh. Tasman.
1 varicosa. Hinds. Amer. c.
6 variegata. Gray. Gamb.
6 Vr. albocincta. Crptr. Panam.
3 venosa. Hinds. Oc. ind.
Verreauxi = strigilata.
6 violascens Hinds. Phlppn

42. Fam. **Pusionellidae.**

138. Gen. Pusionella Gray.
Syn. Netrum. Phl.
aculeiformis. Lm. Sengl.
albocincta. Petit. „
buccinata. Lm. „
Catelini. Petit. Afric. occ.
grandis. Gray. „
Milleti. Petit. „
Nifat. Brug Sengl.
Recluziana. Petit. „
subgranulata. „ „
vulpina. Born. „

43. Fam. **Pyramidellidae.**

139. Gen. Pyramidella. Lm.
Syn. Pyramidellus. Mft.
auris-cati. Ch. I. de fr.
corrugata. Lm. „

Pyramidella.

glans. Rv. I. Masb.
magnifica. Ad. et Rv. I. Borneo.
mitralis. A. Ad. I. Luzon.
nitida. „ Phlppn.
nodicincta. A. Ad. „
Paeteli. Dhrn. M. rubr.
propinqua. A. Ad. I. Societ.
variegata. „ I. Masb.

140. Gen. Obeliscus. Humph.

achates. Gld. Acapulc.
aciculatus. A. Ad. I. Mindor.
aclis. A. Ad. I. Bohol.
balteatus. „ I. Mindan.
bicolor. Mke. Calforn.
brunneus. A. Ad. Japon.
canaliculatus. Sow.
cinctus. Rv. I. Ticao.
decorata. Phl. Djedda.
denticulatus. Sow. I. Upolu.
dolabratus. L. Loanda.
elegans. A. Ad. Singap.
gracilis. Broch. I. Maurit.
hastatus. A. Ad. China.
maculosus. Lm. Oc. pacf.
Vr. punctatus. Schub. „
monilis. A. Ad. I. Negros.
pulchellus „ Japon.
punctatus = maculosus.
scitulus. A. Ad. I. Masb.
sulcatus „ I. Sandw.
sulciferus. Rüpp. M. rubr.
terebelloides. A. Ad.
terebellum. Müll. Antill.
teres. A. Ad. I. Panay.
tessellatus. A. Ad. I. Masb.
turritus. A. Ad. Austrl. b.
ventricosus. Guer. I. Vanikor.

141. Gen. Ringicula. Dsh.
Syn. Auriculina. Grat.
„ Auricularia. Del. B.

auriculata. Mén. M. med.
Australis. Cross. N. Cald.
Caron. Hinds. Malacc.
conformis. Montrz. M. med.
denticulata. Gld. P. Jakson.
doliaris. Gld. Hakodadi.
exserta. Hinds. I. Luzon.
globosa. A. Ad. Japon.
grandinosa. Hinds. I. Negros.
propinquans. „ Phlppn.
Someri. Folin. I. C. Verd.

alistylus columna Dall

Pyramidella punctata Sm
sancta-helenæ "

yapirella telescopium Cpr

dostomia gravida Gld
nuciformis Cpr
scabra
gouldi Cpr
stramínea Cpr
insculpta Cpr
subplanata Cpr
umbilicata Cpr
zegnes sculpta Cpr
inflecta Cpr
tekmes sculpta
amicanta Dall

rgasallida communis C.B.A
pumila Cpr
cincta Cpr
undquata Cpr
quinquecincta Cpr

bonilla caxa Dall
aspera Gld
communis C.B.Ad
"iola Cpr" Gld.
haroldi Smith
assimilans Smith
truncatelloides Smith
trachia Smith
viridaria Dall.

Turbonilla flavescens Cpr
prolongata Cpr
chocolata Cpr
torquata Gld
aurantia Cpr
C B Adamsi Cpr
tenuilirata Cpr
virgo Cpr
bidentata Cpr
stylina Cpr
castanea Cpr
monilifera Cpr
auricoma Cpr
subcuspidata Cpr
tumicola Gld

Parthenia exarata Cpr
delicatula Cpr
humerosa Cpr.

Dunkeria cincinnata Cpr
laminata Cpr.

Eumola subula Gld.

Chemnitzia.

142. Gen. Chemnitzia. Orb.

Syn. Turbonilla. Riss.
„ Pyrgiscus. Phl.
„ Loxonema. Phlpps.
„ Orthostelis. Arad.

acicularis. A. Ad.	Japon.
albella. „	„
bulinea. Lowe.	I. Sicil.
campanella. Riss.	Ital.
crystallina. Dkr.	I. Upolu.
elegantissima. Mtg.	Hispan.
elongata. Pse.	I. Tahiti.
fenestrata. Jeffr.	M. med.
impressa. Say.	M. bor.
indianola Stm.	Texas.
indistincta Mtg.	Europ.
rufa. Phl.	M. med.
scalaris Phl.	Venetia.
trifida. Stm.	Amer.

143. Gen. Odostomia. Flmg.

acicula. Phl.	I. Hebrid.
Vr. obeliscus. Jeffr.	Britan.
„ ventricosa. Forb.	„
acuta. Jeffr.	Italia.
albella. Loven.	Cornwall.
angusta = pallida.	
australis = conoidea.	
clavula. Loven.	Falmth.
conoidea. Broch.	M. med.
Vr. australis. Jeffr.	Falmth.
decussata. Mtg.	„
dolioliformis. Jeffr.	M. med.
dubia = rissoides.	
eulimoides. Hanl.	M. med.
exarata. Phl.	M. bor.
excavata. „	Britan.
eximia. Jeffr.	Vadsö.
interstincta. Mtg.	M. med.
interstriata. Souvrb.	I. Art.
lactea. L.	M. bor.
Vr. paulula. Jeffr.	Falmth.
lactea. Ang.	N. Zeal.
laevis. „	Austrl.
nivosa. Mtg.	Falmth.
Novegradensis. Brus.	M. adr.
pallida. Mtg.	M. med.
Vr. angusta. Jeffr.	Falmth.
paulula = lactea. L.	
plicata. Mtg.	Europ.
polita. Biv.	I. Sicil.
pusilla. Phl.	M. bor.
rissoides. Hanl.	Falmth.
Vr. dubia. Jeffr.	„

Odostomia.

scalaris. Phl.	M. bor.
spiralis. Mtg.	Falmth.
striatula. Jeffr.	M. med.
truncatula. „	Falmth.
turrita. Hanl.	„
unidentata Mtg.	„
ventricosa = acicula.	

144. Gen. Elusa. H. A. Ad.

cinnamomea. A. Ad.	Japon.

145. Gen. Amathis. H. A Ad.

concinna. H. Ad.	Japon.
pellucida. „	„

146. Gen. Jolaea. A. Ad.

Syn. Jole. A. Ad.

amabilis. A. Ad.	Japon.
scitula. „	Corea
sculptilis. „	Japon.

147. Gen. Parthenia. Loven.

caelata. A. Ad.	Japon.
Krefftii. Ang.	P. Jaks.
monocycla. A. Ad.	Japon.
pagodula. „	„
spirata. „	„

148. Gen. Dunkeria. Crptr.

scabra. A. Ad.	Japon.
tantilla. „	„

149. Gen Oscilla. H. A. Ad.

circinnata. H. A. Ad.	Japon.

150. Gen. Chrysallida. Crptr.

alveata. A. Ad.	Japon.
mumia. „	„
plicata. „	„

151. Gen. Constantia. A. Ad.

Syn. Pyrgulina. A. Ad.

elegans. A. Ad.	Corea.
tantilla. „	„

152. Gen. Syrnola H. A. Ad.

brunnea H. A. Ad.	N. Cald.
cinctella. „	Japon.
serotina. „	„
tincta. Ang.	Austrl.
vitrea. A. Ad.	Japon.

Mumiola.

153. Gen. Mumiola. H. A. Ad.

154. Gen. Miralda. H. A. Ad.

diadema. H. A. Ad. Japon.
gemma. „ „
mariella. „ „

155. Gen. Cingulina. H. A. Ad.

australis. T. Wood. Austrl.
circinnata. H. A. Ad. Japon.
media. „ „
modicella „ „

156. Gen. Styloptygma. H. A. Ad.

gibba. H. A. Ad. Japon.
lendix „ „
polita. Pse. I. Tonga.
solidula. Dsh. „
taeniata. A. Ad.

157. Gen. Auriculina. Gray.

Grayi. A. Ad. Japon.
insculpta. Mtg. Falmth.
Warrenii. Thorp. „

158. Gen. Eulimella. Forb.

× acicula. Phl. M. med.
affinis. Phl. „
× Scillae. Scach. „

159. Gen. Aclis. Loven.
Syn. Ebala. Gray.

ascaris. Turt. Europ.
Loveniana. A. Ad. Japon.
nitidissima. Mtg. Europ.
unica. „ „
Walkeri. Jeffr. Britan.

160. Gen. Monoptygma. Lea.
Syn. Monotygma. Gray.

1. Sect. Monoptygma. Lea.
2 „ Menestho Möll.
3. „ Pyramis. Couth.

2 albula. Fabr. Amer. bor.
1 amoena. A. Ad. Japon.
1 casta. A. Ad. „
1 concinna. A. Ad. „
1 digitalis. „ „
1 fulva. A. Ad. „
2 Humboldtiana. Riss. I. Malta.
1 lauta. A. Ad. Japon.
1 punctifera. A. Ad. „
1 pupoidea. „ „
2 striatula. Gray. Amer. U. S.

Crossea.

161. Gen. Crossea. A. Ad.

bellula. A. Ad. I. Gotto.
concinna. Ang. Austrl.

162. Gen. Fossarina. H. A. Ad.

Brazieri. A. Ad. Japon.
Petterdi. Braz. Tasman.
picta. A. Ad. Japon.

163. Gen. Amaurella H. A. Ad.

Japonica. H. A. Ad. Japon.

164. Gen. Mormula H. A Ad.

elongata. A. Ad. Japon.
rissoina. „ „

165. Gen. Agatha. H. A. Ad.

Australis. Ang. Japon.
nitidula. A. Ad. „
pusilla. „ „
virgo. A. Ad. Japon.

166. Gen. Putilla. H. A. Ad.

lucida. A. Ad. Japon.

167. Gen. Oxytrema. Rfq.

crenulata. Mke. Mexico.

44. Fam. **Eulimidae.**

168. Gen. Eulima. Riss.
Syn. Pasithea. Lea.
„ Polyphemopsis Porti.
„ Balcis. Leach.

× acicula. Gld. Phlppn.
aciculata. Pse. I. Tahiti.
angulata. A. Ad. Japon.
arcuata. Sow. I. Tahiti.
× bilineata. Ad. Cornwall.
× brevicula. Dkr. I. Uea
× carneola. Gld. Japon.
chrysallida. A. Ad. „
clavicula. „ „
contorta. „ „
× contracta. Semp. I. Tahiti.
crassiuscula. Dkr. I. Upolu.
× Cumingii. A. Ad. I. L. Hood.
curvata. A. Ad. Japon.
debilis. „ „
decussata. Mtg. Britan.
dentiens. Dkr. I. Samoa.
distorta. Dfr. I. Sicil.
Vr. gracilis. Forb. Europ.

Eulima bifasciata d'Or
atlantica Smith
subconica Smith
germana "
subulata Don
metcalfei A. Ad
nitidula A. Ad

Eulimella angulata Smi

Aclis angulata Smith

lima thersites Cpr
conica C B Ad
compacta Cpr
fusco-strigata Cpr
subcarinata Orb
turrita Cpr
rutila Cpr
lamellata Cpr
falcata Cpr
bottlaria C. B. Ad.

Nisoo splendidula Sby.

Truella crystallina Cpr.
Scalaria Ad

Eulima.

eburnea. A. Ad. Japon.
exilis. Pse. I. Tahiti.
flexa. A. Ad. Japon.
flexuosa. „ I. Upolu.
gibbosula. „ Japon.
gracilis = distorta
grandis. A. Ad. I. Burias.
hastata. Sow. Columb. occ.
hyalina. A. Ad. Japon.
Jamaicensis. C. B. Ad. I. Jam.
inflexa. Dsh. I. Maurit.
intermedia. Cantr. Bergen.
labiosa. Sow. I. Anaa.
lactea. A. Ad. Phlppn.
major. Sow. I. Tahiti.
Martinii. A. Ad. I. Maurit
micans. Crptr Calforn.
microstoma. Brusin. M. med.
modicella. A. Ad. Japon.
mundula. „ „
nitida. Lm. M. med.
odontoidea. A. Ad. Japon.
opaca. Sow. I. Sandw.
opalina. A. Ad. Japon.
pandata. „ „
pellucens. „ „
pinguicula. Ad. „
polita. L. Britan.
polygyra. A. Ad. I. Mindan.
pusilla. Sow. S. Elena.
pyramidalis. A. Ad. I. Capul.
reclivata. „ Japon.
retrorsa. Sow. I. Tahiti.
robusta. A. Ad. Japon.
scitula. „ „
semitorta. „ „
spreta. „ „
stenostoma. Jeffr. Bergen.
stylata. A. Ad. Japon.
subangulata. Sow. Oc. ind.
subpellucida. Pse. I. Sandw.
subula. A Ad. Japon.
subulata. Donov. M. med.
tortuosa. Ad. et Rv. China.
valida. A. Ad. Japon.
vitrea. „ I. Viti.

169 Gen. Scalenostoma. Dsh.

carinata. A. Ad. I. Bohol.

170. Gen. Niso. Riss.

Syn. Bonellia. Dsh.
„ Janella. Gratlp.

brunnea. Sow. I. Hainan.
goniostoma. A. Ad. I. Burias.

Niso.

marmorata. Sow. I. Capul.
terebellata. Ch. I. Nicobar.

171. Gen. Leiostraca. H. A. Ad.

aciculata. Gld. I. Viti.
acuta. Sow. Phlppn.
acutispira. Sow. I. Tahiti.
Ariel. A. Ad. Japon.
bifasciata. A. Ad. „
bilineata. Alder. Britan.
cinctella. A. Ad. Japon.
exigua. A. Ad. „
hastata. „ „
interrupta. A. Ad. „
Leachii. „ „
lentiginosa. „ „
lepida. „ „
Metcalfei. „ I. Sandw.
nitida. „ Japon.
nivea. „ „
nixa. „ „
Oberon. „ „
pauxillus. A. Ad. „
pura. „ „
pygmaea. „ „
Samoensis. Cross. I. Samoa.
spelta. A. Ad. Japon.
splendida. Dkr. I. Upolu.
striatula. „ „
taeniata. A. Ad. Japon.
tantilla. „ „
tritonia. „ „
varians. Sow. Xipixap.
vincta. A. Ad. Japon.
vitrea. Dkr. I. Upolu.

172. Gen. Bacula. H. A. Ad.

173. Gen. Fenella. A. Ad.

Syn. Finella. A. Ad.

fusca. A. Ad. Japon.
Kochii. Pfr. „
pupoides. A. Ad. „
reticulata. „ „
rufocincta. „

174. Gen. Evalea. A. Ad.

lirata. A. Ad. Japon.
tenuisculpta. Crptr. Calforn.

175. Gen. Vanesia. A. Ad.

exarata A. Ad. Japon.

Cythna.

176. Gen. Cythna. A. Ad.

consobrina. A. Ad. Japon.
omphalotropis. A. Ad. „
Sinensis. A. Ad. „

45. Fam. **Styliferidae.**

177. Gen. Stylifer. Brod.

Syn. Stylina. Flmg
„ Entoconchus. Müll.

aciculus. Gld. I. Tahiti.
apiculatus. Souvrb. N. Cald.
astericola. Brod. I. Galap.
deformis. Pse. I. Tahiti.
exaratus. A. Ad. I. Maurit.
pyramidalis. „ „
solidus. „ „
subulatas. Brod. Ind. occ.

178. Gen. Styliferina. H. A. Ad.

gonochila. H. A. Ad. Japon.

179. Gen. Stylopsis. H A Ad.

rufofasciatas. Smth. Japon.

180. Gen. Mucronalia. H. A. Ad.

subula H. A. Ad. Japon.

46. Fam. **Cerithiopsidae.**

181. Gen. Cerithiopsis. Forb.

afer. Brus. M. adr.
clathrata. A. Ad. I. Upolu.
elongata. Sow. Austrl.
esuriens. Crptr. Vancouv.
filosa. Gld. „
gemmulosa. C. B. Ad. Brasil.
lima = scaber.
monitum. Crptr. Vancouv.
pulchella. Jeffr. Cornwall.
reticulata. Tott. Massach.
scaber. Oliv. M. med.
Vr. lima. Brug. „
trilineata. Phl. „
tubercularis. Mtg. „
turritella. Quoy. Austrl.
Upolense. Schmltz. I. Upolu.

182. Gen. Diala. H A. Ad.

acuta Crptr. Calforn.
Adelaidensis. Mtclf. Austrl.

Diala.

imbricata A. Ad. Austrl.
lauta. A. Ad. „
marmorea. A. Ad. Calforn.
sulcifera. „ Japon.
varia. „ „

183. Gen. Alaba. H. A. Ad.

Blanfordiana. H. A. Ad. Birma.
melanura. C. B. Ad. S. Thom.
pagodula. H. A. Ad. Austrl.
phasianella. Ang. „
picta. A. Ad. Japon.
semistriata. Phl. I. Morea.
subulata. A. Ad. Japon.
trivaricosa. C. B. Ad. I. Jam.

47. Fam. **Solariidae.**

184. Gen. Solarium. Lm.

Syn. Architectonica. Bolt.
„ Physeter. Humph.

1. Sect. Solarium. Lm.
2. „ Torinia Gray.

Syn. Heliacus. Orb.

3. Sect. Philippia. Gray.

2 aethiops Mke. Phlppn.
2 bisulcatum. Orb. Ind. occ
1 canaliferum. A Ad. I. Sandw.
2 Chemnitzii. Kien. Oc. ind.
3 cingulum. „ I Sandw.
3 conulus. Wkf. I. Sicil.
2 cyclostomum. Mke. I. Sandw.
2 cylindraceum. Ch. Antill.
2 dealbatum. Hiuds. Oc. pacf.
1 discus. Phl. Europa.
1 dorsuosum. Gray.
1 Dunkeri. Hanl. India
2 fenestratum. Hinds. Japon.
1 formosum. „
1 granulatum. Lm. Mexico.
3 hybridum. L. M. ind.
incisum = perspectivum.
2 infundibuliformis. Ch. Antill.
1 laevigatum. Lm. M. ind.
3 luteum. Lm. Phlppn.
1 maximum. Phl. I. Java.
2 Mighelsii. „ I. Sandw.
1 modestum. „ I. Societ
3 oxytropis. A. Ad. N. Cald.
1 perdix. Hinds. I. Ceyl.
1 perspectiviusculum. Lm. N. Zeal.
1 perspectivum. L. Amboin.
1 Vr. incisum. Phl. „

Dicala electrina Cpr

phia albida Cpr
asterophila Cpr.

Cinquilina adversa

Alaba laulā Ard
punctostriatā Cpr
Supralirata Cpr

rthiopsis neglectā C B Ad
tuberculatā Cpr
assimilatā C B Ad
intercalaris Cpr
interclathrata Cpr
purpurea Cpr
columna Cpr
lunida Cpr
bimarginatā McClure
nassaria Sby
bicolor
glabrosa Ard
iolā
parcipictus Ard
laevigatā Coop
nigulosa C. B. Ad.
adversum Mont

Metaxia metaxia D. C.

olarium archilae Costa
australis Phil.
cingulata L.

Scissurella jucunda Smith

rinia varicata Ann
= corrugata Pse.
arnoldi Desh.
trochoidea Desh.
perspectivincula Ch.
articulatum
Calyculus Wood
equinum Pfeiff
crenella L.

Schismope coronata Watson

Solarium.

1 placentulum. Hinds. Calforn.
1 quadriceps. „ Panam.
1 Reevei. Hanl. Sydney.
2 Sowerbyi. Gray. Japon.
2 stramineum. Gm. Oc. ind
1 trochleare. Hinds. Phlppn.
2 variegatum. Gm. N. Holl.
1 verrucosum. Phl. Ind. occ.

185. Gen. Bifrontia. Dsh
Syn. Omalaxis. Dsh
„ Omalaxon „
„ Schizostoma. Bronn.
„ Euomphalus. Sow.
zanclea. Phl. I. Mader.

186. Gen. Discohelix. Orb.
Syn. Orbis. Lea.

48. Fam. **Pleurotomaridae.**

187. Gen. Pleurotomaria. Defr.

188. Gen. Scissurella. Orb.
Syn. Anatomus. Mft.
borealis. Sow. M. bor.
cancellata. Jeffr. M. med.
carinata. A. Ad. Japon.
costata. Orb. M. med.
crispata. Flmg. Europa.
Japonica. A. Ad. Japon.
lamellata. „ „
staminea „ „

189. Gen. Schismope. Jeffr.
cingulata. Costa. Palerm.

II. Subord. Toxifera.

49. Fam. **Conidae.**

190. Gen. Conus. L.
Syn. Rhombus. Mft.
„ Conulus. Rfq.
„ Cucullus. Bolt.
1. Sect. Conus. L.
2. „ Stephanoconus. Mörch.
3. „ Puncticulis. Sw.
4. „ Coronaxis. „
5. „ Cylindrella. „
6. „ Nubecula. Klein.
Syn. Rollus. Mft.
„ Tuliparia. Sw.
„ Utriculus. Schmch.

Conus.

7. Sect. Dendroconus. Sw.
8. „ Lithoconus. Mörch.
9. „ Leptoconus. Sw.
10. „ Rhizoconus. Mörch.
11. „ Chelyconus. „
Syn. Pionoconus. „
„ Phasmoconus. „
12. Sect. Cylinder. Mft.
Syn. Textilia. Sw.
13. Sect. Hermes. Mft.
Syn. Theliconus. Sw.

12 abbas. Brug. Phlppn.
4 abbreviatus. Nutt. I. Sandw
11 achatinus. Ch. Phlppn.
11 Vr. minor. „ „
9 aculeiformis. Rv. „
12 acuminatus. Brug. M. ind.
12 Vr. alba. „ M. rubr.
12 „ grossa. Jick. „
12 „ Rumphii. Brug. M. ind.
12 „ scalaris. Jick. M. rubr.
9 acutangulus. Ch. Phlppn.
11 acutimarginatus. Sow.
11 Adansoni. Lm. Sengl.
11 Vr. Brugierei. Kien. „
11 adustus. Rv. M. rubr.
11 aegrotus. „ Phlppn.
11 aemulus. „ Afric. occ.
11 alabaster. Ad. et Rv. China.
2 albicans. Sow. C. b. sp.
11 Algoensis. Sow. Algoa. B.
9 Amadis. Ch. M. ind.
10 ambiguus. Rv. Afric. occ.
9 ammiralis. L. Oc. ind.
9 Vr. architalassus. Dillw. Sechell.
10 anabatrum Cross. I. Maurit.
11 anceps. A. Ad. Molucc.
9 Andamanensis. Smth. Andaman.
11 anemone. Lm. Austrl.
11 aplustre. Rv. C. b. sp.
1 arachnoideus. Gm. Oc. ind.
1 araneosus. Brug. I. Ceyl.
12 archiepiscopus. Brug. Ind. or.
10 architalassus = ammiralis.
3 arenatus. Brug. Phlppn.
3 Vr. granulatus. Brug. „
3 „ minor. Brug. „
11 Aristophanes. Ducl. I. Galap.
10 articulatus. Sow. I. Maurit.
13 artoptus. „
2 assimilis. A. Ad. Austrl.
ateralbus = venulatus.
13 atramentosus. Rv. M. ind.
8 augur. Brug. I. Ceyl.

Conus.

12	aulicus. L.	Oc. ind.
2	aurantius. Brug.	Molucc.
12	auratus. „	I. Ceyl.
12	aureus. „	Amboin.
11	aurisiacus L.	Molucc.
13	Australis. Ch.	Austrl.
2	balteatus. Sow.	Phlppn.
11	balteus. Mawe.	„
1	bandanus. Brug.	„
2	Barbadensis. Brug.	Ind. occ.
4	Bengalensis. L.	Ind. or.
11	Bernardi. Kien.	Phlppn.
7	betulinus. L.	Ind. or.
2	boëticus. Rv.	Phlppn.
9	Borneensis. Ad. et Rv.	I. Borneo.
11	Broderipii. Rv.	Molucc.
	Brugierei = Adansoni.	
2	brunneus. Wood.	Panam.
11	bulbus. Rv.	Africa.
11	bullatus. L.	Ind. or.
11	Vr. cervus. Lm.	Oc. ind.
11	Cabritii. Bern.	N. Cald.
11	Caillaudi. Jay.	
11	Californicus. Hinds.	Calforn.
	Canariensis = papilionaceus.	
9	cancellatus. Brug.	I. Tahiti.
12	canonicus. „	M. Asiat.
11	Capensis. Dkr.	C. b. sp.
10	capitaneus. L.	Phlppn.
	Caraccanus = cedonulli.	
13	carbonaceus. Rv.	C. b. sp.
2	cardinalis. Brug.	I. Portor.
11	carinatus. Sw.	I. Maurit.
11	catus. Brug.	I. Tahiti.
9	caudigerus. Sow.	
2	cedo-nulli. Klein.	Ind. occ.
2	Vr. „ „	„
2	„ Caraccanus. Brug.	Caracc.
10	centurio. Born.	Oc. ind.
4	Ceylanensis. Brug.	Phlppn.
3	Ceylonicus. Ch.	I. Ceyl.
11	characteristicus. Ch.	Ind. occ.
11	cinctus. Sw.	I. Art.
11	cinereus. Brug.	Manil. B.
9	cingulatus. Lm.	Oc. ind.
	Circae = magus.	
13	circumcisus. Born.	Ind. or.
10	classiarius. Brug.	Montijo B.
13	clavus. L.	Phlppn.
9	Clerii. Rv.	I. S. Thom.
11	cocceus. Rv.	N. Holl.
13	coccineus. Gm.	Phlppn.
11	coelinae. Cross.	N. Cald.
10	coffea. Gm.	Amer.
10	Vr. fumigatus. Brug.	„
11	collisus. Rv.	

Conus.

12	colubrinus. Lm.	Oc. ind.
11	columba. Brug.	Ind. occ.
12	complanatus. Sow.	Austrl.
11	concolor. Sow.	China.
12	condensus. „	I. Sandw.
11	consors. „	N. Cald.
11	Vr. Daulei. Cross.	I. Mdgscr.
11	conspersus. Rv.	I. Java.
8	crassus. Sw.	
12	crocatus. Lm.	I. Luzon.
9	Crosseanus. Bern.	N. Cald.
11	Crotchii. Rv.	C. b. sp.
11	Cumingii. „	I. Mindan.
11	cuneolus. „	Afric. occ.
13	cylindraceus. Brod.	I. Societ.
10	daucus. Brug.	Ind. occ.
	Daulei = consors.	
	Deburghiae = nocturnus.	
11	Deshayesii. Rv.	M. pers.
	Dillwynii = Erythraeensis.	
2	distans. Brug.	M. aust.
8	eburneus. „	I. Ceyl.
8	Vr. polyglottus. Bk.	N. Cald.
12	Elisae. Kien.	I. Mdgscr.
8	emaciatus. Rv.	I. Viti.
9	emarginatus. Rv.	M. austrl.
4	encaustus. Kien.	I. Marq.
12	episcopus. Brug.	I. Ceyl.
11	Erythraeensis. Bk.	M. rubr.
11	Vr. Dillwynii. Rv.	„
11	„ induratus. „	„
11	„ piperatus. „	„
11	„ quadrimaculatus Rv.	„
13	fabula. Sow.	Phlppn.
13	festivus. Ch.	I. Maurit.
7	figulinus. L.	Amboin.
11	filamentosus. Rv.	
9	flavescens. Gray.	Afric. occ.
8	flavidus. Lm.	I. Tahiti.
11	floccatus. Sow.	I. Luzon.
9	Floridanus. „	Florida.
	Franciscanus = Mediterraneus.	
11	fucatus. Rv.	
4	fulgetrum. Sow.	M. rubr.
11	fulmen. Rv.	Africa.
	fumigatus = coffea.	
11	furvus. Rv.	Phlppn.
1	fuscatus. Born.	M. med.
11	fuscomaculatus. Mrts.	
	fustigatus = pulicarius.	
11	Gabrieli. Kien.	Phlppn.
10	generalis. L.	M. ind.
7	genuanus. L.	Africa.
6	Vr. intermedius. Rv.	I. Anaa.
11	gilvus. Rv.	Afric. m.
10	gladiator. Brod.	Panam

onus geographus

Conus.

13	glans. Brug.	Phlppn.	
7	glaucus. L.	„	
9	gradatus. Gray.	Salango.	
13	granulatus. L.	I. Antigua.	
11	Grayi. Rv.	I. C. Verd.	
8	griseus. Kien.	Africa.	
8	Gruneri. Rv.	I. Java.	
11	gubernator. Brug.	I. Ceyl.	
	Guinaicus = testudinarius.		
4	Hebraeus. L.	Oc. ind.	
11	hepaticus. Kien.		
13	hieroglyphicus. Ducl.	Ind. occ.	
2	Hwassii. A. Ad.	I. Maurit.	
11	Janus. Brug.	Oc. asiat.	
2	jaspideus. Kien.	C. b. sp.	
9	Jickelii. Wkf.		
1	imperialis. L.	Phlppn.	
11	inaequalis. Rv.		
10	incarnatus. „	Malacc.	
10	inconstans. Smth.	Ind. occ.	
	induratus = Erythraeensis.		
11	inflatus. Sow.	C. b. sp.	
11	informis. Brug.	Oc. amer.	
11	infrenatus. Rv.	Africa.	
11	inscriptus. „	N. Holl.	
9	insculptus. Kien.	I. Mindan.	
	intermedius = geographus.		
11	interruptus Brod.	Mztln.	
11	jodostoma. Rv.	Zanzbr.	
11	irregularis. Sow.	I. C. Verd.	
11	Juckesii. Rv.	N. Wales.	
11	Julii. Lienard.	I. Maurit.	
9	Keatii. Sow.	I. Sechell.	
11	lachrymosus. Rv.		
11	lacteus. Lm.	Oc. ind.	
9	L'Argillierti Kien	Mexico.	
	laterculatus. Sow.	China.	
12	legatus. Lm.	Ind. or.	
9	lentiginosus. Rv.		
9	leoninus. Brug.	Ind. occ.	
12	Lienardi. Bern.	N. Cald.	
11	lignarius. Rv.	Phlppn.	
10	lineatus. Ch.	I. Ceyl.	
10	lithoglyphus. Meusch.	I. Ticao.	
8	litteratus. L.	Oc. ind.	
2	lividus. Brug.	Phlppn.	
2	Vr. Moreleti. Cross.	Oc. ind.	
9	Lorenzianus. Ch.	Africa.	
7	Loroisii. Kien.	Phlppn.	
11	Loveni. Krss.	C. b. sp.	
13	luteus. Brod.	M. aust.	
11	lynxeus. Sol.	Molucc.	
2	maculiferus. Sow.	M. rubr.	
12	Madagascariensis. Sow.	I. Mdgscr.	
11	Madurensis. Brug.	I. Java.	
11	Magdalenae. Kien.	Americ.	

Conus.

2	Magellanicus. Brug.	Magell. S.	
12	magnificus. Rv.	I. Luzon.	
11	magus. L.	Phlppn.	
11	Vr. Circae. Chenu.	„	
11	„ raphanus. Brug.	Ind. or.	
11	mahogani. Rv.	Salango.	
10	Malaccanus. Brug.	Malacc.	
10	Maldivus. Brug.	I. Ceyl.	
2	Maltzani. Wkf		
9	Marchionatus Hinds.	I. Marq.	
1	marmoreus. L.	M. asiat.	
11	Mediterraneus. Brug.	M. med.	
11	Vr. Franciscanus. „	„	
11	mercator. L.	Ind. occ.	
10	miles „	Oc. ind.	
4	miliaris. Brug.	I. Anaa.	
8	millepunctatus. Lm.	M. asiat.	
4	Mindanus. Brug.	I. Mindan.	
4	minimus. L.	Manil. B.	
11	miser. Boiv.	I. C. Verd.	
13	mitratus. Brug.	I. Ticao.	
5	Moluccensis. Ch.	Molucc.	
11	monachus. L.	Oc. asiat.	
10	monile. Brug.	I. Ceyl.	
9	monilifer. Brod.	Salang.	
	Moreleti = lividus.		
2	Moussoni. Cross.	I. Sechell.	
11	Mozambicus. Brug.	Mzbqu.	
5	mucronatus. Rv.	Phlppn.	
2	muriculatus. Sow.	„	
2	mus. Brug.	Ind. occ.	
4	musicus. Brug.	Phlppn.	
10	mustelinus. „	I. Bohol.	
10	Vr. sulphuratus. Brug.	I. Mdgscr.	
11	mutabilis. Ch.	I. S. Doming.	
4	nanus. Brod.	I. L. Hood.	
	narcissus = testudinarius.		
2	nebulosus. Soland.	Ind. occ.	
10	Nemocanus. Brug	Oc. pacf.	
1	Nicobaricus „	Nicobar.	
11	nigropunctatus. Sow.	M. rubr.	
11	nimbosus. Brug.	I. Ceyl.	
11	nisus. Ch.		
11	nitidus. Rv.	Phlppn.	
	nivosus = venulatus		
9	nobilis. L.	Phlppn.	
1	nocturnus. Brug.	Molucc.	
1	Vr Deburghiae. Sow.	„	
11	Nov Hollandiae. A. Ad.	N. Holl.	
13	nucleus. Rv.	I. Luzon.	
13	nussatella. L.	Phlppn.	
4	nux. Brod.	I. Galap.	
2	oblitus. Rv.	Oc. ind.	
6	obscurus. Humph.	I. Masb.	
11	obtusus. Kien.		
9	ochraceus. Lm.	Ind. occ.	

Conus.

11 ochroleucus. Gm. Austrl.
12 omaria. Brug. Ind. or.
12 Vr. rubiginosus. Brug. Oc. asiat.
9 Orbignyi. Aud. China.
10 Orion. Brod. Amer. c.
12 panniculus. Lm. M. ind.
7 papilionaceus. Brug. Guinea.
7 Vr. Canariensis. „ I. Tenrff.
11 papillosus. Kien.
11 parius. Rv. Oc. ind.
4 parvus. Mart. Ind. occ.
11 pastinaca. Lm. I. Cuba.
9 patricius. Hinds. G. Nicoya.
12 Paulucciae. Sow. I. Mdgscr.
11 pauperculus. „ Africa.
10 Pazii. Bern. M. rubr.
9 Pealii. Green. Florida.
12 pennaceus. Born. Oc. asiat.
13 pertusus. Brug. I. Anaa.
11 pica. Ad. et Rv. I. Sumatr.
11 pictus. Rv. Africa.
2 pigmentatus. Ad. et Rv. I Maurit.
piperatus = Erythraeensis.
planorbis = senator.
polyglottus = eburneus.
7 ponderosus. Bk. Austrl.
4 pontificalis. Lm. I. V. Diemsl.
12 praelatus. Brug. Ind. or.
2 primula. Rv.
4 princeps. L. Amer. c.
4 Vr. Columb.
2 „ regius. Ch. Panam.
7 Prometheus. Brug. Africa.
10 pulchellus. Sw. I. Mdgscr.
3 pulicarius. Brug. I. Tahiti.
3 Vr. fustigatus. Brug. Molucc.
10 punctatus. Ch. Guinea.
11 puncticulatus. Brug. China.
11 purpurascens. Brod. Panam.
4 pusillus. Ch. I. Sechell.
11 pygmaeus. Rv. I. S. Doming.
12 pyramidalis. Lm. Ind. or.
7 pyriformis. Rv. Caracas.
quadrimaculatus = Erythraeensis.
8 quercinus. Brug. I. Ceyl.
11 radiatus. Gm. Phlppn.
raphanus = magus.
rattus = Tahitensis.
9 recurvus. Brod. Ecuador.
11 regalitatis. Sow. Real. Lejs.
regius = princeps.
9 regularis. Sow. G. Nicoy.
12 reticulatus. „ La Plata.
12 retifer. Mke. Afric. occ.
11 rhododendron. Couth. Austrl.
11 rivularis. Rv. Molucc.

Conus.

11 rosaceus. Ch. C. b. sp.
11 roseo-tinctus. Sow. Austrl.
2 roseus. Lm. Ind. occ.
rubiginosus = omaria.
Rumphii = acuminatus.
2 rutilus. Mke. Austrl.
2 sanguineus. Klein.
12 scriptus Sow. I. Maurit.
9 selectus. A. Ad.
13 semivelatus. Sow. M. rubr.
10 senator. L. Guinea.
10 Vr. planorbis. Born. „
7 Siamensis. Brug. Oc. asiat.
11 simplex. Sow. Afric. m.
12 Sinensis. „ I. Viti.
11 Smithii. Ang. Austrl.
12 solidus. Sow Oc. pacf.
9 Sowerbyi. Rv. China.
11 spectrum. L. I. Maurit.
2 sphacelatus. Sow. Ind. or.
10 spiroglossus. Dsh. M. ind.
10 splendidulus. Sow. I. Mdgscr.
4 sponsalis. Ch. I. L. Hood.
9 spurius. Gm. Ind. occ.
11 stercus-muscarum. L I. Ceyl.
9 sticticus. A. Ad. Austrl.
11 stigmaticus. „
11 stillatus. Rv. Molucc.
11 stramineus. Lm. „
11 straturatus. Sow. I. Borneo.
11 striatus. L. Oc. ind.
11 submarginatus. Sow. I. Borneo.
11 subulatus. Kien. I. Mindan.
4 suffusus. Sow. N. Cald.
11 sugillatus. Rv. Phlppn.
5 sulcatus. Brug. China.
sulphuratus = mustelinus.
10 Sumatrensis. Brug. M. ind.
7 Suratensis. „ I. Mindor.
8 suturatus. Rv. Austrl. b.
8 tabidus. „ Afric. occ.
4 taeniatus. Brug. China.
10 Tahitensis. „ I. Tahiti.
10 Vr. rattus Brug. M. aust.
10 Taslei. Kien.
13 tendineus. Brug. I. Maurit.
4 tenuiculatus. Sow. „
13 tenuistriatus „ Phlppn.
4 tenuisulcatus. „ I. Maurit.
13 terebra. Born. Ind. or.
11 terminus. Lm. M. ind.
8 tessellatus. Brug. Oc. ind.
11 testudinarius. Mart. Ind. occ.
11 Vr. Guinaicus. Brug. „
11 „ narcissus Mft. „
12 textile L. Oc. asiat.

Strombus mauritianus Lam
pacificus Sw
bituberculatus Lam

Conus.

9 thalassiarchus. Gray. Phlppn.
13 Thomasi. Sow. M. rubr.
4 tiaratus. Brod. I. Galap.
11 Timorensis. Brug. I. Timor.
9 tornatus. Brod. Amer. c.
10 trigonus. Rv. Phlppn.
11 tristis. „ Afric. occ.
11 trochulus. „ „
6 tulipa. L. Oc. ind.
8 turbinatus. Sow. Phlppn.
11 unicolor. „
2 varius. L. Phlppn.
3 Vautieri. Kien. I. Marq.
11 venulatus. Brug. Phlppn.
11 Vr. ateralbus. Kien. Africa.
11 „ nivosus. Lm. I. Tenrff.
4 vermiculatus. „ Africa.
12 verriculum. Rv. I. Ceyl.
2 verrucosus. Brug. Mozbq.
11 verulosus. „ Amer. c.
10 vexillum. Mart. Phlppn.
12 vicarius. Lm. I. Maurit.
12 Victoriae. Rv. N. Holl.
1 vidua. „ I. Capul.
13 vimineus. „ Phlppn.
11 vinctus. A. Ad. N. Cald.
8 virgo. L. I. Ceyl.
1 viridulus. Lm. Oc. ind.
10 vittatus. „ Panam.
10 vitulinus. Brug. Oc. ind.
9 voluminalis. Hinds. Malacc.
11 ximines. Gray. Panam.
11 zebra. Lm. M. aust.
1 zonatus. Brug. Oc. ind.

191. Gen. Dibaphus. Phl.

edentulus. Phl. I. Maurit.

III. Subord. Rostrifera.

50. Fam. **Strombidae.**

192. Gen. Strombus. L.

Syn. Alatus. Humph.
„ Cassida. L.
„ Lambis. Bolt.
„ Conchilium. Brown.
„ Pyramea Link.
„ Pugil. Fabr.

1. Sect. Strombus. L.
2. „ Monodactylus. Klein.
3. „ Gallinula. Klein.
4. „ Canarium. Schmch.

Strombus.

Syn. Strombidea. Sw.
„ Strombella Schlütr.

accipitrinus = costatus.
1 alatus Gm. Brasil.
2 auris-Dianae. L. Ind. or.
2 Vr. Lamarckii. Gray. I. Maurit.
2 „ melanostomus. Sw. Phlppn.
2 Australis. Sow. Austrl.
1 bubonius. Lm. Ind. occ.
4 bulbulus. Sow. I. Ticao.
3 Campbelli. Gray. Austrl.
3 canarium. L. I. Ceyl.
3 Vr. Vanikorensis. Quoy. I. Vanko.
3 cancellatus. Pse. I. Sandw.
3 columba. Gm. Phlppn.
4 coniformis. Sow.
1 costatus. Gm. Ind. occ.
4 cylindricus. Sw. I. Maurit.
3 deformis. Gray. Austrl.
4 dentatus. L. I. Ticao.
4 Vr. plicatus. Lm. Ind. or.
3 dilatatus. Sw. I. Mdgscr.
4 dubius. Sow. I. Jam.
4 elegans. „ M. rubr.
3 epidromis. L. I. Ticao.
4 fasciatus Born. M. rubr.
4 floridus. Lm. Oc. ind.
4 Vr. mutabilis. Sw. Manil. B.
4 flosculosus. Mart. Austrl.
3 fusiformis. Sow. Austrl bor.
1 galeatus. Wood. Nicoya.
2 gallus. L. Antill.
4 gibberulus. L. Ind. or.
4 Vr. haemastomus. L. „
1 gigas. L. Ind. occ.
1 gracilior. Wood. Calforn.
1 granulatus. „ Amer. c.
2 guttatus. Mart. I. Burias.
4 haemastomus. Sow. I. Maurit.
3 Japonicus. Rv. Japon.
1 inermis. Sow. Ind. occ.
3 Isabella. Lm. Phlppn.
3 labiosus. Gray. I. Mindan.
1 laciniatus. Ch. Phlppn.
Lamarckii = auris-Dianae.
1 latissimus. L. I. Luzon.
1 lentiginosus. L. Phlppn.
1 lobatus Sw. Ind occ.
4 Luhuanus. L. I. Bohol.
4 maculatus. Nutt. I. Sandw.
3 marginatus. L. Phlppn.
melanostomus = auris-Dianae.
3 minimus. L. I. Ticao.
mutabilis = floridus.
2 Nov-Zealandiae. Ch. N. Zeal.

Strombus.

1 papilio. Ch. N. Guinea.
2 Peruvianus. Sw. Caracc.
plicatus = dentatus.
1 pugilis. L. Ind. occ.
3 pulchellus. Rv. I. Ticao.
pyrulatus = alatus.
3 robustus. Sow. China.
4 Rüppellii. Rv. M. rubr.
4 rugosus. Sow. Corea.
4 Samar. Ch. Phlppn.
3 septimus. Ducl. China.
3 Sibbaldii. Sow. I. Ceyl.
3 succinctus. L. I. Masb.
3 Swainsoni. Rv. Austrl.
4 terebellatus. Sow. I. Ticao.
1 Thersites. Gray. I. Societ.
2 tricornis. Lm. M. rubr.
4 urceus. L. Ind. or.
Vanikorensis = canarium.
3 variabilis. Sw. Phlppn.
3 vittatus. L. „
3 Vr. sulcatus. Lm. „
3 „ turritus. „ „

193. Gen. Pterocera. Lm.

Syn. Harpago. Klein.
„ Digitata. Fabr.

1. Sect. Harpago. Klein.
2. „ Millepes. „
3. „ Heptadactylus. Klein.

2 aurantia. Lm. Ind. or.
3 bryonia. Gm. I. Societ.
1 chiragra. L. Ind. or.
3 lambis. „ „
2 millepeda. L. Phlppn.
2 multipes Ch. Africa.
2 novem-dactylus. Ch. Phlppn.
1 rugosa. Sow. M. aust.
2 scorpio. L. Mollucc.

194. Gen. Rostellaria. Lm.

Syn. Gladius. Klein.
„ Tibia. Bolt.
„ Rostellum. Mft.

1. Sect. Rostellaria. Lm.
2. „ Rimella. Agas.

2 cancellata. Lm. Phlppn.
2 crispata. Sow. I. Bohol.
1 curta. „ M. rubr.
1 curvirostris. Lm. „
1 fusus. L. I. Celeb.
1 Vr. melanostoma. Rv. M. ind.
2 Powisii. Petit. China.

Aporrhais.

195. Gen. Aporrhais. Dacosta.

Syn. Tritonidium. Müll.
„ Chenopus. Phl.

occidentalis. Bk. Oc. atl.
pes-carbonis. Brug. I. Shetland.
pes-pelicani. L. Europ.
Senegalensis. Gray. Sengl.

196. Gen. Struthiolaria. Lm.

Australis. Gm. Austrl.
pes-struthio-cameli. Ch N. Zeal.
scutulata. Martyn. „

197. Gen. Priamus. Bk.

Syn. Halia. Riss.
„ Pyramus. Sismond.

stercus-pulicum. Ch. Cadix.

198. Gen. Terebellum. Lm.

Syn. Seraphs. Mft.
„ Serapis. Link.
„ Seraps. Fer.
„ Seraphys. Gray.
„ Terebrina. Rfq.
„ Lucis. Gistl.
„ Artopoja. „

subulatum. Lm. Oc. ind.

51. Fam. **Cypraeidae.**

199. Gen. Cypraea. L.

Syn. Peribolus. Adans.
„ Cypriarius. Dum.
„ Erythraea. Barr.

1. Sect. Cypraea. L.
2. „ Aricia. Gray.
3. „ Luponia. „
Syn. Cypraedia. Sw.
4. Sect. Cypraeovula. Gray.
Syn. Cypraeova. Sw.
„ Cypreovula. Flmg.
„ Cypraeovulum. Sow.

3 albuginosa. Maw. Calforn.
3 Algoensis. Gray. Algoa. B.
3 angustata. Gm. N. Holl.
2 annulus. L. M. ind.
2 Vr. pura. „ I. Maurit.
2 Arabica. „ Ind. or.
2 Vr. eglantina. Ducl. M. aust.
2 Arabicula. Lm. Columb. occ.

lervocera pseudoscorpio Lam

Terebellum punctatum Ch

Cathiolaria papulosa Mart
Obelia
Vermis Mart

praecundata Lam
artuffeli Jons
Sterces muscarum Lam
notata Gill
spadix Mich
gregori Ford.
ochracea Sol.
decipiens E, A, S.
maculata Mart
adusta
annulata
atomaria
childreni
cicercula
intermedia
madagascariensis
margarita
nucleus
pustulata
Staphylaea
undata

Cypraea.		
✓ 2	arenosa. Gray.	I. Anaa.
2	Vr. alba. „	„
✓ 1	Argus. L.	I. Ceyl.
✓1	asellus. „	Ind. or.
✓3	atomaria. Gm.	I. Maurit.
✓3	aurantium. Martyn.	I. Tahiti.
2	Barthelemyi. Cross.	N. Cald.
2	bicallosa. Gray.	S. Vincent.
✓3	bicolor. Gask.	Austrl.
✓ 3	Boivinii. Kien.	Phlppn.
3	brevidentata. Sow.	Austrl.
✓3	camelopardalis. Perry.	M. rubr.
✓ 4	Capensis. Gray.	C. b. sp.
✓2	caput-serpentis. L.	Oc. pacf.
✓ 1	carneola. L.	„
1	Vr. Sowerbyi. Ant. carnicolor = onyx.	„
✓ 3	caurica. L.	Oc. ind.
3	cernica. H. Ad.	I. Maurit.
✓ 1	cervinetta. Kien.	M. aust.
✓1	cervus. L.	„
3	chrysostoma. Kien.	Austrl.
✓1	cinerea. Gm.	Ind. occ.
3	citrina. Gray.	I. Mdgscr.
✓3	clandestina. L.	M. aust.
1	Clara. Gask.	Ind. occ.
✓1	coffea. Gray.	Japon.
✓3	Comptoni. „	N. Holl.
3	concava.	
✓1	contaminata. Gray.	M. aust.
✓1	controversa. „	I. Maurit.
✓3	cribaria. L.	Oc. ind.
✓3	cribellum. Gask.	I. Maurit.
✓3	cruentata. Gm.	N. Guinea.
3	Vr. variolaria. Lm.	M. ind.
✓ 3	Cumingii. Gray.	I. Societ.
✓1	cylindrica. Born.	Phlppn.
✓2	declivis. Sow.	Tasman.
✓3	diluculum. Rv.	Phlppn.
✓3	eburnea. Barn.	„
✓ 3	edentula. Sow. eglantina = arabica.	Afric. mer.
✓ 3	erosa. L.	M. ind.
✓ 3	errones. L	Ind. or.
3	Vr. ovum. Gm.	„
✓3	Erythraeensis. Bk.	M. rubr.
✓ 3	esontropia. Ducl.	Phlppn.
✓ 1	exanthema. L.	Ind. occ.
✓1	exusta. Sow.	M. rubr.
✓ 1	felina. Gm. ferruginea = Sowerbyi.	Oc. ind.
✓ 1	fimbriata. Gm.	Japon.
✓ 3	flaveola. L.	Ind. occ.
3	fusco-dentata. Gray.	C. b. sp.
✓ 3	gangrenosa. Dillw.	China.
3	Vr. Reentsii. Dkr.	„

Cypraea.		
3	Gaskoinii. Rv.	I. Upolu.
3	gemmula. Wkf.	M. rubr.
✓ 3	Goodallii. Gray.	I. L. Hood.
3	gracilis. Gask.	I. Maurit.
3	guttata. Gray.	M. rubr.
✓3	helvola. L.	I. Tahiti.
✓ 1	hirundo. „	I. Maldiv.
✓2	histrio. Gm.	Oc. ind.
✓ 2	icterina. Lm.	I. Maldiv.
✓1	interrupta. Gray.	Phlppn.
✓ 1	irrorata. Soland.	I. Elisab.
✓ 1	Isabella. L.	I. Maurit.
✓ 3	Lamarckii. Gray.	I. Mdgscr.
✓ 3	lentiginosa. „	I. Ceyl.
✓ 2	leucostoma. „	Austrl.
✓3	Listeri. „	Phlppn.
✓1	lurida. L.	Oc. atl.
1	lutea. Gronov.	M. aust.
✓3	lynx. L.	Oc. ind.
✓3	macula. A. Ad.	Austrl.
✓3	mappa. L.	Oc. pacf.
✓ 2	Mauritiana. L.	I. Maurit.
1	Menkeana. Dsh.	„
1	microdon. Gray.	Phlppn.
✓ 3	miliaris. Gm.	Japon.
3	modesta.	
✓2	moneta. L.	Ind. or.
✓ 2	mus. „	Caracas.
✓3	nebulosa. Kien.	Gamb.
✓ 1	neglecta. Sow.	I. Maurit.
✓3	nigropunctata. Gray.	I. Galap.
2	nivosa. Brod.	I. Ceyl.
✓2	obvelata. Lm.	I. Tahiti.
✓3	ocellata. L.	I. Ceyl.
✓3	onyx L.	Calforn.
3	Vr. carnicolor. Ducl. ovum = errones.	„
1	Owenii. Gray.	Phlppn.
3	pallida. „	Japon.
✓ 3	pantherina. Soland.	Oc. ind.
3	pardalina. Dkr.	M. ind.
✓ 3	Peasei. Gask.	I. Maurit.
3	Petitiana. Cross. et F.	Sengl.
3	physis Broch.	I. Sicil.
✓ 3	picta. Gray.	Gamb.
✓1	piperata. Soland.	Austrl.
3	polita. Roberts.	I. Sandw.
✓ 3	poraria L.	Oc. pacf.
✓ 3	pulchella. Sw.	China.
✓1	pulchra. Gray.	M. rubr.
3	pulicaria. Rv.	V. Diemsl.
✓ 3	punctata. L.	Phlppn.
✓ 3	punctulata. Gray.	Panam.
3	pyriformis. „	I. Ceyl.
✓3	pyrum. Gm.	M. med.
✓1	quadrimaculata. Gray.	Ind. or.

Cypraea.

rattus = stercoraria.
Reentsii = gangrenosa.

1	Reevei. Gray.	N. Holl.
2	reticulata. Martyn.	M. aust.
3	rhinoceros. Souvrb.	I. Art.
3	sanguinolenta. Gm.	Gamb.
1	Saulae. Gask.	Manil. B.
2	Scottii. Brod.	N. Holl.
2	scurra. Ch.	I. Anaa.
3	semipolita. Mghl.	I. Sandw.
3	similis. Gray.	C. b. sp.
3	Sowerbyi. Kien.	Gamb
3	Vr. ferruginosa. Kien.	I. Tenrff.
3	spadicea. Sw.	N. Holl.
3	spurca. L.	M. med.
3	Vr. alba. L.	„
2	stercoraria. L.	Africa.
2	Vr. rattus. „	„
3	stolida. „	I. Ceyl.
1	subcylindrica. Sow.	Austrl.
3	subviridis. Rv.	„
2	sulcidentata. Gray.	„
1	tabescens. Soland.	Oc. ind.
1	talpa. L.	Ind. or.
1	teres. Gm.	I. Tahiti.
2	tessellata. Sw.	N. Zeal.
1	testudinaria. L.	I. Maurit.
2	Thersites. Gray.	M. aust.
3	tigris. L.	Ind. or.
3	turdus. Lm.	M. ind.
2	umbilicata. Sow.	I. Maurit.
1	unifasciata. Mghls.	I. Huah.
1	ursellus. Gm.	M. ind.
	variolaria = cruentata.	
2	ventriculus. Lm.	Austrl.
2	vitellus. L.	Oc. ind.
3	Walkeri. Gray.	I. Bohol.
3	xanthodon. „	Austrl.
3	ziczac. L.	Mozbq.
3	zonata. Ch.	Gamb.

200. Gen. Trivia. Gray.

Syn. Coccinella. Leach.
„ Trivea. Sw.

1. Sect. Trivia. Gray.
2. „ Pustularia. „
3. „ Epona. H. A. Ad.

1	Adamsoni. Gray.	Phlppn.
2	Annae. Roberts.	I. Sandw.
3	annulata. Gray.	Oc. pacf.
1	Australis. Lm.	N. Holl.
3	Beckii. Gask.	M. rubr.
2	Californica. Gray.	Calforn.
1	candida. Gask.	Phlppn.
1	candidula. „	Mexico.

Trivia.

	cerea = nucleus.	
1	Childreni. Gray.	I. Anaa.
3	cicercula. L.	„
1	cinex.	
1	corrugata. Pse.	I. Tahiti.
1	costata. Gm.	C. b. sp.
1	costispunctata. Gask.	Calforn.
1	depauperata. Sow.	„
1	Europaea. Mtg.	Europ.
1	formosa. Gask.	C. b. sp.
1	fusca. Gray.	I. Galap.
1	gemmula. Gld.	I. Sandw.
1	globosa. Gray.	Ind. occ.
3	globula. L.	Ind. or.
1	grandis. Gask.	I. Maurit.
1	insecta. Mghls.	I. Sandw.
	intermedia = oryza.	
1	labiosa. Gask.	Antill.
1	lacrymalis. Mke.	Napoli.
3	Lienardii. Jouss.	I. Maurit.
	limacina = staphylaea.	
2	Madagascariensis. Gm.	I. Mdgscr.
3	margarita. Soland.	I. Anaa.
1	multilirata. Sow.	C. b. sp.
1	Napolina. Ducl.	Sengl.
1	nivea. Gray.	Antill.
2	nucleus. L.	I. Masb.
2	Vr. cerea.	I. Maurit.
1	oniscus. Lm.	C. b. sp.
1	oryza. Lm.	I. Ticao.
1	Vr. intermedia. Kien.	M. ind.
1	„ scabriuscula. Gray.	„
1	ovula. Lm.	C. b. sp.
1	Pacifica. Gray.	Oc. pacf.
1	pediculus. L.	Ind. occ.
1	pellucidula. Gask.	Austrl.
1	producta. „	Agulh. B.
1	pulex. Soland.	M. med.
1	pulla. Gask.	Calforn.
1	pullata. „	„
2	pustulata. Lm.	Panam.
1	quadripunctata. Gray.	Phlppn.
2	radians. Lm.	S. Elena.
1	rubescens. Gray.	I. Galap.
1	rubinicolor. Gask.	
1	sanguinea. Gray.	Columb.
	scabriuscula = oryza.	
2	Solandri. Gray.	Calforn.
1	sphaerula. Mghl.	I. Huah.
2	staphylaea. L.	Oc. ind.
2	Vr. limacina. Lm.	Phlppn.
1	subrostrata. Gray.	Ind. occ.
1	suffusa. Gray.	I. Galap.
1	sulcata. Gask.	Manil. B.
1	tremeza. Ducl.	Ind. occ.
8	tricornis. Roberts.	I. Maurit.

Trivia floridana Kenn
pilula Kenn
exigua Gray
pusilla Brask.

Ovula alomaria Greene
semistriatum Psc

Pedicularia californica Nu
japonica Dall

Trivia.

1 vesicularis. Gask. Afric. m.
1 vitrea. Gask. Manil. B.

52. Fam. **Amphiperasidae.**

201. Gen. Ovula. Brug.

Syn. Conchylium. Tournf.
„ Licium. Humph.
„ Semiporcellana. Costa.
„ Birostris. Fabr.
„ Ovulum. Sow.
„ Ovulus. Mft.
„ Amphiperas. Gronov.

Adriatica. Sow. M. adr.
bulla. Ad. et Rv. China.
bullata. „ Singap.
carnea. Poiret. M. med.
concinna. Ad. et Rv. Phlppn.
lactea. Lm. „
margarita. Sow. „
ovum. L. Molucc.
pudica. A. Ad. N. Cald.
punctata. Ducl. Phlppn.
pyriformis. Sow. Japon.
pyrulina. A. Ad. N. Cald.
scitula. „ Japon.
Sinensis. Sow. China.
tortilis. Martyn. Oc. pacf.

202. Gen. Calpurnus. Mft.

Syn. Cypraeella. Sw.

verrucosus. L. Phlppn.

203. Gen. Cyphoma. Bolt.

Syn. Ultimus. Mft.
„ Carinea. Sw.
„ Binovoluta. Schlüt.

emarginata. Sow. Columb.
gibbosa. L. Brasil.
intermedia. Sow. „

204. Gen. Birostra. Sw.

Syn. Volva. Bolt.
„ Rhadius. Mft.
„ Rhizorus. „

acicularis. Lm. Ind. occ.
Antillarum. Rv. Antill.
birostris. L. Japon.
Californica. Sow. Calforn.
deflexa. Sow. I. Ticao.
depressa. „ Austrl.
formicaria. „ Ind. or.

Birostra.

gracilis. Ad. et Rv. I. Borneo.
hordacea Lm. I. Viti.
Indica. Rv. Bomb.
obtusa. Sow. China.
Philippinarum. Sow. I. Capul.
rhodia. A. Ad. Japon.
rosea. „ China.
secale. Sow. Ind. or.
similis. „
spelta. L. M. austrl.
subrostrata. Sow. Hondur.
Vidleri. Sow. Monts. B.
volva. L. Phlppn.

205. Gen. Simnia. Riss.

Syn. Volva. Flmg.
„ Scymnia. Leach.
„ Calpurna. Flmg.

Niciensis. Riss. M. med.
patula. Penn. Britan.
purpurea. Riss. M. med.
rufa. Sow. Calforn.
triticea. Lm. Africa.
uniplicata. Sow. Carol. mer.
variabilis. C. B. Ad. Calforn.

53. Fam. **Pediculariidae.**

206. Gen. Pedicularia. Sw.

Syn. Thyreus. Phl.

elegantissima. Dsh. I. Bourb.
Pacifica. Pse. M. aust.
Sicula. Sw. I. Sicil.

54. Fam. **Cancellariidae.**

207. Gen. Cancellaria. Lm.

Syn. Cancellarius. Mft.
„ Buccinella. Perry.
„ Plicaria. Fabr.

1. Sect. Cancellaria. Lm.
2. „ Trigonostoma. Blvll.
3. „ Aphera. H. A. Ad.
4. „ Euclia. „
5. „ Merica. „
6. „ Narona. „
7. „ Massyla. „
8. „ Admete. Kröyer.

1 acuminata Sow. Amer. c.
affinis = indentata.
6 Angasi. Cross.
2 antiquata. Hinds. N. Guinea.

Cancellaria.

2 articularis. Sow. I. Ceyl.
5 asperella. Lm. Phlppn.
2 bicolor. Hinds. I. Samar.
5 bifasciata. Dsh. Macass.
6 Bocageana. Cross. China.
2 brevis. Sow. S. Elena.
1 buccinoides. Sow. Callao.
2 bullata. Sow. Nicoya.
1 cancellata. L. Gambia.
1 candida. Sow. Austrl.
4 cassidiformis. Sow. Panam.
1 chrysostoma. „ „
6 clavatula. Sow. „
2 coctilis. Rv. Torres. S.
2 contabulata. Sow. I. Ceyl.
1 corrosa. Rv.
2 costata. Gray. Gamb.
2 costifera. Sow. I. Burias
Couthouyi = crispa.
2 crenifera. Sow. Manil B.
8 crispa. Möll. I. Island.
5 decussata. Sow. Panam.
5 elegans. „ I. Ticao.
2 excavata. „ Austrl. m.
8 Fischeri. „ Japon.
2 Forestieri. Cross.
2 goniostoma. Sow. Amer. c.
1 granosa. Sow. Peru.
1 haemastoma. Sow. I. Galap.
1 indentata. „ Panam.
1 Vr. affinis. Rv. „
1 lactea. Dsh. Tasman.
1 laevigata. Sow. N. Wal. m.
2 Lamberti. Cross. N. Cald.
2 lamellosa. Hinds. M. ind.
2 littorinaeformis. Sow. I. Ceyl.
5 melanostoma. „
6 mitriformis. Sow. Panam.
1 nodulifera. „ Japon.
1 obesa. Sow. Amer. c.
2 obliquata Lm. Manil. B.
5 oblonga. Sow. Panam.
1 ovata. „ S. Elena.
1 piscatoria. Gm. Sengl.
1 pulchra. Sow. S. Elena.
5 purpuriformis. Val.
1 reticulata. L. Antigua.
2 rigida. Sow. Amer. c.
1 rugosa. Lm. China.
2 scalarina. „ Ind. occ
2 scalata. Sow. I. Ceyl.
2 semidisjuncta. Sow. Phlppn.
6 semipellucida. Ad. et Rv. I. Soloo.
5 Semperiana. Cross. N. Cald.
2 serrata. Rv.
1 similaris. Sow. Sengl.

Cancellaria.

1 Sinensis. Rv. China.
4 solida. Sow. Real. Lej.
1 Spengleriana. Dsh. I. Mindan.
3 tessellata. Sow. Caracc.
2 textilis. Kien. Molucc.
2 tuberculosa. Sow. Peru.
1 undulata. „ Tasman.
1 urceolata. Hinds. S. Blas.
1 ventricosa. „ Amer. c.
2 Vereauxii. Kien.
8 viridula. Fabr. M. bor.

55. Fam. **Trichotropidae.**

208. Gen. Trichotropis. Brod et Sow.

Syn. Trycophore. Dsh.
„ Trichotropus. Less.
„ Trichopodus. Sow.

1. Sect. Trichotropis. Brod.
2. „ Iphinoë. H. A. Ad.

1 bicarinata. Brod et S. Japon.
1 borealis. „ Oc. bor.
1 canaliculata. Leach. I. Ter. n.
1 cancellata. Hinds. Sitka.
1 flavidula. „ „
1 insignis. Middf. Japon.
2 quadricarinata. A. Ad. „
1 St. Johnensis. Verkrz. St. John.
2 unicarinata. Brod et Sow. Japon.

56. Fam. **Cerithiidae.**

I. Subfm. *Cerithiinae.*

209. Gen. Fastigiella. Rv.

carinata. Rv.

210. Gen. Cerithium. Brug.

Syn. Anas. Klein.
„ Clava. Humph.
„ Camillus. Mft.

Adansoni. Brug. I. Anaa.
adustum. Kien. I. Galap.
alternatum. Sow. I. Ticao.
Vr. nigrocinctum. A. Ad. N. Bedfrd.
alucaster = vulgatum.
Antillarum. Antill.
armatum. Phl. I. Ticao.
atratum. Born. I. Gdlpe.
baeticum. Pse. I. Sandw.
balteatum. Phl. Phlppn.

Cancellaria crawfordiana Dall
cumingiana Petit
circumcincta Dall
bulbulus Sby
modestus Cpr
cooperi

rchotropis inornata Hutt

Cerithium mediatum Gm
famelicum Sby
pacificum Sby
interruptum Pfeiffer
nicisus Sby
rissoroides Cpr
Strg salloidum Cpr
maculosum Kien
Strycus-muscorum Val
gemmatus Hinds
menkei Desh.
fusiformis Chem.
polygonum Sby
famelicum C. B. ad.
mediatum Gm
gibberulum A ad
rupestre Risso
fuscatum da Costa
morus Lam
palicus Bayle.
breinse Val.
algicola C B ad
egenum Gld
Pfeiffera crostoma Hds.
interstriatum Sby
pupaeformis
ravimaculatum Sby
Zebra H
rubus mart
sordidula Gld
nassoides Sby.
scabriculum Phil
inoratum Gld

Cerithium monachus Cpr
maillardi Crosse
elatum Bayle
semigranosum
lovellianum Wood
salebrosum Sby
sordidulum Gld
adunicum Gld

Potamides pacifica Sby
telescopium L.
australis Quoy
alternina Desh
incrassatus
undulata Sby
ortiformis Sby.
turritella Quoy
mamillata Phil
auricula Mull
incisus Sby.

Cerithium.

bifasciatum. Sow. I. Zebu.
Bornii. Sow. I. Sechell.
breve. Quoy. Phlppn.
breviculum. Sow. „
caeruleum. „ M. rubr.
carbonarium. Phl. Phlppn.
caudatum. Sow. I. Gdlpe.
circinatum A. Ad. Phlppn.
citrinum. Sow. I. Masb.
columna. „ Phlppn.
contractum „ P. Natal.
corallinum. „ I. Panay.
delectum. A Ad. I. Galap.
dialeucum. Phl. I. Ticao.
diminutivum. „ I. Tabiti.
dubium. Sow. Austrl.
Dunkeri. Schmlz. I. Upolu.
eburneum. Brug. Antill.
echinatum. Lm. I. Anaa.
Erythraeense. Lm. M. rubr.
eximium. Sow. I. Ceyl.
fenestratum. „
ferrugineum. Say. I. Jam
fucatum. Pse I. Tahiti.
funiculatum. Hinds. M. aust.
Galapagensis. I. Ceyl.
Gassiesi. Hinds. Veracruz.
gracile = vulgatum.
graciliforme. Sow.
granosum. Kien. Austrl.
granulatum. Brug. I Java.
Guinaicum. Phl. I. L. Hood.
janthinum. Gld. U. S. Amer.
inflatum. Quoy. Africa.
lacteum. Phl. M. med.
lemniscatum. Quoy. I. Zebu.
litteratum. Brug. Ind. occ.
maculosum. Mighl. I. Rartng.
Mediterraneum. Dsh. M med.
metula. Loven. Bergen.
miniusculum. Dkr. I. Viti.
mitraeforme. Sow.
moniliferum. Kien. I. Panay.
morus. Lm. M. rubr.
munitum. Phl. M. med.
muscarum. Say. I. L. Hood.
mutabile. C. B. Ad. Ind. occ.
nebulosum. Sow. I. L. Hood.
nigerrimum. Dkr. I. Samoa.
nigrescens. Mke. I. S. Thom.
nigrocinctum = alternatum.
nigrofasciatum. Sow. Phlppn.
nitidum. Sow. I. Bohol.
nivosum. „
nodulosum. Brug. Phlppn.
Nov-Hiberniae. A. Ad. N. Hibern.

Cerithium.

Nov-Hollandiae. A. Ad. N. Holl.
obesulum. Sow.
obesum. „ I. Bohol.
ocellatum. Brug. M. ind.
Vr. minor. „ „
patulum. Sow. Phlppn.
paxillum. Pse. I. Sandw.
petrosum. Wood. Ind. or.
pictum. „ Oc. ind.
pingue. A. Ad. P. Natal.
piperitum. Sow. Sengl.
planum. Ant. Phlppn.
punctatum. Brug. Sengl.
purpurascens. Sow. Phlppn.
pusillum. Nutt. I. Ticao.
ravidum. Phl. Phlppn.
recurvum. Sow. I. Anaa.
rostratum. „ Phlppn.
Rüppellii. Phl. M. rubr.
rugosum. Wood. Phlppn.
scabridum. Phl. Ind. occ.
semiferrugineum. Lm. Brasil.
siphonatum. Sow. I. Tahiti.
splendens. „ I. Zebu.
striatissimum. „ Brasil.
subnodosum. A. Ad. N. Holl.
suturale. Phl. I. Ticao.
tenellum. Sow. Phlppn.
tessellatum. „ Austrl.
Trailli. „ Singap.
tuberculatum. L. I. Panay.
tuberculiferum. Pse. I. Rartng.
tuberosum. Fabr. Suez.
turritum. Sow. I. Burias.
umbonatum. Sow. I. Jam.
variabile. C. B. Ad. „
variegatum. Quoy. Phlppn.
versicolor. C. B. Ad. I. Jam.
vulgatum. Brug. M. med.
Vr. alucaster. Scachi. „
„ gracile. „

211. Gen. Vertagus. Klein.

Syn. Aluco. Link.
„ Rhinoclavis. Sw.

aluco. L. Phlppn.
articulatus. Ad. et Rv. Ind. or.
asper. L. M. aust.
Vr. lineatus. Lm. Oc. pacf.
attenuatus. Phl. Phlppn.
bituberculatus. Sow. Austrl.
cedo-nulli. Sow. I. Borneo.
Cumingii. A. Ad. Torres. S.
fasciatus. Brug. M. ind.
Vr. procerum. Klein. I. Ceyl.

Vertagus.

gemmatus. Hinds. Panam.
graniferus. Pse. I. Sandw.
Kochii Phl. Afric. or.
lineatus = asper.
maculosus. Martyn. I. Galap.
Martinianus Pfr. Ind. or.
nobilis. Rv. I. Mindan.
obeliscus. Brug. Ind. or.
Vr. Sinensis. Gm. China.
Pharos. Hinds. Zanzbr.
procerum = fasciatus.
pulcher. A. Ad. Austrl.
Sinensis = obeliscus
Sowerbyi. Kien. Phlppn.
subulatus. Lm. I. Nossibé.
torulosus. L. I. Societ.
vulgaris. Schmch. Molucc.

212. Gen. Colina. H. A. Ad.

columellaris. Mke.
curta. Sow. Oc. pacf.
macrostoma. Hinds. I. Borneo.
rhodostoma. A. Ad. Tasman.

II. Subfm. *Potamidinae.*

213. Gen. Bittium Leach.

alveolum Dkr. I. Upolu.
clathratum. Pse. I. Oahu.
filosum. Wood. Calforn.
gibberulum. C. B. Ad. Amer. b.
granarium. Kien. N. Holl.
insculptum. Sow. Austrl.
lacertinum. Gld. P. Jaks.
lutosum. Mke. Ind. occ.
nanum. Dkr. I. Upolu.
quadrifilatum. Crptr. Calforn.
Sayi. Mke. Florida.

214. Gen. Triphoris. Dsh.

Syn. Tristoma. Blvll.
„ Triphora. Sw.
„ Masfonia. Hinds.

1. Sect. Triphoris. Dsh.
2. „ Ino. Hinds.
3. „ Sychar. „

1 adversus. Hinds. Japon.
1 Angasi. Cross. S. Vinct.
1 Bermudae. Sow. I. Bermud.
2 bilix. Hinds. I. Upolu.
1 biplicatus. Dsh. Ind. or.
1 clavatus. Pse. Austrl.
2 consors. Hinds. Phlppn.
3 conspersus. Dkr. I. Upolu.

Triphoris.

2 corrugatus. Hinds. I. Sandw.
1 decoratus Pse. „
2 dextroversus. Ad. et Rv. Oc. pacf.
1 distinguendus. Dkr. I. Tahiti.
1 ebenus. Hinds. Phlppn.
1 festivus. A. Ad. Oc. pacf.
1 granosus. Pse. I. Tahiti.
1 granuliferus. Dkr. I. Rartng.
1 janthina. „ I. Upolu.
1 lacteus „ „
1 margaritaceus „ I. Viti.
1 nana. „ I. Upolu.
1 nodulosus. „ I. Viti.
1 ornatus. Dsh. Ind. occ.
1 perversus L. I. Corsica.
1 Pfeifferi. Cross. S. Vincent.
1 puncticulatus. Dkr. I. Upolu.
1 pupula. Dkr. „
1 quadrilineatus. Dkr. I. Rartng.
1 roseus. Hinds. I. Tahiti.
1 ruber. „ I. Upolu.
1 Schmeltzianus. Hinds. „
2 torculus. Hinds. „
1 ventrosulus. Dkr. „
1 venustulus. „ I. Tahiti.
1 violaceus. Quoy. M. aust.
3 vitreus. Hinds. „

215. Gen. Lampania. Gray.

Syn. Batillaria. Bens.

atramentaria. A. Ad.
Australis. Quoy. Austrl.
Cumingii. Cross. China.
enode. Dkr. „
incisa. Sow. Austrl.
Lamarckii. Val.
luculenta. Kien. I. Borneo.
multiformis. Lschk. Japon.
septemstriata. Say. Amer. b.
zonalis. Brug. Austrl.

216. Gen. Potamides. Brug.

Syn. Potamida. Schweig.
„ Potamidium. Flmg.
„ Potomis. Sw.
„ Potamis. Sow.

ebeninus. Brug. Austrl.
Humboldti. Val. Panam.
vaginatus. Gld. I. Viti.

217. Gen. Tympanotonos. Klein.

Syn. Tympanostoma. Sw.
„ Potamis. Sw.

alatus. Phl. Afric occ.

ttium esuriens Cpr
subplanatum Cpr
asperum Cpr
rigatum Cpr
armillatum Cpr
attenuatum Cpr
cerithioides Dall
fastigiatum Cpr
retrus Cpr.
attenuatum Say
ceraticulum Red
bochium Pse
asperum D.
placedium Red.

Vertagus rugatum La
recurva Sby.
vertagus L
articulata A a
terminaculptum
Turritum
semigranosum

Scita terebralis C.B. a
turbilloides Mea

mphoris adversum Mont
attenuatus C B ad
inconspicuous C B ad

Withidea moniki a ad
histonia
rhizoporanum â ad
bicarinata Stray
subcarinata Sby
turrita Sterns.
mamillata Phil.

Tancelia megasoma Lea
juberti

Paleodomus mornatus Fau
algrolata Bens.

Tympanotonos.

cingulatus. Gm. Sengl.
elatus. Phl. Phlppn.
fluviatilis. Pot. et M. Oc. ind.
fuscatus. L. Gamb.
Vr. radula. L. „
micropterus. Kien. Oc. ind.
multigranosus. Sow. Afric. occ.
Owenii. Fer. „
pictus. Born. Ind. occ.
radula = fuscatus.

218. Gen. Pyrazus. Mft.

Syn. Terebralia. Sw.

Caillaudi. Pot. et M. M. rubr.
dorsuosus. A. Ad. Phlppn.
Gourmyi. Cross. N. Cald.
incisus. Calforn.
Molluccanus. Gm. Molucc.
Vr. sulcatus. Brug. Ind. or.
palustris. L. „
semisulcatus. Bolt. P. Essingt.
sulcatus = Molluccanus

219. Gen. Telescopium. Ch.

fuscum. Schmch. Ind. or.
laeve. Quoy. Austrl.
marmoratum. Quoy. N. Holl.

220. Gen. Cerithidea. Sw.

1. Sect. Cerithidea. Sw.
2 „ Pirenella. Gray.

1 albo-nodosa. Crptr. China.
1 ambigua. C. B. Ad. I. Jam.
1 balteata. A. Ad. Phlppn.
1 carnea. „ „
1 Charbonieri. Petit. I. Borneo.
2 cinerascens. Parr. Sennaar.
2 conica. Blvll. M. med.
1 cornea. A. Ad. I. Borneo.
2 costata. Wood. I. Jam.
1 decollata. L. I. Mdgscr.
2 Eriensis. Val. I. Jam.
1 Fortunei. A. Ad. Shanghai.
1 fragilis. Gray.
Hegewischi = varicosa.
1 iostoma. Pfr. I. Cuba.
1 Kieneri. Hombr. I. Borneo.
1 Lafondi. Mich. I. Jam.
1 Mazatlanica. Crptr. Mztln.
1 Montagnei. Orb. Chile.
1 obtusa. Wood. Malacc.
1 ornata. A. Ad. I. Negros.
2 Peloritana. Cantr. M. med.
1 pliculosa. Mke.

Cerithidea.

1 pulchra. C. B. Ad. Panam.
1 quadrata. Sow. Malacc.
1 raricostata. A. Ad. Phlppn.
1 Reeveana. C. B. Ad. Panam.
1 sacrata. Gld. Calforn.
1 scalariformis. Say Florida.
1 servilis. C. B. Ad. I. Jam.
2 striata. Say. Antill.
2 trilineata Phl. M. med.
1 varicosa. Sow. Real Lej.
1 Vr. Hegewischi. Phl. Amer. c.
1 „ valida. C. B. Ad. Panam.

57. Fam. **Melaniidae.**

221. Gen. Paludomus. Sw.

1. Sect. Paludomus. Sw.
2. „ Tanalia Gray.

1 abbreviatus Rv. I. Ceyl.
2 aculeatus. Ch. „
1 acuminatus. Rv. „
1 acutus. Rv. Pondicher.
aerens = loricatus.
1 Africanus. Mrts. Africa.
2 Andersonianus. Nevil. Pegu
1 baculus Rv. Ganges.
1 bicinctus. „ I. Ceyl.
1 Blanfordianus. Nevil. Ava.
1 Ceylanicus. Rv. I. Ceyl.
1 Chilinoides. „ „
1 cingulatus. Marts. Afric. or.
1 clavatus. Rv. I. Ceyl.
1 conicus. Gray. Himalay.
2 Cumingianus. Dhrn. I. Ceyl.
1 decussatus. Rv. „
2 dilatatus. „ „
1 distinguendus. Dhrn. „
2 dromedarius. „ I. Ceyl.
erinaceus = loricatus.
1 ferrugineus. Lea. Afric. or.
2 funiculatus. Rv. I. Ceyl.
2 Gardneri. „ „
1 globosus. Gray. „
1 globulosus. „ „
1 gracilis. Parr. Ind. or.
1 Hanleyi. Dhrn. I. Ceyl.
1 ingrescens. Rv. „
1 laevis. Layrd. „
Layardi = loricatus.
2 loricatus. Rv. I. Ceyl.
2 Vr. aerens. Rv. „
2 „ erinaceus. Rv. „
2 „ Layardi. „ „
2 „ undatus. „ „

Paludomus.

	1	maculatus. Lea.	Ind. or.
	1	Malabaricus. Bens.	Madras.
	2	melanostomus. Thorpe.	I. Ceyl.
	2	neritoides. Rv.	„
	1	nigri. Rv.	„
	1	nigricans. Rv.	„
	1	Nov-Hollandicus. Parr.	N. Holl.
	1	obesus. Phl.	Bombay.
	1	ornatus. Bens.	Birma.
	1	paludinoides. Rv.	I. Ceyl.
	1	phasianinus. „	„
	2	pictus. Rv.	„
	2	Reevei. Layrd.	„
	2	regalis. „	„
	1	regulatus. Bens.	Birma.
	1	rotundus. Blfd.	India.
	1	similis. Layrd.	I. Ceyl.
	1	spiralis Rv.	„
	1	Stephanus. Bens.	Bengal.
	1	stomatodon. „	India.
	1	subrotundus. Nevil.	„
	2	sulcatus. Rv.	I. Ceyl.
	1	Tanagoricus. Eyd.	Ind. or.
	2	Tennantii. Rv.	I. Ceyl.
	2	Thwaitesii. Layrd.	„
		undatus = loricatus.	
	1	virescens. Dkr.	I. Ceyl.

222. Gen. Leptoxis. Rfq.

Syn. Ahculotus. Say.
„ Anculosa. Conr.

		Annae. Lea.	Amer. b.
		Anthonyi Bud.	Alabam.
		axinata. Tryon.	Teness.
		bicincta. Rv.	Ecuadr.
		carinata = dilatata	
		corpulenta. Anth.	Carol. sept.
		costata = trilineata.	
		crassa Hldm.	Teness.
		dilatata. Conr.	Virgin.
		Vr. carinata. Anth.	Chapl. L.
		„ Kirtlandiana. Anth.	Virgin.
		„ Rogersii. Lea.	Amer. b.
		dissimilis. Say.	Pittsbg.
		Europaea. Parr.	Croat.
		Ferussacci = praerosa.	
		Foremani. Lea.	Alabam.
		fusiformis = praerosa.	
		geniculata. Hldm.	Teness.
		gibbosa = subglobosa.	
		Griffithiana = rubiginosa.	
		integra. Say.	Ohio.
		Kirtlandiana = dilatata.	
		laevigata = praerosa.	
		Loodaensis Lea.	Teness.

Leptoxis.

	monodontoides. Conr.	Virgin.
	obovata. Say.	Ohio.
	parva. Westl.	Teness.
	patula. Brus.	Dalm.
	Vr. scalaris. Parr.	„
	picta. Conr.	Alabam.
	plicata. „	„
	Vr. smaragdina Conr.	„
	praerosa. Say.	Ohio.
	Vr. Ferussacci. Roth.	Oran.
	„ fusiformis. Sow.	N. Cald.
	„ laevigata. Lm.	
	„ virgata. Lea.	Amer. b.
	Rogersii = dilatata.	
	rubiginosa. Lea.	Alabam.
	Vr. Griffithiana. Lea.	„
	salebrosa. Conr.	Teness.
	Showaltieri. Lea.	Alabam.
	smaragdina = plicata.	
	subglobosa. Say.	Teness.
	Vr. gibbosa. Lea.	„
	tintinnambulum. Lea	„
	trilineata. Say.	Ohio.
	Vr. costata. Anth.	Cincinnat.
	Troostiana. Lea.	Teness.
	umbilicata Westl.	„
	virgata = praerosa.	

223. Gen. Gyrotoma. Sh.

Syn. Schizostoma. Lea.
„ Melatoma. Anth.

	Alabamensis. Lea.	Alabam.
	bulbosa. Anth.	Teness.
	castanea. Lea.	„
	pyramidata. Sh.	Alabam.

224. Gen. Jo. Lea.

	armigera. Lea.	Teness.
	brevis. Anth	„
	Duttoniana. Lea.	„
	recta. Anth.	„
	robulina. Anth.	„
	spinosa. Lea.	Teness.

225. Gen. Tiphobia. E. Smth.

226. Gen. Melania. Lm.

1.	Sect.	A. =	Ceriphasia. Sw.
2.	„	B. =	Potadoma. „
3.	„	C. =	Megara. H. A. Ad.
4.	„	Da. =	Juga. „
5.	„	Db. =	„ „

rycaelon angulata Say
brueum Lewis
gibbirosa Lea
gratiosa Lea
lachrymia Auth
lepida Lea
midas Lea
robusta Lea
turbinata Lea
umbonata Lea.

esaschiza grosvenori Lea.
hizostoma amplum Auth
babylonica Lea
buddi Lea
cariniferum Auth
constrictum
dilipticum Auth
excisa Lea
punctulatum Lea
glandula Lea
glans Lea
globosum Lea.

Schizostoma hartmani Lea
incisa Lea
lacinatum Lea
lewisi Lea
nucleum Auth
ornata Lea
ovalis Auth
pagodum Lea
pumila Lea
salebrosum Lea
showalteri Lea
spillmani Lea
virens Lea
wetumpkensis Lea
wheatleyi Lea

Strophobasis bivittatum Lea
carinata Lea
clavki Lea
clausa Lea
cornea Lea
corpulenta Auth
curta Hald
hartmaniana Lea
jayi Lea
lyonii Lea
obvaria Lea
pumilum Lea
plena Auth.
solida Lea
spillmani Lea

Unio arcaeformis Lea
  brevis Lea
  capillaris Lea
  compacta Anth.
  conradicea Anth.
  cylindracea Lea
  delabata Lea
  donaciformis Lea
  florentinus Lea
  fraterna Say
  fusiformis Lea
  globosa Lea
  imperialis Lea
  kelseyi Lea
  lineolata Lea
  nucleola Anth.
  obovata Say
  purpurea Lea
  pustulosa Lea
  semigranosa Lea
  shumardi Lea
  solida Lea
  squalida Lea
  undosa Anth.
  venusta Lea
  vittata Lea
  wheatleyi Lea

culoides salvatevi Mab.
culosa procissa Anth
rhombica Anth
laevigata Con.
myoni Lea
tuberculata Lea
variabilis Lea
formosa Say.
viridula Anth
florentina Lea
vittata Lea
flammata Lea.
fabra Lea
globula Lea
inflata Lea
lefevri Lea
ligata Lea
lithrata Lea
melanoides Con
monodonta Lea
ornata Anth
punctis Lea
plabiospira Anth
ampla Anth
angulata Con
cabaicifera Anth
circumvallensis Lea
contorta Lea
corsaccusis Lea
ductata Conth
dowicii Lea
elegans Anth
gibbosa angulata Wolth
curta Lea
dilatata Con
jayana Lea
parva Wolth
semigranosa Desh
spiziana Lea
stygia Say.
thomeyi Lea
verrucosa Raf.

Io fluvialis Say.
juvenis Anth
lemebrosa Lea
turrita Anth.
Mesaschiza grosvenori Lea
Pleurocera canaliferum Con
canaletum Lea
carolinense Lea
castaneum Lea.
chakasahaensis Lea
circinata Lea
alabamense Lea
altispetum Con
bivittatum Lea.
fastigiatum Anth
florencense Lea
foremani Lea
grossum Anth
hemingwayanum Lea
infrafasciata Anth
interbexta Anth
intensum Anth.
jayi Lea
knoxense Lea.
conecuhense Lea
conradi Tryon
conrea Lea
curvicostatum Lea
curtatum Lea
curvata Lea
cylindraceum

elania

aciculá Pf
aethiops Beck
agnatá Pfr.
arctica va Mss
armillatá H & Lea
apis Lea
bhcincoides Roe
bullatá Lea

niobasis athletica Anth
auricoma Lea
auriculiformis Lea
babylonica Lea
bacheloides Lea
baculum Anth
bandiana Lea
barretti Lea
basalis Lea
billula Lea
bentonensis Lea
bicincta Anth
bifasciata Lea.
bhmeyana Lea
blandá Lea.
bridgesiana Lea
bullula Lea

Melania

babaua Hld
blallá Lea
bonemensis Lea
brotí Dohrn
buschiana Roe
Cantori Benes
carnatica

Goniobasis Cadus Lea
caelatum Con
caelatura Con
cahawbensis Lea
calculoides Lea
cambji Lea
capillaris Lea
carinocostata Lea
carinola Anth
calabaca Hald
catawbensis Hald
calinaria Say
cerea Lea
Christyi Lea

Pleurocera acuta Lea
elevatum Say
elongata Lea
estabrooki Lea
excavatum Con
exima Anth.
labiatum Lea
lativillatum Lea
leai Tryon
lesleyi Lea
lewisi Lea
ligatum Lea
lilium Lea
lyoni Lea
minor Lea
modestum Lea
moniliferum Lea
morifotme Lea
mucronatum Lea
napoleonum Lea
nobilis Lea
nodosa Lea
oblita Lea
occensis Lea
olivaceum Lea
ordiana Lea
pallidum Lea
parvum Lea
perfexca Lea
pilsbrodosum Lea
picta Lea

Pleurocera plicatum Tryon
ponderosum Anth.
postilli Lea
praeniatus Con
producta Lea
pumila Lea
pybasi Lea
pyrunella Lea
regulavis Lea
rejidum Anth.
robanense Lea
robusta Lea
rostellatum Lea
saji Ward
shoalhiri Lea
simplex Lea
spillmani Lea
spiralis 2 Lea
striatum Lea
strigosa Lea
subrobustum Le
substriata Hal
subuliseforme Le
subulabris Lea
sycamorense Le
taleniolata Anth.
tenebrocinctum Au
tennesseense Lea
thomboni Lea
torquatum Lea
tortum Lea

Pleurocera trochiformis Con
trochulus Lea
troosti Lea
tuomeyi Lea
turgida Lea
umbilicalis Hald
undulatum Say
univittata Lea
valida Anth
vanuxemi Lea
varicatilis Lea
vestita Con
vanuxemi Lea
viride Lea
viridula Anth
wheatleyi Lea
whitei Lea

Melania.

6. Sect. Dc. = Juga. H. A. Ad.
7. „ Dd. = „ „
8. „ De. = „ „
9. „ E. = Pachycheilus. Lea.
10. „ F. = Melaniella. Sw.
11. „ Ga. = Pachycheilus. Lea.
12. „ Gb. = „ „
13. „ Gc. = „ „
14. „ H. = Doryssa. H. A. Ad.
15. „ I = Melanoides. Oliv.
16. „ K. = Sermyla. H. A Ad.
17. „ La. = Melanoides. Oliv.
18. „ Lb. = „ „
19. „ Lc. = „ „
20. „ Ld. = „ „
21. „ M. = „ „
22. „ N. = Tarebia. H. A. Ad
23. „ O. = „ „
24. „ P. = Plotia. Bolt.
25. „ Q. = Tiara. „
26. „ R. = Plotia. „
27. „ S. = Pachycheilus. Lea.
28. „ T. = Vibex. Oken.
29. „ U. = Tarebia. H. A. Ad.

26 acanthica = pugilis.
17 aculea. Lea. Phlppn.
20 acuminata. Dkr. „
20 Vr. acus. Lea. „
17 acuta = Arroensis.
4 acutimarginata. Lea.
20 acutispira. Mss. I Upolu.
6 acuticarinata. Lea. Ohio.
19 aderenica. Mrts. Nicobar.
24 admirabilis. Smth. Tanganyik.
21 adspersa. Trschl. Ganges.
21 Vr. flammigera. Dkr. „
7 adusta. Anth. Teness.
1 affinis. Lea. Alabam.
10 afra. Zglr. Carniol.
11 agrestis = coarctata.
18 albescens. Lea. Phlppn.
14 albizonata. Mss. I. Ovalan.
1 alveare. Conr. Teness.
1 Vr. pernodosa. Lea. „
25 amarula L. I. Mdgscr.
27 amoena. Morl. Africa.
16 Amurensis. Grtfld. Amur.
16 Vr. Heukelomiana. Rv. „
17 angusta. Anth. Teness.
7 angustispira. Anth. „
1 annulifera. Conr. Alabam.
1 Anthonyi. Rv. „
14 aquatilis = macapa.
4 arachnoidea. Anth. Teness.
1 arata. Lea. U. S. Amer.

Melania.

1 Vr. exarata. Mke. Teness.
3 arctata. Lea.
17 Arroensis. Rv. I. Arrow.
17 Vr. acuta. Lea. „
20 Arthurii. Küst. I. Malok.
20 Assavaensis. Mss. I. Assav.
26 aspera. Dillw.
15 asperata. Lm. Phlppn.
15 Vr. pulchra. v. d B. „
22 asperula Brot. I. Malok.
17 aspirans. Hinds. I. Viti.
17 Vr. macrospira. Morl. N. Cald.
6 assimilis. Anth. Teness.
2 atherina. Lea. „
14 atra. Rich. Guyana.
10 atrata. Zglr. Fl. Glina.
1 attenuata. Lea. Teness.
28 aurita. Müll Afric. occ.
26 Australis = decussata.
26 Balonensis. Conr. Austrl.
6 bella. Conr. Georgia.
26 bellicosa = pugilis.
6 bicincta. Anth. Teness.
4 bicolor. „ Amer. spt.
1 bicostata. „ Teness.
20 bifasciata. Mss. I. Upolu.
21 Biscara = tuberculata.
3 bitaeniata. Conr. Teness.
4 bizonalis. Lea. Champl. L.
16 Bocana. Brot. I. Sumatr.
4 Boykiniana. Lea. I. Georg.
4 Vr. Hallenbecki. Lea. Amur.
14 branca. Rv. Brasil.
20 Brenchleyi. Baird. I. Upolu.
9 brevicula. A. Ad. China.
14 brevior. Trschl. Guyan.
11 brevis = zebra.
7 brevispira. Anth. Amer. spt.
16 Brookei = episcopalis.
1 Brumbyi. Lea. Alabam.
9 brunnea. Anth. Kentuk.
4 Buddii = virginica.
30 bulbosa. Gld, Oregon.
28 Byronensis = tuberculosa.
4 caliginosa. Lea. Teness.
1 canaliculata. Say. Ohio.
1 Vr. Sayi. Wood. „
17 canalis. Lea. Phlppn.
21 cancellata = Hanleyi.
4 carinata = proxima.
6 carinifera. Lm. Georgia.
15 cassiaea. Bens. Ind. or.
7 castanea. Lea. Teness.
4 catenaria. Say. Georgia.
18 catenoides. Lea „
17 Celebensis. Quoy. I. Celeb.

Melania.

7	chalybaea. Anth.	Teness.	
14	Charpentieri = macapa.		
11	chrysalis. Brot.		
17	cincta. Lea.	Georgia.	
11	cinerea. Morl.	Amer. c.	
16	circumstriata. Mtclf.	I. Borneo.	
4	Clarkii. Lea.	Alabam.	
7	clavaeformis. Lea.	Teness.	
21	clavulus. Mss.	I. Viti.	
11	coarctata. Lm.	I. Borneo.	
11	Vr. agrestis. Rv.	„	
20	cochlidium = sobria.		
24	collistricta. Rv.	Madras.	
5	comma Conr.	Alabam.	
19	Commersoni. Morl.	I. Mdgscr.	
4	concinna. Lea.	Teness.	
1	conica. Say.	Alabam.	
7	contigua. Pse.	I. Rauai.	
10	cornea. Küst.	Dalm.	
10	Vr. crassa. Parr.	„	
25	cornuta. Lea.	I. Mdgscr.	
19	corporosa. Gld.	I. Tahiti.	
19	Vr. ferrea. Rv.	I. Borneo.	
3	corpulenta. Anth.	Carol. b.	
8	correcta Brot.	Ohio.	
8	Vr. cuspidata. Anth.	„	
17	corrugata. Lm.	India.	
1	corvina. Morl.	Amer. b.	
17	costata. Quoy.	I. Halmah.	
17	Vr. hastula Lea.	Phlppn.	
4	costifera Hldm.	Illinois.	
5	costulata. Lea.	Teness.	
10	crassa = cornea.		
22	crebra. Lea.	I. Andam.	
5	crebricostata. Lea.	Teness.	
22	crenifera. Lea.	I. Java.	
17	crenulata. Dsh.	Phlppn.	
17	Vr. Tirouri. Fer.	„	
11	Cumingii = renovata.		
3	curta. Hldm.	Teness.	
6	cuspidata = correcta.		
25	Cybele. Gld.	I. Viti.	
3	cylindracea. Conr.	Alabam.	
15	dactylus. Lea.	Phlppn.	
17	Damoni. Smth.	Tanganyik.	
26	datura. Dhrn.	I. Ceyl.	
19	decollata. Lm.	I. Nossibé.	
3	decorata. Anth.	Georgia.	
26	decussata. Brot.	Teness.	
26	Vr. Australis. Rv.	Austrl.	
2	densa. Anth.	Amer. b.	
7	depygis. Say.	Ohio.	
4	Deshayesiana. Lea.	Teness.	
4	Vr. plicatula. „	„	
14	devians. Brot.	Maranh.	
25	diadema. Lea.	Phlppn.	

Melania.

2	Draytoni. Lea.	Calforn.	
19	Droueti. Gass.	N. Cald.	
7	dubiosa. Lm.	Teness.	
2	ebenum. „	„	
7	elata. Anth.	Ohio.	
26	elegans. Bens.	I. Ceyl.	
10	elegans = Hollandri.		
3	elegantula. Anth.	Kentuck.	
1	elevata. Say.	Teness.	
4	eliminata. Anth.	„	
1	elongata. Lea.	Alabam.	
16	episcopalis. „	Phlppn.	
16	Vr. Brookei. Rv.	I. Borneo.	
13	erosa. Less.	N Guinea.	
3	Estabrookei. Lea.	Teness.	
1	exarata = arata.		
1	excurata = undulata.		
7	exilis. Hldm.	Ohio.	
7	Vr. Kirtlandiana. Lea.	Virgin.	
19	exusta. Rv.	I. Ovalan.	
21	fasciolata = tuberculata.		
26	Feegensis. Rv.	I. Ovalan.	
19	ferrea = corporosa.		
17	figurata. Hinds.	N. Hebrid.	
1	filum. Lea.	Alabam.	
21	flammigera = adspersa.		
17	flammulata. v. d. B.	I. Java.	
20	florata. Hinds.	N. Hebrid.	
9	Florentiana. Lea.	Teness.	
21	fontinalis. Phl.	Pulo. P.	
21	Fortunei. Rv.	Shanghai.	
17	fulgida. „	Phlppn.	
9	fuliginosa. Lea.	Teness.	
1	fumea. Lea.	„	
17	fumosa. Hinds.	Austrl.	
7	funebralis. Anth.	Teness.	
17	funicula. Quoy.	Molucc.	
28	fusca. Gm.	Sengl.	
17	fuscata. Dsh.	Virgin.	
11	Gassiesi Rv.	Amer. c.	
11	Vr. Sallei. Gass.	„	
21	gemmulata. Rv.	Cochinch.	
9	gibbosa. Lea.	Teness.	
17	gloriosa. Anth.	Pegu.	
7	gracilior. „	Ohio.	
7	Vr. gracilis. Anth.	„	
7	gracilis. Lea.	Teness.	
1	gradata. Anth.	Alabam.	
19	Gräffei = lutosa.		
22	granata. Lea.	Georgia.	
22	granifera. Lm.	I. Timor.	
26	granum. v. d. B.	I. Java.	
11	graphium. Morl.	Amer. c.	
4	grata. Anth.	Alabam.	
2	gratiosa. Mss.	I. Upolu.	
11	Gruneri. Jon.	Orinocco.	

Melania contracta Lea
corolla Ald.
costellaris Lea
cretricostis Bens
crotrum Lea
dembea Ruppel
dolosa Ald
dentiona H Lea
dermestoides Lea.
eremi Lea

Anomobasis abbevillensis Lea
abbreviata auth
abrupta Lea
alisida auth
acus Wetherby
acuto-carinata Lea
acutifilosa Stearns
aegra Lea
aegralis Hald
alabamaensis Lea
albanyensis Lea
alexandrensis Lea
ambusta Lea
amoena Lea
ampla Anth
angulata auth
dedora Lea
difficilis Lea
doddingensis Lea
donovensis Lea

Melania elegans Bu
filocarinata Mss
fraterna Lea
[illegible]
gambiensis Bo
glabrata Muhl
glans Von d. B.
gracillima Ald

Goniobasis cinerella Le
clava auth
clathrata Lea
clausa Lea
clavula Lea
cochlearis Lea
cognata auth
columella Lea
comalensis Pils
comasangaensis
contigua Lea
continens Lea
coosaensis Lea?
copiosa Lea?
cornuta auth
coronella auth
costula Lea
couperi Lea.
cretistrata Le
crenatella Lea
crepera Lea
crispa Lea
cristata auth
crupla Lea
cubicoides auth
culta Lea
cumberlandensis Lea

elania lacvissimus Lea
" [illegible]lata Lea.
marmorata Webb.

niobasis dealbata Lea
edgariana Lea
elliotti Lea
ellipsoides Lea
elliptica Lea
emergensis Lea
etawahensis Lea
exilis Hald
expansa Lea
fabalis Lea
fallax Lea
fasciana Lea
flava Lea.
flaviscens Lea
formani Lea
formosa Lea
fraterna Lea
fusca Lea
fusiformis Lea
gabbiana Lea
georgeana Lea
gerhardti Lea
germana Anth.
gesneri Lea
glabra Lea
glandaria Lea
glauca Anth.
gracillima Anth.
grammica Hald
granata Lea
granatoides Lea
granulata Lea
grosvenori Lea
haleiana Lea
imbricata Anth.
inclusa Lea
inconstans Lea
informis Lea
infuscata Lea
intracta Lea
invalida Lea
io stoma Lea
intercedens Lea
interrupta Hald
interrita Hald
intersecta Anth.
introvenicus Lea
lavigata Lea
laevis Lea
larvaeformis Lea
lawrenceiana Lea
leeana Lea
lepida Lea
lepis-cincta Anth.
lewisiana Lea
lila Lea.

melania his Trionica Rve
hilarae Tryon
helvetica Mich
houseri Lea
hugeli Phil
inflexa Desh

Monoiobasis lithasioides Lea
louisvillensis Lea
lutiocella Lea
lutiola Lea
mediocris Lea
mellea Lea
modesta Lea
monogonalis Lea
muscogeensis Lea
mutabilis Lea
nassula Con
negata Lea
newberryi Lea
nicklinsiana Lea.

melania le contrana Lea
luzonensis Lea
manillaensis Lea
microstoma Lea
morchi Beck.
myersiana Lea
nana Lea
ningpoensis Lea
obtusicus Rve
obesa Phil
obnuta Lea
ovalensis Psc.
ornata Pory.
pallida Dkrd
plicata Rve
polygonata H & Lea
pyramidalis Mori

Melania.

11 Guineensis. Rv. Guinea.
4 Hallenbecki = Boykiniana.
21 Hanleyi. Brot. China.
21 Vr. cancellata. Bens. „
3 harpa. Lea. Alabam.
3 Vr. lateralis. Lea. „
1 Hartmanniana. „ Ohio.
17 hastula = costata.
16 Hainesiana. Lea. Bramapt.
3 Haysiana. „ Alabam
14 hemisinus. Sw. Surinam.
16 herculea. Gld. Tavoy.
16 Heukelomiana = Amurensis.
10 Hollandri. Fer. Carniol.
10 Vr. afra. Schröt. „
10 „ cuspidata. Parr. „
10 „ elegans. A. Schmdt. „
10 „ parvula. „ Styria.
22 hybrida = neutra.
3 Hydei. Conr. Teness.
11 Japonica. Rv. I. Hainan.
19 Javanica. v. d. B. I. Java.
3 impressa. Lea. Alabam.
20 impura. „ I. Luzon.
21 incisa. Rv. I. Tahiti.
21 incontaminata. Parr. Sennaar.
1 incurva. Lea. Alabam.
19 indefinita. „ I. Luzon.
11 Indorum = laevissima.
13 Inhambanica. Mrts. Mozbq.
21 inhonesta. v. d. B. I. Viti.
7 inornata. Anth. Ohio.
3 inosculata. Lea. „
15 inquinata. Defr. Phlppn.
10 instabilis. Lea. Teness.
19 interposita = lutosa.
26 Irawadica. Blfd. Irawad.
21 Judaica Roth. Syria.
17 juncea. Lea. I. Luzon.
17 Kallajensis Polynes.
7 Kirtlandiana = exilis.
21 Labuanensis. Brot. I. Labuan.
12 lacustris. Morl. Guatem
3 laëta. Jay. Alabam.
11 laevissima. Sow N. Hispan.
11 Vr. Indorum. Morl. Guatem.
17 lancea Lea. I. Societ.
20 languida. Mss. I. Upolu.
5 laqueata. Say. Teness.
11 L'Argillierti. Phl. Amer. c.
3 lateralis = harpa.
22 lateritia Lea. Phlppn.
2 laxa. Mss. I. Upolu.
5 lentiginosa. Rv.
1 Lewisii. Lea. Illinois.
30 libertina Gld. Japon.

Melania.

3 lima. Conr. Teness.
22 lirata. Bens. I. Sumatr.
22 Vr. lineata. Gray. „ Calcutt.
4 liratula. Brot. Amer. m.
7 livescens. Mke. L. Erie.
7 Vr. Niagarensis. Lm. Niagar.
17 Löbbekei.
14 loricata. Rv.
19 luctuosa. Hinds. I. Ovalan.
19 lutosa. Gld. I. Upolu.
19 Vr. Gräffei. Mss. „
19 interposita. „ „
1 Lyonii. Lea. Alabam.
14 Macapa. Moric. Guyan.
14 Vr. aquatilis. Rv. „
14 „ Charpentieri. Dkr. „
17 macrospira = aspirans.
21 Mageni Gss. N. Cald.
21 Malayana. Issel. I. Sumatr.
21 Mariei. Gass. N. Cald.
22 Mauiensis. Lea. I. Maui.
16 Menkeana. „ India.
11 Mexicana. Rv. Mexico.
6 Milesii. Lea. Michig.
18 Mindorensis. Lea. I. Mindor.
25 mitra. Rv. I. Sumatr.
30 moësta. Hinds. I. Maurit.
21 Montrouzieri. Gass. N. Cald.
19 Moreleti. Rv. „
4 multilineata = virginica.
21 muricata = tuberculata.
11 murrea. Rv.
29 mutans. Gld. C. Palmas.
11 nassa. Woodw. Africa. c.
4 neglecta. Anth. Ohio.
22 neutra. Brot.
22 Vr. hybrida. Rv.
19 Newcombi. Lea. I. Sandw.
4 Niagarensis = livescens.
10 Niasarensis. v. d. B. Niasar.
21 Nicobarica. Mörch. Nicobar.
11 nigrata. Poey. I. Cuba.
4 nigrina. Lea. Californ.
13 nigrita. Morl. Gabon.
21 Ninafouana. Mss. I. Ninafou.
22 Nipponensis. Mrts. Japon.
1 nobilis = undulata.
4 nodulosa. Lea. Teness.
9 nupera Say. Ohio.
22 obliqua-granosa. Smth. Formos.
3 olivula. Conr. Alabam.
12 opiparis. Morl. Guatem.
26 Ovalana Mss. I. Ovalan.
3 ovalis. L. Alabam.
10 Owenii = tuberculosa.
26 pagoda. Lea. Phlppn.

Melania.

2	pallescens. Lea.	Carolin.	
18	pantherina. v. d. B.	Phlppn.	
12	panucula. Morl.	Guatem.	
4	papillosa. Anth.	Florlda	
1	parva. Lea.	Teness.	
10	parvula = Hollandri.		
9	Paula. Anth.	Kentuck.	
19	paulla. Dkr.	I. Sandw.	
19	peregrina. Mss.	I. Upolu.	
17	perrimosa. Rv.	Phlppn.	
1	pernodosa = alveare.		
21	perpinguis. Hinds.	Assav.	
6	perstriata. Lea.	Teness.	
17	petechialis. Brot.	Ind. or.	
15	Philippinarum Sow.	Phlppn.	
17	picta. Hinds.	I. Ovalan.	
9	pinguis. Lea.	Teness.	
11	planensis. „	Mexico.	
9	planospira. Anth.	Kentuck.	
7	plebeja. „	Arcans.	
17	plectomis. Fraufld.	Sydney.	
17	plicatilis. Mss.	I. Ovalan.	
4	plicatula = Deshayesii.		
5	plicifera. Lea.	Oregon.	
17	Plutonis. Hinds.	I. Viti.	
21	pluviatilis. Mss.	I. Tonga	
11	porrecta. Lea.	Teness.	
4	Portellii. „	Carol. m.	
3	prasinata. Conr.	Alabam.	
3	Proteus. Lea.	„	
7	proxima Say.	Carolin.	
7	Vr. carinata. Raven.	„	
26	pugilis. Hinds.	Manil. B.	
26	Vr. acanthica. Lea.	Phlppn.	
26	„ bellicosa. Hinds.	I. Van. Lv.	
7	pulchella. Anth.	Ohio.	
6	pulcherima. „	Alabam.	
15	pulchra = asperata.		
21	punctulata = tuberculata.		
3	pupoidea. Anth.	Alabam.	
1	Pybasi. Lea.	„	
17	pyramis. Bens.	I. Borneo.	
1	pyrenella. Conr.	Alabam.	
8	rarinodosa. Anth.	Amer. b.	
19	recta. Lea.	Phlppn.	
4	Reevei. Brot.	Birma.	
1	regularis Lea.	I. Borneo.	
29	Reiniana Brot.	I. Ceyl.	
11	renovata. „	Amer. c.	
11	Vr. Cumingii. Lea.	„	
6	rigida. Anth.	Teness.	
21	Richardi. Arang.	I. Cuba.	
22	Riquetii. Grtlp.	Travanc.	
21	rivularis. Phl.	I. Borneo.	
1	robusta. Lea.	Alabam.	
17	Rossiteri. Gass.	N. Cald.	

Melania.

11	rubicunda. Rv.	
23	rudis. Lea.	Ind. or
17	rustica. Mss.	I. Java.
11	Sallei = Gassiesi.	
17	Samoensis. Rv.	I. Samoa.
1	Sayi = canaliculata.	
26	scabrella. Phl	India.
5	scabriuscula. Brot.	Georgia.
30	scalarina. Pfr.	
14	scarabus. Rv.	Maranh.
11	Schiedeana. Phl.	Mexico.
20	Schomburgki. Hanl.	Cambodj.
17	Scipio = verruculum.	
22	scopula. Rv.	India.
1	securata.	Teness.
7	semicarinata. Say.	Ohio.
22	semigranosa. v. d. B.	I. Java.
25	setigera. Brot.	„
25	setosa. Sw.	Phlppn.
4	Shastaensis. Lea.	Calforn.
7	simplex. Say.	Ohio.
11	Sinensis. Rv.	I. Hainan.
20	sobria. Lea.	Phlppn.
20	Vr. cochlidium. Lea.	„
17	Societatis. Mss.	I. Huahein.
1	solida. Lea.	Teness.
1	Spillmani. Lea.	„
26	spinifera. C. B. Ad.	I. Jam.
26	spinulosa. Lm.	Phlppn.
7	strigosa. Lea.	Teness.
14	subexusta. Mss.	I. Upolu.
19	subfasciata. „	„
26	subplicata. Shepm.	I. Sumatr.
17	subula. Lea.	Phlppn.
17	subulata. Lm.	N. York.
4	sulcosa. Lea.	Teness.
11	sulcospira. Mss.	I. Java.
16	Sumatrensis. Brot.	I. Sumatr.
4	symmetrica. Hldm.	Virgin.
21	Tamsii Dkr.	I. C. Verd.
30	tenuisulcata. Dkr.	Japon.
26	Terpsichore. Gld.	I. Ovalan.
25	thiarella. Lm.	I. Mdgscr.
1	Thorntoni. Lea.	Alabam.
17	Tirouri = crenulata.	
23	tornatella. Lea.	Batav.
1	torquata. „	Teness.
6	torulosa. Anth.	„
14	transversa. Lea.	Guyan.
22	travadica. Bens.	P. Cuming.
4	Troostiana. Lea	Teness.
1	Troostii. „	Alabam.
21	truncatula. Lm.	Malab.
3	Tryoniana. Lea.	Ohio.
21	tuberculata. Müll.	Egypt.
21	Vr. Biscara. Terv.	Algier.

elania palimpsesta Rve
perfecta Mss
phlebotroma Rve
plicinotus Theo
reticulata Lea
retusa Swn
rudens Rve
scabra
scitula Ald
sectyleus Lea
semicancellata vd B,
semicostata Phil.
striata Gray.
terebra V d Busch.
tetrica Ald.
tigrina Benson.
turriculus Lea.

oncobasis ovoidea Lea.
ozarkensis Call
pagodiformis auth
pallidula auth
paucicostata auth
paupercula Lea
perforamulata Con
perforamulata Con
perfusca Lea
perforata Lea.
nigro cincta auth
nitens Lea
nitida Lea
nubila Lea
oblita Lea
obtusa Lea
ocoeensis Lea
ohioensis Lea
oliva Lea
olivella Lea
opaca auth
opaqueata Lea
orbata Lea
ornatella Lea
osculata Lea

Melania rubida Lea
" scudderi Lea
" semiplecata Lea

Oncobasis picta Lea
pleurotriatus Say
plicata-striata Wirth
pramordia Tryon
prairiensis Lea
praetermissus Lea
processa auth
poloniensis Lea
procissa auth
propinqua Lea
propria Lea
protalvia Lea
pudica Lea
puechella Lea
pulla Lea
punicea Lea
pupaeformis Lea
purpurea Lea
purpurella Lea
quadrocincta Lea
quadrivittata Lea
rara Lea
rhombica Lea
roniae Lea
rubilla Lea
rubiginosa Lea
rubricata Lea
rudens Lea
rufescens Lea
rugosa Lea
saffordi Lea
o salvella auth
sculptilis Lea
sallaeana Lea
semicarinata Lea
cerea Lea
Shelbyensis Lea
showalteri Lea
silicula Lea
similis Lea
simpsoniana auth
simpsonsiana Lea
solidula Lea
sordida Lea
spurlanbergensis Lea
sparus Lea
spinella Lea
Stewardsoniana Lea
Steansi Call.
Stramnea Lea
Striata
Striata Lea
Stricklla Lea
Striatula Lea
Subangulata auth
suavis Lea
subglandracea Lea
subrhombica Lea

melania unicolor Tryon
variabilis Bns
varicosa Troschel
Vreelandiana Lea.

Hemisinus branca Roe
" buccinoides Roe
" Edwardsi Lea

Pleurobasis substricta Hald
subcarinalis Hald
tabulata Anth
tuniculata Anth
Lattriana Lea
Leeana Anth
limelvosa Anth
limelvoittata Lea
limetvalis Lea
Lewis Lea
Lorata Anth
Lyonnaeyi Lea
Macleanis Lea
variabilis Lea
varians Lea
varieta Lea
varicosa Ward
varipraiga Lea
vinsa Lea
vinsepellis Anth
visicula Lea
viennaensis Lea
violacea Lewis
vivens Anth
vivgata Lea
vividicata Lea
vividostreata Lea
villalella Lea
wheatleyi Lea
whitei Lea
whitfieldeanus Lea.

virna flammea
spinulosa Lam

Melania.

21 Vr. fasciolata. Oliv. Egypt.
21 „ muricata. Sennaar.
21 „ punctulata. Gratlp. Ind. or.
21 „ virgulata. Fer. I. C. Verd.
28 tuberculosa. Rang. Afric. occ.
28 Vr. Byronensis. Rv. „
28 „ Owenii. Gray. Gamb.
6 uncialis. Hldm. Teness.
8 undosa. Anth. Kentuk.
1 undulata. Say. Ohio.
1 Vr. exurata. Conr.
1 „ nobilis. Lea. Alabam.
17 uniformis. Quoy. I. Celeb.
17 unisulcata. Rv.
30 Vainafa. Gld. I. Upolu.
3 Vanuxemiana. Lea. Virgin.
9 venusta. Lea. Teness.
3 Verbecki. Böttg. I. Sumatr.
22 verrucosa. Hinds. N. Hebrid.
17 veruculum. Morl. I. Ovalan.
17 Vr. Scipio. Gld. „
1 vestita. Conr. Alabam.
25 villosa. Phl. N. Cald.
4 Virginica. Gm. Virgin.
4 Vr. Buddii. Lea. Alabam.
4 „ multilineata. Say. F. Potomk.
21 virgulata = tuberculata.
2 viridula. Anth. Teness.
6 vittata. „ Alabam.
8 Waandersiana. Lea. Virgin.
22 Wheatleyi. Tryon. Fl. Elk.
24 Winteri. v. d. B. I. Java.
27 Zanguebarensis. Petit. Zanzbr.
11 zebra. Brot. I. Cuba.
11 Vr. brevis. Orb. „
17 Zelebori. Brot. Nicobar.
20 Zingana. Morl. Zanzbr.
27 zonata. Bens. Bengal.

227. Gen. Pirena. Lm.

atra. L. Phlppn.
Vr. terebralis. Lm. Amboin.
fluminea. Gm. I. Mdgscr.
granulosa. Lm. Gabon.
Lamarei. Brot. I. Mdgscr.
Lamarckiana. Brot. „
Madagascariensis. Grtlp. „
nana. Rv. N. Cald.
picta. „ I. Ceyl.
plicata. Rv. Afric.
Vr. subimbricata. Phl. „
spinosa. Lm. I. Mdgscr.
subimbricata = plicata.
terebralis = atra.

Hemisinus.

228. Gen. Hemisinus. Sw.

Syn. Basistoma. Lea.

acicularis. Fer. Dalm.
Vr. Audebardi. Fer. „
„ cornea. Mhlfld. Hungar.
„ subtilis. Parr. Fl. Perna.
„ turgidus. „ Fl. Glina.
aspersus. Rv.
Behnii. Rv. Pernamb.
Brasiliensis. Moric. Brasil.
chrysalis. Brot. Amer. c.
cornea = acicularis.
creno-carina. Moric. Bahia.
Cubajanus. Rv. I. Cuba.
Vr. pallidus. Gdlch. „
Esperi. Fer. Carniol.
Vr. pardalis. Mhlfld. „
Gealei. Brot. N. Grand.
glans. v. d. B. I. Java.
Guayaquilensis. Petit. Guayaq.
histrionicus. Rv. C. b. sp.
Hügeli. Phl. N. Holl.
Vr. siphonatas. Rv. „
lineolatus. Wood. Venezuel.
muensis. Brot. Columb.
ornatus. Poey. I. Cuba.
Osculati. Villa. Quito.
pallidus = Cubajanus.
pardalis = Esperi.
poenarius. Rv.
ruginosus. Morl. I. Cuba.
siccatus. v. d. B. I. Java.
siphonatus = Hügeli.
strigillatus. Dkr. Orinocc.
subtilis = acicularis.
thermalis. Fer. Hungar.
translucens.
turgidus = acicularis.
Venezuelensis. Dkr. Venezuel.

229 Gen. Canidia. A. Ad.

bizonata. Dsh. Tonkin.
Jullieni. „ „

230. Gen. Clea. H. A. Ad.

nigricans. A. Ad. I. Borneo.

231. Gen. Melanopsis. Fer.

aperta. Gass. N. Cald.
brevis = praerosa.
buccinoidea = praerosa.
bullio. Parr. Syria.
carinata. Gass. N. Cald.

Melanopsis.

cariosa. L. Hispan.
Vr. costellata. Fer. „
„ Sevillensis. Grtlp. Sevill.
Charpentieri. Parr. Persia.
costata Fer. L. Tiberias.
Vr. Jordanica. Roth. Genzrth.
„ Moraldi. Zglr. Hungar.
costellata = cariosa.
denegabilis Fer. Mesopot.
Dufourii. „ Hispan.
elatio. Parr.
Etrusca = praerosa.
Ferussacci = praerosa.
fusiformis. Gass. N. Cald.
Graelsii. Villa. Valentia.
insignis. Parr. Tigris.
Jordanica = costata.
laevigata = praerosa.
Lamberti Souvrb. N. Cald.
Lembergensis. Schröt. Lemberg.
lentiginosa. Rv. N. Cald.
Maroccana. Ch. Tlemecen.
Moraldi = costata.
pardalis. Mhlfld. Carniol.
Parreyssi. „ Gr. Ward.
praerosa. L. Smyrna.
Vr. brevis. Damasc.
„ buccinoidea. Fer. M. adr.
„ etrusca. Villa. Italia.
„ Ferussacci. Roth. Oran.
„ laevigata. Lm.
robusta. Gass. N. Cald.
Rothi. Parr. Brussa.
Saulcyi. Bourg. Syria.
scalaris. Gass. Algier.
Sevillensis = cariosa.
spirata.
Strangei. Rv. N. Zeal.
subcostata. Parr. Rhodus.
tumida. „ Fl. Perna.
Turcica. „ Türkei.
variabilis v. d. B. Pevsia.
Zealandica. Gld. N. Zeal.

58. Fam **Littorinidae.**

232. Gen. Littorina. Fer.

Syn. Bacalia. Gray.

1. Sect. Littorina. Fer.
2. „ Melaraphe. Mhlfld.
3. „ Neritoides. Brown.

1 aberrans. Phl. Panam.
2 ahenea. Rv. Sengl.
1 albicans. Mtelf. I. Borneo.

Littorina.

2 ambigua. Nutt. I. Sandw.
2 angulata. Lm. Phlppn.
2 angulifera. „ Ind. occ.
2 Araucana. Orb. Valpar.
3 arboricola. Rv. Singap.
3 arctica. Möll. I. Grönl.
2 aspera. Phl. I. Salvat.
1 atrata. C. B. Ad. Panam.
2 balteata. Rv. China.
Basteroti = neritoidea.
1 Bombayana Grtlp. Bomb.
1 brevicula. Phl. China.
2 carinata. Orb. I. Cuba.
2 carinifera. Mke. Phlppn.
castanea = littoralis.
2 cincta. Quoy. I. Chatham.
2 columellaris. Orb. Pernamb.
2 conica. Phl. Japon.
2 conspersa. „ „
2 debilis. Phl. „
2 decollata. Krss. P. Natal.
2 Diemensis. Quoy. I. Chatham.
1 fabalis. Turt Britan.
2 fasciata. Gray. Peru.
2 Feegensis. Rv. I. Viti.
2 flosa. Sow. I. Zebu.
1 flammea. Phl. China.
2 flava. Brod. Rio. Jan.
2 fulgurata. Parr. Nicobar.
1 glabrata. Phl. Payta.
1 grandis. Middf. I. Shantar.
2 grano-costata. Rv. Austrl.
2 Grönlandica. Mke. I. Grönl.
2 guttata. Phl. I. C. Verd.
2 intermedia. Phl. Phlppn.
1 irrorata. Say. N. York.
1 jugosa. Mighl. M. bor.
2 Knysnaensis. Krss. C. b. sp.
1 Kurila. Middf. I. Shantar.
2 lacunalis. Mke. C. b. sp.
1 laevis. Phl. Sydney.
1 limax. Martyn. I. Sandw.
2 lineolata. Orb. Ind. occ.
3 littoralis. L. Europ.
3 Vr. castanea. Dsh. „
3 „ obtusata. Ch. „
3 „ palliata. Say. U. S. Amer.
1 littorea. L. „
2 luteola. Quoy. Sydney.
3 Manschurica. Schrnk. Japon.
2 Mauritiana. Lm. I. Maurit.
3 melanacme. Smth. Austrl.
2 melanostoma. Gray. Singap.
1 mespilum. Mhlfld. I. Jam.
2 minima. Wood. „
1 modesta. Phl. N. Britan.

Littorina alentica Dall.
pullata Cpr.
philippi Cpr
punctata Gray
punctaria Wood
palidinella
unifasciata Gray
lineata Lam
africana Krauss
helenae Mel.
caerulescens
zelandica Roe
rugosa Mke
acuminata Gld.
interrupta Pse.
retusa Lam.

velanopsis lorcana Orbigny
esperii Fer
daudebardi Fer
cornea Pfr
aciculoris Fer
aciculata Fer.

ctarius variabilis
cinerea Psc.
tullata Marv.

Modulus obliquatus A. Ad.
modulus L.
obliquatus A. Ad.
modulus L.

Littorina.

2 naticoides. Orb. I. Cuba.
2 nebulosa. Lm. I. S. Doming.
3 neritoides. L. Europ.
3 Vr. Basteroti. Payr. M. med.
3 „ nigrolineata. Gray. Europ.
2 Newcombi. Rv. I. Sandw.
2 Nov Zealandiae. Rv. N. Zeal.
1 obesa. Sow. M. aust.
1 obligata. Say. Maine.
obtusata = littoralis.
2 Orbignyana. Phl.
2 pallescens. „ I. Mindan.
palliata = littoralis.
2 parvula. Phl. Panam.
1 patula Jeffr. Calforn.
2 penicillata. Crptr. S. Lucas.
Peruviana = Zebra.
2 Philippiana. Rv. Phlppn.
2 picea. Rv. Austrl.
2 picta. Phl. I. Sandw.
2 pintado. Wood. „
2 planaxis. Nutt. Vancouv.
1 plena. Gld. I. Viti.
2 pulchella. Dkr. I. C. Verd.
2 pulchra. Sow. Panam.
2 punctata. Gm. Sengl.
2 puncticulata. Phl. Panam.
2 pusilla. „ N. Holl.
2 rosea. Dkr.
1 rudis. Donov. Europ.
1 Vr. subtenebrosa. Middf. Japon.
1 „ ventricosa. Phl. Pulo-Pen.
1 saxatilis Donov Britan.
1 Sayi. Phl. Florid.
2 scabra. L. Phlppn.
1 scutulata. Gld. Vancouv.
2 serialis. I. Sandw.
2 Sieboldii. Phl. Japon.
1 Sitkana. „ Sitka.
1 Souverbieana. Cross. Japon.
2 striata. King. I. C. Verd.
1 subnodosa. Phl. M. rubr.
subtenebrosa = rudis.
1 sulcata. Lm. I. Sandw.
2 Syriaca. Phl. Syria.
1 tenebrosa. Mtg. N. York.
1 tenuis. Phl. I Ticao.
2 tessellata. „ I. Mrtnq.
2 Thersites. Rv. Valpar.
2 tumida. Mke I. Tahiti.
2 undulata. Gray. I. Panay.
1 varia. Sow. Panam.
ventricosa = rudis.
2 zebra. Wood. Peru.
2 zebrina. Grtlp. Bomb.
2 ziczac. Ch. Columb. occ.

Tectarius.

233. Gen. Tectarius. Val.

Syn. Tectaria. Guerin.
„ Pagodus. Gray.
„ Pagoda M. Gray.
„ Pagodella. Sw.

affinis. Orb. I. Tenrff.
breviculus. Phl. Japon.
Cordierianus. Hill. Kischnf.
dilatatus. Orb. Havannah.
glans. Phl. Fern. Po.
granosus. Phl. Guinea.
Malaccanus. „ Malacc.
miliaris. Quoy. I. Ascens.
millegranus. Phl. M. rubr.
muricatus. L. Ind. occ.
Natalensis. Krss. P. Natal.
nodosus. Gray. Austrl.
nodulosus. Gm. M. med.
pagodus. L. N. Zeal.
Paytensis. Phl. Payta.
pyramidalis. Quoy. N. Zeal.
spinulosus. Phl. Singap.
subnodosus. „ Zanzbr.
trochiformis. Dillw. I. Jam.
trochoides. Gray.
tuberculatus. „ M. med.
vilis. Mke. N. Zeal.

234. Gen. Echinella. Sw.

Syn. Nina. Gray.

coronaria. Lm. Phlppn.
Cumingii. Phl. I. Guimar.
grandinata. Ch. I. Rartng.
papillosa. Lm. I. Timor.
Swainsoni. Chen. Ind. or.
tectum-persicum. L. M. ind.

235. Gen. Modulus. Gray.

Syn. Monodonta. Sw.

Antillarum. Ch. I. S. Thom.
candidus. Petit. I. Maurit.
catenulatus. Phl. Japon.
cerodes. A. Ad. Mozbq.
disculus. Phl
lenticularis. Ch. I. Barbad.
Floridanus. „ Florida.
obtusatus. Gm. I. Maurit.
perlatus = unidens.
tectum. Gm. Ind. or.
unidens. Ch. Ind. occ.
Vr. perlatus. Gm. I. S. Thom.

Limnotrochus.

236. Gen. Limnotrochus. E. Smth.

237. Gen. Plesiotrochus. Fschr.

238. Gen. Risella. Gray.

Syn. Bembicium. Phl.

	aurata. Quoy.	M. aust.
	Bruni. Cross.	Amer. m.
×	conoidalis. Pse.	I. Tahiti.
	Groenlandica. Gm.	I. Grönl.
	imbricata. Gray.	N. Holl.
	Kielmannseggi. Zeidl.	Austrl.
	livida. Phl.	„
×	lutea. Quoy.	„
×	melanostoma. Gm.	Japon.
×	miliaris.	
×	nana. Lm.	N. Holl.
×	parvula. Dkr.	I. Sandw.
	picta. Phl.	V. Diemsl.
×	plana. Quoy.	P. Makay.
×	tantilla. Gld.	I. Sandw.
	vittata. Phl.	P. Adelaid.

239. Gen. Lacuna. Turt.

Syn. Temana. Leach.

1. Sect. Lacuna. Turt.
2. „ Epheria. Leach.
3. „ Medoria. „

1	arctica. Phl.	I. Grönl.
2	aurantiaca.	Calforn.
	canalis = divaricata.	
× 3	crassior. Mtg.	Britan.
2	divaricata. Fabr.	I. Grönl.
2	Vr. canalis. Mtg.	Britan.
2	„ quadrifasciata. Mtg.	Dania.
2	„ solidula. Loven.	Vancouv.
2	effusa. Lea.	Calforn.
3	fusca. Bin.	I. Grönl.
2	nucleus. Lm.	Antill.
1	pallida. Gld.	Britan.
× 1	pallidula. Cost.	Europ.
× 1	porrecta. Crptr.	Vancouv.
× 1	puteola. Turt.	Britan.
	quadrifasciata = divaricata.	
×	solidula = divaricata.	
× 2	unifasciata.	Calforn.
× 2	vincta. Mtg.	N. York.

240. Gen. Cremnobates. Blfd.

×	Syhadrensis. Blfd.	Ind. or.

Fossar.

241. Gen. Fossar. Adans.

Syn. Fossarus. Phl.
„ Maravignia Arad.
„ Naticella. Münst.
„ Phasianema. Wood.

×	ambiguus. L.	M. med.
	bicarinatus. A. Ad.	Japon.
	candidus. Garr.	I. Hacah.
	clathratus. Phl.	Lesina.
	costatus. Broch.	M. adr.
	Japonicus. A. Ad.	Japon.
	trochlearis. „	„

242. Gen. Microthyca. H. A. Ad.

crenellifera. H. A. Ad. Japon.

243. Gen. Gottoina. A. Ad.

244. Gen. Stenotis. A. Ad.

245. Gen. Conradia. A. Ad.

	carinifera. A. Ad.	Japon.
	cingulifera. „	„
	clathratus. „	„

246. Gen. Couthoyia. A. Ad.

reticulata. A. Ad. Japon.

247. Gen. Isapis. A. Ad.

	anomala. A. Ad.	Japon.
×	fenestrata. „	„
×	obtusa. „	Calforn.

248. Gen. Gyriscus. Tiberi.

59. Fam. **Planaxidae.**

249. Gen. Planaxis. Lm.

1. Sect. Planaxis. Lm.
2. „ Hinea. Gray.
3. „ Quoyia. Dsh.

× 1	atropurpureus. Rclz.	M. aust.
2	Brasilianus. Lm.	Brasil.
× 1	breviculus. Dsh.	I. Guam.
× 3	decollatus. Quoy.	N. Guinea.
1	encausticus. Smth.	Aracan
× 1	ineptus. Gld.	„

Fossarus atratus Cpr
purus Cpr
fasciatus Cpr
infraliratus Cpr
varius Hutt
reticulatus A. Ad.
tornatilis Cseld
fossar Ad.
stolicz Kanmacs
laevis cules Smith

Planaxis undulatus Lam
brevis Quoy.
abbreviata Pse
succincta A. Ad
incisa Cseld
callata Cpr
atratus Pse
mollis Souv
fulgira Hbs.
michaudi C & F.

isella iselli Sarup.

acuna Variegata Cpr
reflexa Dall.
cincta Mont
neritoides Cseld.

mmis conohus carinatus Lam

vivipara ampullacea Chp
nigallsiana Lea
Carinatā Val.
scalaroidea Morse
javanica Phil
polyzonalā Gray
finicis Mauv
listeri Fils Han
vivipara Dr
achatina Brug
pyramidata Her
bilroughsiana Lea
subcarinatā
elongatā Swain.
orientalis Lea
melanostoma Brus
mahecana Brot
hystrica Gld.
mauretiana
lineatā Val
trostiana Lea
haleiana Lea
viviflexta Say
monilata W. & B.
lineatā Kust.
conclectoides W. & B.

Litiopa divisa
" atlantica

Gabbia australis Tryon

Planaxis.

1 labiosus. A. Ad. I. Sandw.
1 lineatus. Cost. I. Jam.
1 lineolatus. Gld. I. Sandw.
1 niger. Quoy. N. Hibern.
1 nigritellus Forb. Mztln.
1 nucleus. Lm. Antill.
1 obscurus. A. Ad.
1 planicostatus. Sow. I. Galap.
1 Sandwicensis. Conr. I. Sandw.
1 Savignyi. Dsh. M. rubr.
1 sulcatus. Born. Oc. ind.

250. Gen. Isselia. O. Semp.

mirabilis Dkr. I. Upolu

251. Gen. Holcostoma. H. A. Ad.

setigerum. A. Ad. I. Maurit.

252. Gen. Litiopa. Rang.

Syn. Bombyxinus. Belang.

acuminata. Pfr. Oc. atl.
bombyx. Rang. „
melanostoma. Eyd. „
striata. Pfr.

60. Fam. **Rissoellidae.**

253. Gen. Rissoella. Gray.

Syn Jeffreysia. Ald.

diaphana. Ald. Britan.
fulgida. A. Ad. Japon.
globularis Jeffr. Europ.
minima. „ Japon.
opalina. „ M. med.
viridula. A. Ad. Japon.

254. Gen. Eatoniella. Kidd.

255. Gen. Hyala. H. A. Ad.

glabrata. Phl. Japon.
pumilio. A. Ad. „
rufa. Semp. Moret. B.

61. Fam. **Viviparidae.**

256. Gen. Vivipara. Lm.

Syn. Viviparus. Mft.
„ Paludina. Lm.
„ Cyclostoma. Oken.

Vivipara.

Syn. Pleurocera. Blvll.
„ Viviparella. Rfq.
„ Omphemis. „
„ Oxytrema. „

aeruginosa = quadrata.
aethiops. Rv. Africa. c.
Africana. Mrts. Zanzbr.
amplior. Mss.
angularis. Müll. Manil. B.
Vr. multicarinata. Caill. China.
atra. Villa. L. Garda.
Bengalensis. Lm. Bengal.
Bermontiana. Orb I. Cuba.
Ceylanica. Dhrn. I. Ceyl.
Chinensis. Gray. Chusan.
ciliata. Rv. Siam.
Cochinchinensis. Morl. Cochinch.
contecta. Müll. Europa.
costata. Quoy. I. Borneo.
crassa. Hutt Birma.
Cumingii. Hanl. I. Luzon.
dissimilis. Müll.
doliaris. Gld. Birma.
fasciata. Müll. Europ.
Frauenfeldi. Dsh. Cochinch.
Georgiana = vera.
Hainesiana. Lea. Siam.
heliciformis. Fraufld. Ava.
Japonica. Mrts. Hakodad.
lecythoides. Bens. Chusan.
lineolata. Mss. Siam.
moniliata. Morl. I. Nossibé.
multicarinata = angularis.
Okaensis. Cless. Oka.
Penchinati. Bourg. Europ.
praemorsa. Bens. Bengal.
praerosa. Gstfld. Amur.
pyramidalis. Jan. Italia.
quadrata. Bens. China.
Vr. aeruginosa. Rv. „
rotundata. Rv. „
rubicunda. Mrts. Nianza.
Saigoni. Cochinch.
subpurpurea. Say. U. S. Amer.
Sumatrensis. Dkr. I. Sumatr.
Ussuriensis. Gstfld. Ussuri.
umbilicata. Lea. Siam.
unicolor. Oliv. Egypt.
vera. Fraufld. Europ.
Vr. Georgiana. Lea. Georgia.
„ gigantea. Cless. Europ.
zonata. Hanl. I. Maurit.

Melantho.

257. Gen. Melantho. Bowdch.

auriculata Mrts. China.
decisa. Say. Ohio.
Vr. coarctata. Lea. Missisp.
„ integra. Say. Amer. b.
„ ponderosa. „ Ohio.
„ sinistra. „ „
Lamarckii. Dsh. Cambodj.

258. Gen. Tulotoma Hldm.

angulata. Lea. Amer. b.
magnifica. Conr. Georgia.

259. Gen. Neothauma. E. Smth.

Tanganyiensis. E. Smth. Tangan.

260. Gen. Cleopatra. Trschl.

aurocincta. Mrts Bayon.
buccinoides. Quoy. N. Holl.
bulimoides Oliv. Aegypt.
Vr. Aegyptiaca. Mhlfld. „
„ trifasciata. Zglr. „
„ vexillata. Parr. „
Madagascariensis. Cross. I. Mdgscr.
Pirothi. Jick. Atbara.

261. Gen. Campeloma. Hldm.

Syn. Lioplax. Trschl.

cyclostomatiformis. Lea. Alabam.
subcarinata. Say. Ohio.

262. Gen. Potamopyrgos. Cross.

corolla. Gld. N. Zeal.
crassilabris. Cross. Austrl.

263. Gen. Pyrgula. Jan. et Crist.

Helvetica. Mich. Lombard.

264. Gen. Tricula. Bens.

montana. Bens. Ganges.

265. Gen. Laguncula. Bens.

Syn. Bensonia. Cantr.

pulchella Bens,

62. Fam. **Rissoidae.**

I. Subfm. *Bithyniinae.*

266. Gen. Bithynia. Leach.

Syn. Desmarestia. Hrtm.
„ Subulina Schmdt.

badiella. Parr. Syria.
Boissieri. Charp.
Bottnica = tentaculata.
cerameopoma. Bens. India.
ceronospatana. „ „
confervicola. Fer. Dalmat.
costigera. Bk. Bengal.
inconspicua. Dhrn. I. Ceyl.
laevis. Morl. Cambodj.
longicornis. Bens. China.
lutea. Gray. Calcutt.
moniliata. Morl. I. Mdgscr.
Moreletiana. Nevil. Birma
Mostarensis. Möllf. Mostar.
Orsinii. Charp. Graecia.
proxima. Frfld. Hungar.
pulchella. Bens. Sylhet.
rubens. Mke. I. Sicil.
Sennaariensis. Parr. Sennaar.
similis. Gstfld. Amur.
stenothyroides. Dhrn. I. Ceyl.
striatula. Bens. China.
tentaculata. L. Europ.
Vr. Bottnica. Andr. Suecia.
Troscheli. Mich.
ventricosa. Gray. German.
vestita. Ben. I. Sicil.

267. Gen. Stenothyra. Mss.

Syn. Nematura. Bens.

Bengalensis. Nevil. Calcutt.
Blanfordiana. „ Madras.
deltae. Bens. Calcutt.
Gangetica. „ Ganges.
gracilis. Mss. I. Ovalan.
minima. Sow. India.
polita. Cantr. Singap.
ventricosa. Quoy. Macass.

II. Subfm. *Benedictiinae.*

268. Gen. Benedictia. Dyb.

Baikalensis. Gstfld. L. Baik.

III. Subfm. *Emmericiinae.*

269. Gen. Emmericia. Brus.

patula. Brus. Dalm.

leopatra fasciata Obs.

ampeloma geniculata Con
milesii Lea
fecundus Lewis
decampi Currier
Spelluncæ Lea.
rufa Hald
gibba Currier
exilis auth
apertus Lewis Mss.
regularis Lea
sublævis Tryon
lævis auth
subsolida auth
tenothyra glabra A.Ad.
strigilata Bens.

ematura olivacea A.Ad.
puncticulata Adams.

maturella lugdunensis Tourn.

ioplax elliotti Lea
incrassata Lea.

uloloma coosaensis Lea.

Bythinia leachi Shep
marginata
globula Lea
goniostoma Hutt
orcula Bens
faculator L.
travancorica Bens
philippiana Nevill
partula Hutt
cocythis Bens
siamensis Lea
baltica Gld
africana
scalaria
georgi Bourg
invadica Bly
pulchella Bens.

Pyrgula novaesiensis Stear

chliopa rowelli Tryon

illia attilis Lea

natogynus integer Say
subglobosus Say
curricianus Lea
parvulus Tryon

Troglyphus contorbuplicata Tr
lapidem Orb
cataracta Bens.

ludinella gibba Dr
abbreviata Mich
vitriana Ckard
viridis Poir.
newcombiana
dubiosa C B Ad
castanea Cpr
succinea Pfr.

mnicola huidsi Baird
ominalis H ds
virens Lea
fusca Hald
merriami Pilsbry

Paludestrina legrandi Bry.
charmeana Orb
auberiana Orb
australis Orb.
Hydrobia compacta
wetherbyi Dall
porrecta Migh
anatina Jeff
bruguieri
similis
egena Gld
islandica Gray
badia Gld
milacia Gld ms
melanoides Bens
boissieri Benoit
arenaria.
Amnicola floridana Tryon
orbiculata Lea
peracuta Walker
potomacensis Stimp
gracilis Gld
ciliata Gld
auberiana d Orb
badia Gld
caudeana d Orb
apicina Phil
dalliana Call
carinata Pfr
spinifera Ad
rowelli
turbiniformis Tryon
Stimpsoniana Tryon
curricianum Lea
ciliata Gld
Sayana Ancy
parva Lea
apicina Phil

Emmericia.

Vr. detrita. Kutsch. Dalm.
„ Emotensis. Kleciach. „
„ minor. Broch. „
„ scalaris. Neum. „
„ ventricosa. Kutsch.

IV. Subfm. *Fluminicolinae.*

270. Gen. Lithoglyphus. Mhlfld.

Syn. Lithoclyphus. Crist.
„ Paludestrina. Orb.
„ Lithoglypter. Fitzgr.
„ Jullienia. Cross. et F.

costatus. Poir. Cambodj.
Vr. fasciatus. „ „
fluminensis. Lang. Laibach.
fuscus. Pfr. Europ.
Harmandi. Poir. Cambodj.
liliputanus. Grdlr. China.
naticoides. Fer. Germ.
panonicus. Frfld. Hungar.
prasinus. Kokeil.
pyramidatus. Mölldf.

271. Gen. Fluminicola. Stimps.

Nuttalliana. Crptr. Calforn.

272. Gen. Gillia. Stimps.

273. Gen. Cochlicopa. Stimps.

274. Gen. Somatogyrus. Gill

depressus. Anth. Amer. b.
isogonus. Say. „

275. Gen. Amnicola. Gld.

Bonelliana. Stefani. Siena.
Cincinnatensis = emarginata.
clytumnus. Paquet. Nizza.
curta Küst. Montj. B.
decisa. Hldm. Amer. b.
Dupotetiana. Forb. Tunis.
emarginata. Anth. Amer. b.
Vr. Cincinnatiensis. Anth. „
feminula. Charp. I. Euböa.
grana. Say. Ohio.
Jayana. Anth. „
incrustata. Parr.
intermedia. Tryon Calforn.
lanceolata. Paladl. Bayon.
limosa. Say. Amer. b.
Luccensis. Stab. Lucca

longaeviqua Gld.
microbaeus Pés.

Amnicola.

macrostoma. Küst. Graecia.
negropontina Thiess. I. Euböa.
pallida. Hldm. Vermont.
Paulucciana. Cless. Ascoli.
porata. Say. Ohio.
seminula. Charp. I. Euböa.
tritonum. Bourg. Thessal.
Vitiana. I. Viti.

V. Subfm. *Hydrobiinae.*

276. Gen. Hydrobia. Hrtm.

Syn. Leachia. Riss.
„ Littorinella. Brown.
„ Perringia. Col.

Achaja. Cless. I. Euböa.
aculeus. Gld. Magö.
acuta. Drp. Gallia.
Angarensis. Gstfld. L. Baikal.
Auberiana. Orb. I. Cuba.
Australis. „ Austrl.
Baltica. Nils. M. balt.
Brondelii. Bourg. Algier.
Californica. Tryon. Calforn.
ciliata. Gld. Africa.
conoidea. Reyn.
consociella. Frfld. Dalm.
crystallina. Pfr. I. Portor.
Vr. coronata. „ „
„ elongata. „ „
elata. Parr. Schiras.
fontinalis. Voltz. Klagfrt.
gagatinella. Parr. Dalm.
Girardoti. Paladl. Gallia.
glabra. Tryon Boliv.
Hochstetteri. Dkr. N. Zeal.
Jamaicensis. C. B. Ad. I. Jam.
Isseli. Gentilh. Lucca.
Kutschigi. Küst Dalm.
Legrandiana. Bedd. India.
maxima. Dyb. L. Baik.
miliacea. Nevil. Calcutt.
Parchapi. Orb. Buen. Ayr.
salinarum. Döring. R. argent.
spinifera. Gupp. I. Trinidad.
spiralis. C. B. Ad. I. Jam.
stagnalis. Bast. German.
thermalis. „ „
Thiessea. Cless. I. Euböa.
ulvae. Penn. Europ.
Uzieliana. Issel. Persia.
ventricosa. Mtg. Dania.

Pachydrobia.

277. Gen. Pachydrobia. Cross. et F.

paradoxa. Cross. et F. China.
spinosa Poir. Cambodj.
variabilis. „ „

278. Gen. Bythinella. Moq. Td.

abbreviata. Mich. Gallia.
Austriaca. Frfld. Austria.
bicarinata. Desm. Gallia.
Binneyi Tryon. Calforn.
carinulata. Drouet. Charlst
Charpentieri. Roth. Graecia.
Compagnyoni. Bourg. Toulon.
compressa. Frfld. Schweiz.
cylindrica. Parr. Hungar.
Dunkeri. Frfld. German.
eurystoma. Stimps. Gallia.
Ferussina. Drp. „
Lachneri. A. Schmdt. Carniol.
lata. Frfld. Styria.
Nikliniana. Lea. Ohio.
obtusa „ Amer. b.
opaca. Zglr. Carniol.
Parreyssi. Pfr. Vöslau.
Reynierii. Dup. Lourdes.
saxatilis. Reyn. Gallia.
Schmidtii. Charp. Alpes.
Scholtzii. A. Schmdt. Breslau.
Servainiana. Bourg. Gallia.
Steinii. Mrts. German.
viridis. Poir. Gallia.

279. Gen. Vitrella. Cless.

acicula. Held. Isar.
pellucida. Ben. Europ

280. Gen. Belgrandia. Bourg.

Bourgignati. Paladl. Gallia.
Delpretei. Pauluc. Pisa.
gibba. Drp.
Lusitanica. Paladl. Lusitan.
varica. Paquet. Nizza.

281. Gen. Frauenfeldtia. Cless.

Lacheineri. Cless. Lombard.

282. Gen. Baikalia. Mrts..

Syn. Limnorea Dyb.

Angarensis. Gstfld. L. Baikal.

283. Gen. Liobaikalia. Mrts.

Stiedae. Dyb. L. Baikal.

Godlewskia.

284. Gen. Godlewskia. Cross et F.

Syn. Ligea. Dyb. p.
„ Trachybaikalia. Mrts. p.
„ Tryonia. Dall. p.

285. Gen. Trachybaikalia. Mrts.

Syn. Ligea. Dyb. p.
„ Tryonia. Dall. p.

carinata. Dyb. L. Baik.
costata. „ „

286 Gen. Dybowskia. Dall.

Syn. Trachybaikalia. Mrts. p.
„ Ligea. Dyb. p.

287. Gen. Tryonia. Gld.

protea. Tryon. N. York.

VI. Subfm. *Rissoininae.*

288. Gen. Rissoina. Orb.

1. Sect. Rissoina. Orb.
2. „ Zebina. H. A. Ad.

1 Bertholleti. And. Massaua.
1 Bruguieri. Payr. M. med.
1 Bryerea. Mtg. Ind. occ.
1 cerithina. Phl. I. Cuba.
1 cerithiiformis. Dkr. I. Upolu.
1 Chesnellii. Mich. India.
2 cincta. Ang. P. Jaks.
2 cochlearella. Lm. Ind. occ.
2 concinna. A. Ad. Japon.
2 coronata. Relz. I. Upolu.
2 crassilabris. Pse. Calforn.
1 Cumingii. Rv. Phlppn.
2 curta. Sow. „
1 decussata. Mtg. Ind. occ.
1 deformis. Sow. Phlppn.
1 dimidiata. Jick. M. rubr.
1 dubiosa. C. B. Ad. I. Cuba.
1 elegantissima. Orb. „
1 Erythraea. Phl. M. rubr.
1 exasperata. Sow. N. Cald.
1 exigua. Dkr. I. Viti.
1 firmata. C. B. Ad. „
1 grandis. Phl. Phlppn.
1 Jickelii. Wkf. Massaua.
1 Inca. Orb. Amer. c.
2 laevigata. C. B. Ad. I. S. Thom.
1 micans. A. Ad. Persia.
1 mirabilis. Dkr. I. Upolu.
1 miranda. A. Ad. Japon.
1 Montrouzieri. Souvrb. I. Viti.

plicata a ad
myosoroides
canaliculata Set
Stricta Mke.

issoiana interfossa Cpr
striata Mke
fortis C B Ad
woodwardi Cpr
janus C B Ad
clandestina C B Ad
infrequens C B Ad
elephusa Cpr.
tornatilis Qed.
cancellata Phil
costata A. Ad.
fusca Qed.
pura Qed
villica Qed
bifacea Pse
nitidula Qed
rugulosa Hutt
corithiopis Pse
trochlearis Qed
flexuosa Qed.
modicella A Ad
modesta Qed.
turricula Pse.
ambigua Qed
umbilicata Qed
rubra Ad
clathrata A Ad
helenae Smith
nellissi "
mertoni "
conquieta "
tornatilis Qed
cancellata Phil
costata A Ad
fusca Qed

Tryonia clathrata Stimp
ornata.

Prosos thenia bourneri Ha

Rythinella marginata D
tuniipes Coop
monroensis Dall
al dvichi Call & Bea
intermedia Tryon.

Russ a humida Cpr
reticulata Cpr
pilosa Cpr
purpurea Dall
exquisculpta Cpr
robustā Dall
paupercula C B Ad
acutalivata.
exilis Tryon
compactā Cpr
albolevalā Cpr.
glyptā Smith
britinja Smith
agapetā Smithi
pl annulatā Hutt
wallichi Smith
clathvalā A Ad.
multicostatā Dun

amphithoptthalmus inclusus
subplanalis Cpr

Barleia congenita Smith
wallichi

arleia haliotiphila Cpr
levata Cpr
subtenuis Cpr
obsoletā Cpr.

ssso a iphanilla Smith
cala Smith
varicifera Smith
campsa Smith
acgra
platia
perfectā Smith
legatā Reed.
prolongatā Cpr
acuminatā Reed.
acuta
algerina Mont
nitorta Jeff.
montagui Desm
buccinoides Desm
cingallus Mont
reticulata Mont
striata Mont
costulata Alder
cuniex L
costata
ventricosa Desm
crenulata Mich

Rissoina.

X	1	multicostata. Garr.	I. Sandw.
X	1	nitida. A. Ad.	Phlppn.
	2	obeliscus. Rv.	I. Upolu.
	1	Orbignyana. A. Ad.	Austrl.
	1	orientalis. Nevil.	I. Maurit.
	1	Philippiana. Pfr.	Ind. oc.
X	1	plicatula. Gld.	Djedda.
	1	pulchella. A. Ad.	Japon.
	1	pusilla. Broch.	M. med.
	1	Rissoi. And.	Dahlak.
X	2	Samoensis. Dkr.	I. Upolu.
	1	scalarioides. C. B. Ad.	Phlppn.
	1	Schmeltziana. Dkr.	I. Upolu.
	1	Schwartziana. „	„
	1	semiplicata. Pse.	Oc. pacf.
	1	sequentiana. Issel.	I. Maurit.
X	1	spirata. Sow.	Phlppn.
X	1	strigillata. A. Ad.	Japon.
X	1	striolata. „	I. Bohol.
	1	subulina. „	Japon.
X	1	tridentata. Mich.	I. Viti.

289. Gen. Barleia. Clark.

alata. Mke.	India.
badia. H. Ad.	Japon.
Bourbonica. Dsh.	I. Bourb.
bulimoides. A. Ad.	I. Capul.
elata. Phl.	I. Canar.
Epidaurica. Brus.	Dalm.
nigrescente. Dsh.	I. Bourb.
X rubra. Mtg.	Oc. atl.

VII. Subfm. *Rissoinae.*

290. Gen. Rissoa. Fremv.

Syn. Loxostoma. Bivon.
„ Lamarckia. Leach.
„ Rissoaria. Agas.
„ Gonostoma. Mhlfldt.
„ Anatasia. Gistl.

1. Sect. Rissoa. Fremv.
2. „ Acme. Hrtm.

Syn. Zippora. Leach.

	1	albella. Loven.	Dalm.
	1	Vr. Sarsii. „	I. Shetl.
	1	Algeriana. Monteros.	Algier.
	1	arenaria. A. Ads.	I. Terr. Nov.
X	2	auriscalpium. L.	M. med.
X	2	calathus. Forb.	I. Canar.
	1	caribaea. Orb.	Algier.
	1	castanea. Jeffr.	Vadsö.
	1	decorata. Phl.	M. rubr.
	1	elata. „	M. med.
	1	elegans. C. B. Ad.	I. Jam.

Rissoa.

	1	exigua. Mich.	Napoli.
	1	grossa. „	M. med.
	1	Guerinii. Rclz.	Gallia.
	1	Jan-Meyeni. Friele.	I. Spitzbg.
	1	Jeffreysii. Walk.	Bergen.
X	1	inconspicua. Ad.	Cornwall.
X	1	interrupta. A. Ad.	Europ.
X	1	labiosa. Mtg.	M. med.
	1	laevis. Monteros.	I. Sicil.
	2	latilabris. Jan.	M. med.
		lilacina = rufilabris.	
	1	lineolata. Mich	M. med.
X	2	membranacea. Loven.	Bergen.
X	1	monodonta. Phl.	Palerm.
	1	mutabilis.	M. med.
	1	nodulifera. Küst.	„
	1	oblonga. Desm.	„
	1	octona. Sars.	Dania.
X	1	parva. Maton.	Britan.
X	1	Philippiana. Pfr.	M. med.
	1	pulchella. Phl.	„
	1	radiata. „	M. adr.
	1	rudis. „	„
X	1	rufilabris. Leach.	Europ.
	1	Vr. lilacina. Rclz.	„
	1	similis. Scach.	M. med.
	1	simplex. Phl.	M. adr.
		splendida = variabilis.	
	1	subcrenulata.	M. med.
	1	Taurica. Verkrüz.	Krim.
X	1	trochlearis. Crptr.	Hongkong.
	1	turgida. Jeffr.	Cristian.
X	1	variabilis. Mhlfld.	M. med.
	1	Vr. costata. Desm.	„
	1	„ splendida. Eichw.	M. nigr.
X	1	ventricosa. Desm.	M. med.
	1	venusta. Phl.	„
X	1	violacea. Desm.	Nizza.

291. Gen. Cingula. Flmg.

Syn. Sabinaea. Leach.

		acuta. Desm.	M. med.
		asperulata. Schwrtz.	I. Rhod.
X		cingillus. Mtg.	Britan.
		costulosa. Ald.	Europ.
		crassicostata. C. B. Ad.	I. Jam.
		fulgida. A. Ad.	Europ. m.
		glabrata. Mhlfld.	M. med.
		globula. Möller.	I. Grönl.
		Oenonensis. Brus.	Dalm.
		seminula.	Algier.
X		semistriata. Mtg.	Cornwall.
		subcrenata. Mich.	M. med.
		suturata. Frfld.	Dalm.
		tumidula. Sars.	Vadsö.

Costata ad
bucinoides Desh
Striolata Risso
labiata
laevis Mich
cancellata da £
Ulvae Penn

Cingula.

unifasciata. Mtg. M. med.
vitrea. Mtg. Exmth.

292. Gen. Alvania. Riss.

Syn. Persephona. Leach.
„ Cyclostrema. Flmg.
„ Turbona. Leach.

abyssicola. Forb. M. scand.
Beanii. Hanl. Britan.
caelata. A. Ad. I. Siquij.
cimex. Cost. M. med.
Vr. calathiscus. Mtg. „
„ cancellata. Desm. „
„ Europaea. Riss. Europ.
„ fasciata. Phl. M. med.
„ granulata. „ „
„ limax. L. „
cimioides. Forb. Britan.
costulata. Riss. Britan.
crenulata. Mich. M. med.
decorata. Phl. „
Dunkeri. Pfr. Ind. occ.
fasciata = cimex.
ferruginea. A. Ad. Japon.
fulva. Mich. M. adr.
granulata = cimex.
grossa. Mich. M. med.
lactea. „ „
limax = cimex.
lineata. Riss. M. med.
Montagui. Payr. „
Panamensis. Parr. Panam.
punctura. Mtg. Britan.
Schwartziana. Brus. Dalm.
scitula. A. Ad. Japon.
striatula. Mtg. Britan.
tessellata. Schwrtz. Algier.
Weinkauffi. „ „
Zetlandica. Mtg. Britan.

293. Gen. Onoba. H. A. Ad.

Syn. Turbonilla. Leach.

striata. Mtg. Europ.
Vr. arctica. Loven. Vadsö.
sulcifera. A. Ad. Japon.

294. Gen. Setia. A. Ad.

atropurpurea. Frfld. I. Rartng.
candida A. Ad. Japon.
fusca. Frfld. Palerm.
pulcherrima. Jeffr. I. Shetlnd.
soluta. Phl. Carniol.

Ceratia.

295. Gen. Ceratia. H. A. Ad.

conus Eichw. M. casp.
dictyophora. Phl. M. adr.
globulus. Möll. I. Grönl.
saxatilis. „ „
subcostulata. Schwrtz. „

296. Gen. Terella. A. Ad.

297. Gen. Hemistomia. Cross.

Caledonica. Cross. I. Noumea.

298. Gen. Syrnolopsis. E. Smth.

lacustris. E. Smth. Tanganyik.

VIII. Subfm. *Skeneinae.*

299. Gen. Skenea. Flmg.

atomus. Phl. Vadsö.
laevis. „ M. med.
nitidissima.
planorbis. Fabr. I. Grönl.
pusilla. Turt. Britan.

300. Gen. Spira. Brown.

IX. Subfm. *Pomatiopsinae.*

301. Gen. Pomatiopsis. Tryon.

lapidaria. Say. Ohio.

X. Subfm. *Assimininae.*

302. Gen. Assiminia Leach.

Syn. Syncera. Gray.

Adamsiana. Semp. Canton.
affinis. Mss. Rkhpth.
Beddomeana. Nevil. Calcutt.
Californica. Crptr. Calforn.
carinata. Lea. Siam.
Charryi. Morl. Lusitan.
cincta. A. Ad. Japon.
conica = Francesii.
cornea. Pfr. I. Borneo.
fasciata. Bens. India.
Francessii. Gray. Calcutt.
Vr. conica. Trchl. India.

Pomatiopsis lustrica Sa
Isayama Auth

ornicula

simineasubrotunda Cpr.

ronicella caliginosa Smith

ctia fulgida Ad.

dorcaena rubra
Jacobi Bens
Variegata
insularis Crosse
hirsuta Bens

Lamiales carinata Lisbon
cinistrorsa Lea.
libyca Mart.

Valvata alpicorbis
planorbis Sam.
viridis Lyon
ulahensis Call
simplex Gld

Lio y pus pupoidea Gld
dalli Pils

Assiminia.

	Grayana Leach.	Britan.
	littorea. Chiag.	Weymout.
	Masoni. Nevil.	Calcutt
	miniata. Mrts.	Singap.
	nitida. Pse.	I. Huahein.
	ovata. „	I. Cook.
	parvula. Morl.	I. Nossibé.
	radiata Pfr.	India.
	rubella. Blfd.	Pegu.
	rubens Parr.	I. Bourb.
	semisulcata. Nevil.	Calcutt.
	Theobaldiana. „	„
	Vitiensis. Garr.	I. Viti.

63. Fam. **Valvatidae.**

303. Gen. Valvata. Müll.

Syn. Valvearius Dum.
„ Concinna. Hübn.

1. Sect. Valvata. Müll.
2. „ Gyrorbis Fitzgr.

Syn. Planella. Schlütr.

3. Sect. Tropidina. H. A. Ad.

1	alpestris. Blaun.	Brienz.
1	Andrewiewsky. Jelsk.	Kiew.
1	antiqua. Sow.	Bavar.
1	Baikalensis. Gstfd.	L. Baikal.
	bicarinata = tricarinata.	
1	Californiensis. Mss.	Calforn.
1	contorta. Müll.	Bona.
1	costata. Parr.	
2	cristata. Müll.	Suecia.
2	depressa. C. Pfr.	Helvet.
1	fluviatilis. Colb.	Budapst.
1	frigida. Westl.	Lappmrk.
1	humerosa. Say.	Montreal.
1	macrostoma. Stenstrp.	Upsala.
1	naticina. Mke	Germ.
1	piscinalis. Fer.	Gallia.
1	sincera. Say.	L. Champl.
1	Stoliczkana. Nevil.	Yarcand.
3	tricarinata. Say.	N. York.
3	Vr. bicarinata. Lea.	„
1	virens. Tryon.	Calforn.

304. Gen. Choanomphalus. Gstfld.

	Maacki. Gstfld.	L. Baikal.
	Schrencki. Dyb.	„
	valvatoides. „	„

64. Fam. **Ampullariidae.**

305. Gen. Ampullaria. Lm.

Syn. Pila. Bolt.
„ Ampullarius. Mft.
„ Pomacea. Perry.
„ Pachystoma. Gldg.
„ Pachylabra. Sw.

1. Sect. Ampullaria. Lm.
2. „ Pomus. Humph.
3. „ Marisa. Gray.

Syn. Ceratodes. Gldg.
„ Marissa. Mke.

4. Sect. Pomella. Gray.
5. „ Lanistes. Mft.

Syn. Lanites. Sw.

6. Sect. Meladomus. „
7. „ Ampulloidea. Orb.

Syn. Asolene. Orb.
„ Ampullaroides. Gray.

2	acuta. Mke.	Veracruz.
1	ampullacea. L.	I. Borneo.
2	aperta. Phl.	Venezuel.
2	aurostoma. Lea.	Mexico.
1	balanoidea. Gld.	Liberia.
2	batabana.	I. Cuba.
5	Bolteniana Ch.	Nil.
3	Brasiliensis	Brasil.
2	Bridgesii. Rv.	Bolivia.
2	canaliculata. Lm.	Cashmir.
5	carinata. Oliv.	Nil.
3	castanea. Dsh.	Guyan.
2	Catamarcensis. Sow.	Peru.
2	Cecillei. Phl.	I. Nossibé.
	Celebensis = ampullacea.	
1	Ceylanica. Pfr.	I. Ceyl.
1	cinerea. Rv.	„
2	Columbiensis. Sow.	Columb.
7	columellaris. Gld.	Peru.
1	compacta. Rv.	Malacc.
1	complicata. „	India.
2	conica. Wood.	I. Cuba.
3	cornu-arietis. L.	Caracc.
2	crassa. Sw.	Brasil.
3	crocostoma. Phl.	Amer. c.
2	Cumingii. King.	Panam.
3	cuprina. Rv.	
2	decussata Moric.	Brasil.
1	depressa. Say.	Florida.
1	Vr. Hopetonensis. Lea.	Georgia.
1	dolioides. Rv.	Bomb.
2	dubia. Gldg.	Cuman.
3	effusa. Lm.	Mrtnq.

Ampullaria.

3 elegans. Orb. Boliv.
1 encaustica. Rv.
2 eximia. Dkr. Mztln.
5 Farlanei. Cross. Afric. or.
3 fasciata. Rv. Ind. occ.
2 figulina. Spix. Brasil
2 filosa. Rv. I. Mdgscr.
2 flagellata. Say. Veracruz.
2 flatilis. Rv. Mexico.
1 fuliginea. Koch. I. Mdgscr.
2 gigas. Spix. Brasil.
3 glauca. L. Venezuel.
1 globosa. Sw. Bengal.
3 Gossei. Rv. I Jam.
Guinaica. = Lusitanica.
2 Guyanensis. Lm. Guyan.
2 Vr. olivacea. Spix. Brasil.
2 haustrum. Rv. Maranh.
2 Hondurasensis. Rv. Hondur
Hopetonensis = depressa.
1 Javanica. Rv. I. Java.
2 insularum. Orb. Amer. c.
2 intermedia. Fer. Brasil.
5 intorta. Lm. Gamb.
3 intropicta. Rv.
3 Knorrii. Phl. Amer. c.
1 Layardi. Rv. I. Ceyl.
2 leucostoma. Sw. Venezuel
2 lineata. Spix. Maranh.
5 Lusitanica. L. Guinea.
3 luteostoma. Sw. Venezuel.
1 Luzonica. Rv. I. Luzon.
5 Lybica. Morl. Gamb.
1 Malabarica. Phl. Malab.
2 malleata. Jon. Mexico.
2 Martinezi. Hidlg. Ecuadr.
1 maura. Rv.
4 megastoma. Sow. Uruguay.
2 melanocheila. Rv. Brasil.
2 Mexicana. Phl. Mexico.
3 miltocheila. Rv. „
4 neritoidea. Orb. Uruguay.
2 nigrilabris. Phl. Rio Jan.
2 nobilis. Rv. Maranh.
2 nubila. „ F. Salom.
1 nux. „ Bombay.
olivacea = Guyanensis.
1 Orientalis. Phl. Ind. or.
3 Orinoccensis. Zglr. Orinocc.
1 ovata. Oliv. Nil.
2 oviformis. Dsh. Cayen.
5 ovum. Peters. Mzbq.
1 pallens. Phl. Ind. or.
1 paludinoides. Crist. Moulmein.
2 papyracea. Spix. Brasil.
7 Pealeana Lea. Caracc.

Ampullaria.

2 physoides. Rv. Pernamb.
7 Platae. Mat. Paraguay.
1 polita. Dsh. Cambodj.
2 porphyrostoma. Rv. N. Grand.
1 producta. Rv. F. Magdal.
3 prunulum. „ N. Grand.
2 pulchella. Ant. Parana.
5 purpurea. Jon. Mzbq.
2 reflexa. Sw. I. Cuba.
2 retusa. Olfers. Brasil.
2 Roissyi. Orb. La Plat.
3 rotula. Mss. Amer. m.
7 saxea. Rv. Ind. occ.
2 scalaris. Orb. Boliv.
1 scutata. Mss. I. Luzon.
1 speciosa. Phl. Zanzbr.
2 Spixii. Orb. Paran.
2 Spruceei. Rv. Peru.
2 Swainsoni. Phl. La Plat.
2 teres. Phl. „
2 testudinea. Rv. Maranh.
1 trochulus. „
2 urceus. Müll. I. Trinidad.
2 vexillum. Rv. Venezuel.
2 violacea. Val. Veracruz.
1 virens. Lm. China.
1 vitrea. Born. Liberia.
1 Wernei. Phl. Nil.
2 Yatesii. Rv. Maranh.

65. Fam. **Turritellidae.**

306. Gen. Turritella. Lm.

Syn. Monoceros. Meusch.
„ Xylohelyx. Ch.
„ Terebellum.
„ Turris. Humph.
„ Terebra. Fabr.
„ Epitonium. Klein.
„ Aculea. Perry.
„ Turrilites. Mft.

1. Sect. Turnitella. Lm.
2 „ Haustator. Mft.
3. „ Torcula. Gray.
4. „ Zaria. „
5. „ Mesalia. „
6. „ Eglisia. „
7. „ Mathilda. Brown.

1 annulata. Kien. Gamb.
4 attenuata. Rv. Trqbr.
4 bacillum. Kien. China.
2 Banksii. Gray. Panam.
1 bicingulata. Lm. I. C. Verd.
2 bicolor. Ad. et Rv. China.

Cupullaria turbinis Lea
brachystoma Swn
occidentalis Morris
Kordofana Parry
lattrei Roe
lubrica Roe
gracilis Lea.
moesta Roe
puncticulata Swn
livescens Roe
tubaeformis Lea.
puncticulata Swn
rugosa
cornucopia Roe.
pyrum Phil
fasciata Swn
zonalis Spix
cheminitzi Phil
nova-granadae Brd.
dysoni Hanl
undata
oblonga Swn
hymnaeformis Roe.
Vermiformis Roe
australis d Orb
numerosus Roe
lattrei Roe
Gibbosa Roe.
cubensis Roe
caliginosa Roe.

Cancellaria californicum Dall
quadratum
laeve C B Ad
levitorcinctum Cpr
Orcutti Dall
undatum Cpr
hemphilli Strong
subinflatum Cpr
glabriformis Cpr
magnum Strong
clarki Cpr
vitreum Cpr
elegantissimum Cpr
undatum Cpr

ritella radula Kein
pivotii Cpr
punctata
lacteola Cpr
subplanata Cpr
Ortonii Con.
triplicata Broc
annulata Kein
canalifera Lam
lineolata Kein
granosa Braz.
symmetrica Hall
gracilis Kein,
pulcherrima Hall
columellaris Kein
lineolata Kein.

Turritella.

2 biplicata. Stud. I. Sicil.
5 brevialis. Lm. Sengl.
2 Broderipiana. Orb. Payta.
2 candida. Rv. Africa.
1 Capensis. Krss. C. b. sp.
3 carinifera. Lm. „
1 cerea. Rv.
6 cingulata. Sow. Peru.
1 cingulifera. „ P. Essingt.
3 clathrata. Kien. Austrl. m.
3 cochlea. Rv.
2 columnaris Kien. I. Ceyl.
1 communis. Riss. Europ.
1 Vr. cornea Lm. Britan.
1 ungulina. L. Sengl.
2 conspersa. Ad. et Rv. China.
3 constricta. Rv.
1 Cooperi. Crptr. Calforn.
cornea = communis.
2 Cumingii. Rv. Panam.
3 declivis. Ad et Rv. China.
4 duplicata. L. Ind. or.
4 Vr. replicata. L. M. ind.
1 dura. Mörch. Real Lej.
7 elegantula. Ang. P. Jaks.
5 erosa. Couth. Massach.
3 excavata. Sow. Angulh. B.
3 exoleta. I. Mrtnq.
4 fascialis. Mke. Amer. c.
4 fastigiata. Ad. et Rv. China.
1 ferruginea. Rv.
1 flammulata. Kien. M. rubr.
1 fuscata. Lm. Gamb.
2 goniostoma Val. Amer. c.
2 gracillima. Gld. Japon.
2 Gruneri. Rv.
2 Gunnii. „ Tasman.
2 Hanleyana. „ Real Lej.
2 hastula. „
imbricata = variegata.
4 Knysnaensis. Crss. C. b. sp.
5 lactea. Möll. I. Grönl.
5 Vr. reticulata. Mighl. „
1 lentiginosa. Rv. Payta.
2 leucostoma. Val. Nicoya.
1 maculata. Rv. China.
2 meta. Rv.
2 monilifera. Ad. et Rv. China.
2 multilirata. „ „
1 nivea. Gray. Afric. or.
2 nodulosa. King. Amer. c.
2 Vr. papillosa. Kien. „
5 opalina. Ad. et Rv. Samrng.
2 pagoda. Rv. N. Zeal.
papillosa = nodulosa.
1 punctata. Kien.

Turritella.

replicata = duplicata.
reticulata = lactea.
2 rosea. Quoy. N. Zeal.
1 sanguinea. Rv. Calforn.
2 sinuata. Rv. Sydney.
1 spectrum. „
3 spina. Cross et F. S. Vinct.
5 striata. A. Ad.
3 tenuisculpta. Crptr. Calforn.
1 terebra. L. Africa.
2 tigrina. Kien. Chile.
1 torulosa. „
6 tricarinata. Ad. et Rv. China.
2 trisulcata. Lm. M. rubr.
5 turrita.
ungulina = communis.
2 variegata. L. Ind. occ.
6 vittulata. Ad. et Rv. China.
1 zonata. Dkr. I. Upolu.

307. Gen. Proto. Defr.

Knockeri. Baird. Afric. oc.

66. Fam. **Caecidae.**

308. Gen. Caecum. Flmg.

Syn. Brochus. Brown.
„ Odontidium. Phl.
„ Cornuoides. Brown.
„ Caecalium. Macglv.
„ Odontina. Zborz.
„ Odontostoma. Cantr.

Cooperi. Crptr. Calforn.
cornu-bovis. „ I. Jam.
crebricinctum. Coop. Calforn.
firmatum. C. B. Ad. Panam.
glabrum. Mtg. M. med.
imbricatum. Crptr. I. Jam.
nitidum. „ „
regulare. „ „
trachea. Mtg. M. med.

309. Gen. Smithia. Maltzan.

gracilis. Mltzan. I. Gorea.

67. Fam. **Vermetidae.**

310. Gen. Strephopoma. Mörch.

Syn. Vermetus. Quoy.

pennatum. Mörch. Torres. S.
senticosum. „ Ind. or.

Siphonium.

311. Gen. Siphonium. Gray.

1. Sect. Dendropoma. Mörch.

	arenarium. L.	N. Holl.
	ater. Rouss.	
	centiquadrum. Val.	Panam.
	colubrinus. Bolt.	Phlppn.
	effusum.	
	Gaederopi. Mörch.	M. med.
	gigas. Sow.	Oc. pacf.
	glomeratum. Gm.	I. d. Fr.
	lucidum. Mörch.	I. Societ.
	nebulosum. Dsh.	I. S. Thom.
	nodoso rugosum. Link.	
	sipho. Rouss.	
	subgranosum. Mörch.	Ind. occ.

312. Gen. Vermiculus. List.

Syn. Tubulus. Sismond.
„ Vermicularia. Lm
„ Vermetus. Gray.

	bicarinatus. Dsh.	Phlppn.
	lumbricalis. Gm.	Sengl.
	roseus. Quoy.	N. Zeal.
	spiralis. Phl.	

313. Gen. Spiroglyphus. Daud.

	spiruliformis. Sow.	Ind. or.

314. Gen. Vermetus. Adans.

Syn. Campulotus. Guett.

1. Sect. Vermetus. Adans.
2. „ Petaloconchus. Lea.
3. „ Macrophragma. Crptr.
4. „ Aletes. Crptr.

	annulatus. Daud.	Ind. occ.
	conicus. Dillw.	„
	contortus. Crptr.	
	dimorphus. Mörch.	Phlppn.
	eburneus. Rv.	
	electrinus = varians.	
	filaris = vermicellus.	
	lilacinus. Mörch.	Zanzbr.
	polyphragmus. Sassi.	M. med.
	renisetosus. Crptr.	
	semisurrectus. Biv.	M. med.
	varians. Orb.	Rio Jan.
	Vr. electrinus. Orb.	
	vermicellus. Lm.	Sengl.
	Vr. filaris. „	

Bivonia.

315. Gen. Bivonia. Gray.

	Adansoni. Gray.	Sengl.
	cancellata. Gm.	Mztln.
	eruca. Lm.	Ind. occ.
	Vr. Quoyi. A. Ad.	„
	spirorbis. Dillw.	
	triquetra. Biv.	M. med.

316. Gen. Thylacodes. Guett.

1. Sect Tetranomia. Mörch.
2. „ Hatina. Gray.
3. „ Lementina. „
4. „ Cladopoda. „

	decussatus. Gm.	Ind. occ.
	dentiferus. L.	Austrl.
	Nov. Hollandiae. Rv.	„
	oryzatus. Mörch.	Panam.
	Riisei. „	Antill.
	spiratus. Phl.	Ind. occ.

68. Fam. **Siliquaridae.**

317. Gen. Siliquaria. Brug.

Syn. Siliquarius. Mft.
„ Tenagoda. Guett.
„ Agathirses. Mft.

	anguina. L.	Molucc.
	Vr. ruber. Schmch.	„
	Bernardii. Mörch.	Sengl.
	Cumingii. „	Phlppn.
	encaustica. „	I. Ceyl.
	Japonica. „	Japon.
	incisa. Ch.	Guinea.
	lactea. Lm.	P. Essingt.
	muricata. Born.	
	polygona. Dsh.	Antill.
	ponderosa. Mörch.	P. Essingt.
	ruber = anguina.	
	Senegalensis. Rclz.	Sengl.
	squamata. Blvll.	
	trochlearis. Mörch.	Phlppn.

69. Fam. **Onustidae.**

Syn. Phoridae.

318. Gen. Onustus. Humph.

	Indicus. Gm.	Cochinch.
	solaris. L.	Ind. or.

ermicularia pellucidus Bos.
compacta Cpr
anellum Mch.

Vermetus Lividsi Dray.
longipilis Mart
labellosum Hutt
Lumbricus Roe
Lividsi Dray.

Serpulorbis spiramigirus Cpr

Spirorbis Nautilla Mörch
Cpr orbis

Vivona contorta
macrophragma Cpr
groyi
Spiruliformis
glomerata.

Alelēs spiramigirus Cpr

Siphonium maximum Ho
longamum Dacy.
Lividum

Cladopoda polyphragma
Sulcatus Morch

Petato conchaes uniformis
flavescens Cpr.
cochlidium Cpr
octoectus Cpr
nerinoides Cpr.

Siliquaria australis Q
renzi Morch

Calyptraea dilatata
radiosa Gld
Chlorina Gld
Violascens

Mitrularia corrugata Brod

enophora solarioides Rve

Crucibulum Quoyii Cpr
guriburum Rve.

lerus conicus Brod
Contortus Brod
mamillaris Brod
pastigiatus Gld

Galerus squamosa Dish
corrugatus Rve

Trochita pellucida Rve
candeana Orb
comannota Sby
novazelandica

Xenophora.

319. Gen. Xenophora. Fschr.

Syn. Phorus Mft.
„ Xenophorus Phl.

Australis. Souvrb. N. Cald.
calculifera. Rv. China.
conchyliophora. Born. N. Zeal
corrugata Rv.
Mediterranea. Tib. M. med.
pallidula Rv. Japon.
Philippinarum. A. Ad. Phlppn.

70. Fam. Calyptraeidae.

320. Gen. Calyptraea. Lm.

Syn. Calyptra. Humph.
„ Calyptrus. Mft.
„ Calyptria. Owen.
„ Mitrularia. Schmch.
„ Lithedaphus. Owen.
„ Litholepas. „

alveolata. A. Ad. I. Galap.
bulla. Rv. Phlppn.
cepacea. Brod. I. Muert.
cicatricosa. Rv. I. Luzon.
diaphana. „ Ind. occ.
dormitoria. Rv. I. Burias.
equestris. L. Phlppn.
fibulata. Rv. I. Luzon.
hipponiciformis. Rv. I. Bohol.
Höberthii. Parr. M. adr.
Layardii. Rv. I. Ceyl.
Martiniana. „ I. Luzon.
papyracea. A. Ad. Phlppn.
tectum-sinense. Ch. „
tortilis. Rv. I. Galap.
Vanikorensis. Quoy. I. Vanikor.

321. Gen. Crucibulum. Schmch.

Syn. Biconia Sw.
„ Bicatillus. „
„ Calypeopsis. Brod.

1. Sect. Crucibulum. Schmch.
2. „ Dispotaea. Say.

Syn. Calypeopsis. Less.

1 auriculatum. Ch. Cuman.
1 cinereum. Rv. C. Horn.
1 concameratum. Rv.
1 corrugatum. Crptr. Calforn.
2 extinctorium. Lm. Real Lej.
1 ferrugineum. Rv. Chile.
1 hispidum. Brod. I. Muert.

Crucibulum.

1 imbricatum. Brod. Panam.
2 lividum Rv. China.
2 morbidum. Rv. „
1 pectinatum. Crptr. Peru.
1 radiatum. Brod. Caracc.
1 rugosum. Dsh. I. Chiloë
1 scutellatum. Gray. Peru.
1 serratum. Brod. I. Muert.
1 sordidum. „ Panam.
1 spectrum. Rv. Malacc.
1 spinosum. Sow. Amer. c.
2 striatum. Say. Rhod. Isl.
1 tenue. Brod. Peru.
1 tubiferum. Less. „
1 umbrella. Dsh. Panam.
1 undulatum. Mart.
1 verrucosum. Rv.
1 violaceum. Crptr. I. Ceyl.

322. Gen. Trochita. Schmch.

Syn. Luna. Klein.
„ Infundibulum. Orb.
„ Trochatella. Less.

1. Sect. Trochita. Schmch.
2. „ Haliotidea. Sw.

2 conica. Brod. Salang.
2 fastigiata. Gld.
2 fusca. Crptr.
2 Lamarckii Dsh. N. Holl.
2 lichen. Brod. I. Muert.
2 mamillaris. Brod. Amer. c.
2 parvula. Dkr. Brasil.
1 radians. Dsh. Valpar.
2 Sinensis. L. M. med.
1 spirata. Forb. Calforn.
2 striata. Brod. Valpar.
2 vulgaris. L. I. Gorea.

323. Gen. Galerus. Humph.

Syn. Ancyle. Meusch.
„ Mitella. Argv.
„ Mitrula. Gray.
„ Trochilla. Sw.
„ Infundibulum. Sow.
„ Sigapatella. Less
„ Siphopatella. „

calyptraeformis. Lm. Tasman.
dilatatus. Lm. Valpar.
maculatus. Quoy. N. Zeal.
nautiloides. Lm. Amer. b.

Crepidula.

324 Gen. Crepidula. Lm.

Syn. Crypta. Humph.
„ Crepidulus. Mft.
„ Sandalium. Schmch.
„ Proxenula. Perry.
„ Lephyrobolus. Schlüt.

1. Sect. Crypta. Humph.

Syn. Sandalium. Schmch.

2. Sect. Crepipatella. Less.
3. „ Janacus. Mörch.
4. „ Egaea. H. A. Ad.

2 aculeata. Gm. I. Lobos.
1 adspersa. Dkr. Guinea.
1 aduncа. Sow. Panam.
1 aplysioides. Rv. Rio Jan.
1 arenata. Brod. S. Elena.
1 bilobata. Gray. Vancouv.
1 Capensis. Quoy. C b. sp.
4 Chinensis. Gray. China.
1 contorta. Quoy. N. Zeal
1 convexa Say. N. York.
3 costata Sow. N. Zeal.
2 dilatata. Lm. Valpar.
3 dorsata. Brod. Calforn.
2 echinus. „ Peru.
1 excavata. „ Chile.
1 explanata. „ Calforn.
3 exuviata. Nutt. „
1 fimbriata. Rv. Vancouv.
2 foliacea. Brod. Peru.
1 fornicata. L N. York.
2 gibbosa. Defr. M. med.
3 glauca. Say. Rhod. Isl.
1 grandis. Middf. I. Behring.
2 hepatica. Dsh. I. C. Verd.
1 incurva. Brod. S. Elena
3 Lessonii. „ I. Muert.
1 lingulata. Nutt. Sant. Cruz.
1 lirata. Rv. Calforn.
1 loricata. Rv. „
3 marginalis. Brod. Panam.
1 Moulinsii. Mich. M. med.
3 navicelloides. Nutt. Vancouv.
3 nivea. C. B. Ad. Calforn.
1 onyx. Sow. Panam.
2 pallida. Brod. I. Falkl.
1 Peruviana. Lm. Peru.
4 plana. Say. N. York.
4 Vr. Walshi. Herms. Singap.
1 porcellana. L. Sengl.
3 Proteus. Orb. Antill.
1 rugosa. Nutt. Calforn.
1 scabies. Rv. China.

Crepidula.

1 Sitkana. Middf. Sitka.
1 solida. Hinds.
3 squama. Brod. Panam.
1 strigata. „ Valpar.
3 unguicula. „ Panam.
3 unguiformis. Lm. M. aust.
Walshi = plana.

71. Fam. **Pileopsidae.**

325. Gen. Pileopsis. Lm.

Syn. Capulus. Mft.
„ Galerita. Brogn.
„ Actita. Fschr.
„ Spiracella. Rang.
„ Aeroculia. Phlpps.

1. Sect. Capulus. Mft.
2. „ Thyca. H. A. Ad.

2 astericola. Ad. et Rv. I. Perry.
1 commodus.
1 costato-granosus. Dkr. I. Upolu.
1 Danieli. Cross. Austrl.
1 granulosus. A. Ad. „
1 Hungaricus. Lm. Oc. atl.
1 Japonicus. A. Ad. Japon.
1 infortus. Lm. Ind. occ.
1 lamellosus. Ch. Antill.
1 militaris. L. Ind. occ.
1 mitrula. Lm. M. aust.
1 paleaceus. Mke.
1 pilosus. Dsh. Japon.
1 subrufus. Lm. Amer.

326. Gen. Caledoniella. Montrz.

327. Gen. Amathina. Gray.

tricarinata. L. Ind. or.

328. Gen. Hipponyx. Defr.

Syn. Concholepas. Klein.
„ Cochlearia. „

1. Sect. Hipponyx. Defr.
2. „ Amalthea. Schmch.

Syn. Sabia. Gray.

1 acuta. Quoy. M. rubr.
1 antiquata. L. Europ.
2 Australis. Dsh. M. aust.
1 barbata. Sow. Oc. pacf.
1 contorta. „ Ind. or.

Hipponix tumens Cpr
planatus
radiatus
grayanus Mke
renalus Cpr.
lamellaris
imbricata Mke
grayanus Mke

clothyca corrugata Stearns

pidula cirthicola C.B.A.
nummaria
princeps Con
lentiginosa Sby.
mondlyana Leis

Capulcus phrygium Cpr
crystallina Mke
unguricus L
calyptraeiformis

arica aperta

Nerita maculata Psc
" saturata Hall
" nova-guineae Less
" lugubris Sby
" punctulata Rve
" crassa Gld
" undata L
" scabrella Phil
" undulata Gm
" listeri
" suborbica Cpr
" musiva Gld.
" florescens Chem

Hipponix.

1 cornucopiae. Lm.
1 cranioides. Crptr. Vancouv.
1 crenulata. Gray. M. rubr.
1 foliacea. Quoy. N. Holl.
1 radiata. Gray. Panam.
2 rugulosa. Dkr. I. Samoa.
1 serrata. Crptr. Mexico.
1 subfusca. Austrl.
1 suturalis. Quoy. I. Guam.

72. Fam. **Neritopsidae.**

329. Gen. Narica. Rclz.

Syn. Vanikora. Quoy.
„ Merria. Gray.
„ Nioma. „
„ Leucotis. Sw.

acuta. Rclz. N. Hibern.
Blainvilleana. Rclz. Molucc.
cancellata. Quoy. I. Vanikor.
cidaris. Rclz. I. Masb.
clathrata. „
delicata. Pse. Tahiti.
Deshayesiana. Rclz. I. Zebu.
distans. Rclz. I. Bohol.
foveolata. Montrz. N. Cald.
granifera. Pse. I. Tahiti.
granulosa. Rclz. N. Holl.
Gueriniana. „ I. Capul.
Petitiana. „ Phlppn.
rugata. A. Ad.
Souleyetiana. Rclz.
striata. Orb. Africa.
tricarinata. Rclz.
Vanikora. Quoy. I. Uvea.

330. Gen. Neritopsis. Grtlp.

Syn. Radula. Gray.

radula. L. I. Ceyl.

II. Ord. **Scutibranchiata.**

I. Subord. Podophthalma.

73. Fam. **Neritidae.**

331. Gen. Nerita. L.

Syn Odontostoma. Klein.
„ Neritarius. Dum.

1. Sect. Nerita. L.
2. „ Peloronta. Oken.

Syn. Pila. Klein.

3. Sect. Thelacostyla. Mörch.

1 achatina. Rv. M. ind.
3 albicilla. L. „

Nerita.

2 annulata. Rv. I. Upolu.
3 anthracina. v. d. B. Sydney.
2 Antillarum. Gm. Ind. occ.
2 antiquata. Rclz. Phlppn.
1 Arabica. Rv. Aden.
3 Argus. Rclz. I. Masbat.
3 Ascensionis. Gm. I. Ascens.
3 atramentosa. Rv. Austrl.
3 atrata. Lm. I Chathan.
3 atropurpurea. Rclz. I. Negros.
2 aurantia. „ I. Bohol.
1 Aurora. Dkr.
2 balteata. Rv. I. Sandw.
1 Beaniana. Rclz. Manil. B.
3 Bernardi. „ Peru.
2 Birmanica. Phl. Oc. ind.
2 bisecta. Rv. Afric. occ.
3 bizonalis. Lm. I. Sandw.
1 bullula. Rv.
3 chamaeleon. L. Oc. ind.
3 chlorostoma. Lm. Ind. or.
1 chrysostoma. Rclz. Phlppn.
2 comma-notata. Rv.
2 costata. Ch. I. Nicobar.
2 Var. scabricosta. Lm. Oc. asiat.
2 costulata. v. d. B. I. Viti.
2 Deshayesii. Rclz. Panam.
3 Dombeyi. „ Bombay.
2 electrina. Rv. I. Panay.
2 erubescens. „
2 Essingtoni. Rclz. P. Essingt.
2 exarata. Pfr. I. Cuba.
3 exuvia. L. Oc. ind.
2 filosa. Rv.
2 flammea. Gm. Antill.
2 flammulata. Rclz. N. Holl.
2 fragum. Rv. I. Upolu.
3 fulgurans. Gm. Hondur.
2 fuliginata. Rv.
2 funiculata. „ M. aust.
3 Georgina. Rclz. I. K. Georg.
2 Gouldii. „ Phlppn.
3 granulata. Rv.
2 Grayana. Rclz. I. Luzon.
2 grisea Rv. Phlppn.
2 grossa. L. „
1 haustrum. Rv. M. rubr.
3 Hindsii. Rclz. I. Panay.
1 histrio. L. Austrl.
2 Leguillouana. Rclz. Phlppn.
1 lineata. Ch. „
3 Longii. Rclz. Bombay.
2 Malaccensis. Ch. Malacc.
3 marginata. Gm. India.
3 marmorata. Rv. M. rubr.
2 maura. Rclz. Austrl.

Nerita.

1 Mauritanica. Grat. I. Maurit.
2 maxima. Ch. Ind. or.
1 neritoides. Rv. Tasman.
2 Nicobarica. Parr. Nicobar.
3 nigerrima. Ch. N. Holl.
1 nigrita. Mke. Botny. B.
2 nivosa. Rv. N. Cald.
3 Nuttallii. Rclz. I. Sandw.
2 obscura. Dkr. I. Viti.
2 oleacina. Rv. M. ind.
2 ornata. Sow. Panam.
2 oryzarum. Rclz. Bombay.
3 Pacifica. „ I. Salom.
2 Papuana. „ N. Guinea.
3 patula. „ I. Negros.
2 pellis-serpentis. Rv.
2 peloronta. L. Ind. occ.
2 pennata. Born. Oc. ind.
1 Peruviana. Phl. Peru.
1 pica. Gld. I. Sandw.
3 picea. Rclz. „
3 planata. Parr. Sydney.
3 planospira. Ant. China.
3 plexa. Ch. Ind. or.
2 plicata. L. Ind. occ.
1 polita. „ „
2 praecognita C. B. Ad. I. Jam.
2 quadricolor. Gm. M. rubr.
2 ringens. Rv. I. Marq.
1 Rumphii. Rclz. N. Holl.
2 Samoënsis. Dkr. I. Upolu.
2 Savieana. Rclz. N. Hibern.
scabricosta = costata.
2 scalpta. Rv.
1 Schmeltziana. Dkr. I. Upolu.
2 semirugosa. Rclz. Molucc.
2 Senegalensis. Gm. Sengl.
2 signata. Lm. N. Holl.
3 squamulata. Leguill. Phlppn.
3 stella. Ch. „
3 stricta. Baird. Oc. pacf.
2 tessellata. Gm. Sengl.
2 trifasciata. Rclz. I. Salom.
1 Umlasiana. Krs. P. Natal.
3 venusta. Dkr. Amboin.
2 versicolor. Lm. Ind. occ.
3 Yoldii. Rclz. Brasil.

332. Gen. Neritina. Lm.

Syn. Neritella. Humph.
„ Clypeolum. Rclz.
„ Nereina. Crist.
„ Lamprostoma. Rfq.
„ Chernites. Gistl.

1. Sect. Neritella. Humph.

Neritina.

2. Sect. Neritina. Sw.
Syn. Clithon. Rclz.
3. Sect. Vitta. Klein.
Syn Theodoxus. Mft.
„ Elea. Zglr.
„ Puperita. Gray.
4. Sect. Dostia. „
Syn. Sandaliformis. Mke.
„ Mitrula. Mke.
5. Sect. Alina. Rclz.
6. „ Neripteron. Less.
7. „ Clithon. Mft.
Syn. Cliton. Less.
„ Corona. Rclz.

7 aculeata. Gm. I. Sumatr.
2 Adansoniana. Rclz. Sengl.
2 adumbrata. Rv. I. Salom.
3 aemula. Parr. I. Viti.
3 Vr. pallida. „ „
5 aequinoctialis. Morl. I. Princip.
3 afra. Sow. Fern. Po.
3 Vr. Africana. Rv. „
3 Aleppensis. Parr. Aleppo.
2 Alexia. Sow. Phlppn.
3 Almissana. Parr. Almiss.
3 Anatensis. Rclz. Lusitan.
3 Anatolica. „ Aleppo
3 antiquata. Kutsch. Dalm.
2 aquatilis. Rv. N. Cald.
3 arctilineata. Rclz. Syria.
7 aspersa. „ I. Sandw.
3 assimilis. Parr. I. Sicil.
2 aterrima. Koch.
3 atra. Parr.
aurantiaca = fluviatilis.
6 auriculata. Lm. N. Holl.
7 Australis. Ch. I. Celeb.
7 avellana. Rclz. Phlppn.
2 Bahamensis. Parr. I. Baham.
3 Baltica. Lm. Europ.
1 Beckii. Rclz.
2 bella. v. d. B. I. Java.
3 belladonna. Parr. Brussa.
3 Bellardii. Mss. Liban.
7 Bengalensis. Ch. Bengal.
6 bicanaliculata. Rclz. I. Luzon.
7 bicolor. Rclz. I. Negros.
3 Böotica. Lm. Italia.
2 Brasiliana. Rclz. Brasil.
7 brevispina. Lm. Phlppn.
1 Bruguieri. Rclz. N. Hibern.
3 Bugliarizza. Parr. Bugl.
7 caelata. Rclz. M. aust.

Neritina aperta Cpr
bernhardi Red
cassiculum Sby
guayaquilensis Orb
inscripta Cpr
aperta Cpr
cryptophila Cpr.

Neritina.

2 caerulescens. Haan. Antill.
2 Caffra. Gray. I. Maurit.
3 Calefieri. Parr. Graec.
1 canalis. Sow. I. Tahiti.
carinata = danubialis.
6 cariosa. Gray. I. Sandw.
3 Caspia. Parr. M. casp.
castanea = transversalis
7 Celebensis. Mss. Ternato.
2 Chemnitzii. Rclz. Austrl.
1 Chimmoi. Rv. N. Cald.
7 chlorostoma. Brod. I. Tahiti.
2 chrysocolla. Gld. I. Viti.
2 Vr. Vitiensis. Mss. „
3 Columbana. Rclz. I. Ceyl.
2 communis. Quoy. Phlppn.
2 cornea. L. I. Van. Lv.
4 cornucopia. Bens. Bengal.
2 cornuta. Rv. I. Viti.
7 corona. L. I. Burias.
4 crepidularia. Lm. I. Ceyl.
1 cristata. Morl. Gabon.
3 Croatica. Parr. Croat.
7 cryptospira. Mss. Ternato.
2 Cumingiana. Rclz. I. Siquijr.
4 Cuvieriana. „ N. Hibern.
2 cyanostoma. Morl. N. Hebrid.
Dalmatica = fluviatilis.
Dalmatina = fluviatilis.
3 danubialis. Zglr. Danub.
3 Vr. carinata. Kokeil. Corinth.
3 „ castanea. Zglr. Danub.
3 „ major. „ „
3 „ serratilineata. „ „
1 Delestennei. Rclz. I. Mindor.
7 deltoidea. Garr. I. Van. Lv.
3 dentritica. Mhlfld. Tauris.
4 depressa. Bens. Calcutt.
3 destructilis. Parr. Fl. Lach.
6 dilatata. Brod. I. Tahiti.
3 dispar. Pse. I. Cook.
7 Donowani. Rclz. I. Guim.
2 dubia. Ch. Manil. B.
3 elata. Parr. F. Glina.
3 elongata. „ Padova.
4 exaltata. Rclz. N. Cald.
2 faba. Sow. Ind. or.
3 fallax. Parr. I. Sicil.
2 flexuosa. Gass. N. Cald.
3 fluviatilis. L. Europ.
3 Vr. aurantiaca. Parr. Varna.
3 „ Dalmatica. Prtsch. Dalm.
3 „ Dalmatina. Zglr. „
3 „ lacustris. L. Austrl.
3 „ Penchinati. Aler. Pyren.
3 „ Salonitana. Lanz. Dalm.

Neritina.

1 frondosa. Mss. I. Ovalan.
2 fulgetrum. Rv.
7 fuliginosa. Theob. I. Java.
3 fuscata. Parr. Circass.
2 gagates. Lm. I. Sumatr.
7 geographica. Zglr. Antill.
3 glabrata. Sow. Liberia.
3 Godeffroyana. Mss. Phlppn.
3 Vr. Siquijorensis. Rclz. „
3 Graeca. Parr. Parnass.
2 Gräffei. Mss. I. Upolu.
5 granosa. Sow. I. Sandw.
1 granulosa. Mss. I. Upolu.
2 Guadaloupensis Zglr. I. Gdlpe.
Guadianensis = Valentiana.
3 guttulata. Parr. Pisa.
3 Heldreichi. Parr. Graecia.
helvola = Zelandica.
3 Hervejensis. Mss. I. Rartng.
humerosa = ruginosa.
3 Japonica. Dkr. Japon.
3 illaesa. Parr. Wardein.
3 incrustata. „ Croat.
2 insignis. Mss. I. Celeb.
5 intermedia. Sow. Amer. c.
3 intertexta. Villa. Milan.
3 Jordani. Sow. Syria.
2 Jovis. Rclz. Nicobar.
3 Juilleti. Parr. I. Sicil.
7 Keraudreni. Leguil.
1 Knorrii. Rclz. I. Mdgscr.
1 labiosa. Sow. I. Luzon.
lacustris = fluviatilis.
5 latissima. Brod. Real. Lej.
4 Layardi. Rv. I. Ceyl.
2 lineolata. Lm. Cayenn.
2 Listeri. Pfr. Nicarag.
3 liturata. Eichw. M. casp.
7 longispina. Rclz. I. Rodrgz.
3 luctuosa „ I. Tahiti.
2 lugubris. Phl. I. Sandw.
2 Madagascariensis. Parr. I. Mdgscr.
7 Madecassina. Morl. St. Marie.
3 Manoëli. Dhrn. I. Princip.
3 Mantuana. Zglr. Mantua.
2 Marchionata. Rv. I. Marq.
3 Matoniana. Riss. Sambel.
6 Mauritiana. Morl. I. Maurit.
melanostoma = cornucopia.
7 meleagris. Lm. Hondur. B.
3 meridionalis. Phl. Europ. m.
3 Vr. Prevostiana. Pfr. Austria.
2 Mertoniana. Rclz. I. Negros.
3 Mexicana. Parr. Mexico.
7 Michaudi. Rclz. Panam.
3 Michoui. Bourg. Fl. Jordan.

Neritina.

2 microstoma. Orb. I. Cuba.
3 minima. Parr. Dalm.
3 Miskolzii. Parr. Serbia.
3 modificata. Zglr.
3 Montenegrina. Parr. Montngr.
3 morosa. Gass. N. Cald.
2 Natalensis. Rv. P. Natal.
2 navigatorium. „ I. Navigat.
3 nigrita. Zglr.
3 nigrorufa. Parr. Hungar.
3 Nilotica. Rv. F. Nil.
2 nobilis. Rclz.
3 Nouletiana. Gass. N. Cald.
4 N. Caledonica. Rv. „
7 nucleola. Morl. „
3 Numidica. Rclz. Numid.
5 Nuttallii. „ I Tahiti.
7 obscurata. „ I. Mindan.
2 obtusa Bens. Calcutt
1 olivacea. Leguill. I. Luzon
4 orbiculata. Mss. I. Viti.
2 Ovalaniensis. Less. I. Ovalan.
4 ovalis. Sow. I. Tahiti.
5 Oweniana. Gray. Fern-Po.
3 Panayana. Sow. I. Panay.
1 Papuana. Amer. m.
3 Parreyssii. Villa. Dalm.
2 Peguensis. Blfd. Pegu
3 Peloponnesa. Rclz. I. Morea
3 Perrotettiana. „ I. Ceyl.
3 Persica. Parr. Persia.
1 Petitii. Rclz. I. Mindan.
1 Vr. Samöensis. Mss. I. Samoa.
2 Philippinarum. Sow. Phlppn.
7 picta. Sow. Panam.
3 pictilis. Parr. Ind. occ.
3 picturata. „ Bugliar.
Penchinati = fluviatilis.
2 piperina. Ch. Malab.
3 pisiformis. Rclz. I. Tahiti
2 plumbea. „ I. Bohol.
1 porcata. Gld. I. Viti-Lew.
1 Powisiana. Rclz N. Hibern.
2 praerosa. Parr. Orinocc.
Prevostiana = meridionalis.
2 Pritchardi. Dhrn. I. Viti.
7 propinqua. Mss. I. Upolu.
7 pulchella. Rclz. I. Luzon.
2 pulchra. Sow. Panam.
1 pulligera. L. Phlppn.
3 punctata. Lm. I. Gdlpe.
1 punctulata. Lm. I. Jam.
3 pupa. L. Ind. occ.
3 Vr. minor. L. „
3 pustulata. Parr. Dalm.
3 pustulosa. Zglr. „

Neritina.

3 pyriformis. Fl. Jordan.
3 Rangiana. Rclz. N. Cald.
2 reclivata. Say. Mexico.
7 Recluziana. Leguill. I. Tahiti.
3 reticulata. Sow. I. L. Hood.
2 retifera. „ Calcutt.
3 retropicta. Mrts. Japon.
3 rhodoscalpa. Jan. Fl. Po.
3 rivalis. Zglr. I Corfu.
7 rivularis. Mhlfld. Amer.
3 rubida. Pse. I. Upolu.
7 rugata. Rclz. I. Negros.
7 ruginosa. „ I. Upolu.
7 Vr. humerosa. Mss. „
2 rugosa. v. d. B. I. Java.
2 Salomonensis. Rv. I. Salom.
Salonitana = fluviatilis.
Samoënsis = Petitii.
2 Sandalina. Rclz. I. Viti.
6 Sandwichensis. Dsh. I. Sandw.
3 Sardea. Mke. I. Sardia.
3 Schirazenis. Bourg. Persia.
2 semiconica. Lm. Ganges.
2 Senegalensis. „ Sengl.
serratilineata = danubialis.
3 siderea. Gld. I. Sandw.
3 Siquijorensis. Rclz. I. Siquijr.
2 Smithii. Gray. Calcutt.
3 Smyrnensis. Rclz. Smyrn.
2 sobrina. „
4 solida. Sow. I. Sumatr.
7 Souleyetiana. Rclz. I. Marq.
2 Souverbiana. „ I. Luzon.
2 Vr. lactiflua. Mrts. „
2 „ maculofasciata. „ „
7 spinifera. Rclz. Phlppn.
7 spiniperda. Morl. I. Mayotte
7 spinosa. Budg. I. Tahiti.
3 spiralis. Rv.
7 squamaepicta. Rclz. I. Luzon.
7 squamosa. „ I. Negros.
7 squarosa. „ Ind. or.
3 strangulata. Mhlfld. Carniol.
2 strigillata. Lm. I. Mdgscr.
6 subauriculata. Rclz. I. Negros.
1 subcanalis. Mss. I. Viti.
3 subcarinata. Parr. Styria.
7 subgranosa. Sow. I. Sandw.
3 submelanostoma. Parr. Croat.
7 subpunctata Rclz. I. Luzon.
2 subsinuata. Sow. Phlppn.
3 succinea. Rclz. I. Gdlpe.
2 Sumatrensis. Sow. I. Sumatr.
3 Syriaca Bourg. Syria.
6 Tahitensis. Less. I. Sandw.
3 tessellata. Zglr. I. Sicil.

Navicella magnifica Roe.
" bicanaliculata Reel.
" Cooki Reel.
" eximia
" atra Lam
" picturata Gray

cosmia variegata Cpr
sulcistriata Cpr
punctata Cpr
cyclostoma Cpr

pleurocichlis cyclophorus Cpr

Neritina.

3 thermalis. Boubé. Pyren.
2 tigris. Jon.
3 trabalis. Meusch. I. S. Thom.
3 transversalis. Zglr. Dalm.
3 Vr. pallida. „ „
3 trifasciata. Mke. Italia.
7 triserialis. Sow.
2 tristis. Orb. I. Cuba.
3 Trojana. Charp. Syria.
2 turbida. Morl. Guatem.
2 Turneri. Sow. I. Viti.
2 turrita. Ch. I. Mdgscr.
2 Turtoni. Sow. N. Hibern.
3 Valentiana. Graells. Hispan.
3 Vr. Guadianensis. Morl. Lusitan.
3 „ Velascoi. Graells. Hispan.
3 varia. Mke. I. Corfu.
2 varians. Zglr. Ind. occ.
2 variegata. Less. N. Cald.
3 Varnensis. Friv. Varna.
Velascoi = Valentiana.
3 ventricosa. Gray. Syria.
3 versicolor. Parr. Schiras.
6 vespertina. Nutt. I. Sandw.
3 violacea. Lusitan.
2 virginea. Lm. Ind. occ.
2 Vr. Wallisiana Rclz. „
3 viridis. L. Antill.
Vitiensis = chrysocolla.
2 Webbii. Rclz. Sengl.
3 Wranensis. Parr. Fl. Wran.
2 zebra. Lm. I. Tahiti.
2 zelandica. Rclz. I. Ovalan.
2 Vr. helvola. Gld. „
2 ziczac. Lm. Phlppn.

333. Gen. Navicella. Lm.

Syn. Catillus. Humph.
„ Cimber. Mft.
„ Cibota. Brown.

1. Sect. Navicella. Lm.
2. „ Septaria. Fer.
3. „ Elara. H. A. Ad.

1 apiata. Leguill. I. Viti.
1 bimaculata. Rv. I. Maurit.
1 Borbonica. Bory. S. Vincent.
1 Bougainvillei. Rclz. N. Hibern.
3 caerulescens. Rv. Calcutt.
3 clypeolum. Rclz. Phlppn.
1 crepiduloides. Rv. I. Viti.
1 Cumingiana. Rclz. I. Mindor.
1 depressa. Less. I. Tahiti.
elliptica = porcellana.
2 Entrecasteauxi. Rclz. Austrl.
1 Freycineti. „ N. Hebrid.

Navicella.

2 haustrum. Rv. N. Cald.
3 Hupeana. Gass. „
1 Janelli. Rclz. I. Guam.
2 lineata. Lm. I. Mdgscr.
1 Luzonica. Soul. I. Luzon.
1 macrocephala. Leguill. I. Viti.
1 maculifera. Mss. „
2 orbicularis. Sow. Phlppn.
1 pala. Mss. I. Ovalan.
1 Vr. profunda. Mss. I. Upolu.
1 porcellana. L. I. Maurit.
1 Vr. elliptica. Lm. I. Negros.
profunda = pala.
3 Recluzii. Rv. Phlppn.
3 reticulata. „ I. Ceyl.
1 sanguisuga. Rv. N. Cald.
2 scarabaeus. „ Austrl.
1 squamata. Dhrn. I. Ovalan.
3 suborbicularis. Sow. I. Timor.
1 Suffreni. Rclz.
2 tessellata. Lm. Phlppn.
2 Vr. compressa. Lm. „
2 „ lineata. Lm. „
2 „ oblonga. „ „
1 truncata Mss. I. Ovalan.
3 undulata. „ I. Viti-Lev.
1 variabilis. Rclz. I. Mindan.

74. Fam. **Trochidae.**

I. Trib. Phasianellinae.

Syn. Eutropiinae.

334. Gen. Phasianella. Lm.

Syn. Eutropia. Humph.
„ Phasianus. Mft.
„ Orthopnoea. Gistl.

1. Sect. Eutropia. Humph.
2. „ Tricolia. Riss.

1 Aethiopica. Phl. I. Sechell.
2 affinis. C. B. Ad. Ind. occ.
1 Angasii. Cross. Austrl.
1 Australis. Gm. „
2 Capensis. Dkr. C. b. sp.
2 compta. Gld. Mztln.
2 concolor. C. B. Ad. Ind. occ.
2 crassa. Brusin. M. adr.
2 elongata. Cross. Africa.
2 fulgurata. Rv. Austrl.
2 Gräffei. Dkr. I. Samoa.
1 jaspidea. Rv. Zanzbr.
intermedia = tenuis.
2 Kochii. Phl. P. Natal.
2 marmorata. Dufo. I. Maurit.

Phasianella.

2 minutissima. I. S. Thom.
Niciensis = speciosa.
1 nivosa. Rv. I. Ceyl.
2 pullus. L. M. med.
2 pygmaea. Phl. Ind. occ.
1 reticulata. Rv. N. Holl.
1 rubens. Lm. „
2 rubra. Pse. I. Sandw.
1 sanguinea. Rv. Austrl.
1 solida. Born. N. Zeal.
2 speciosa. Mhlfld. M. med.
2 Vr. Niciensis. Riss. „
2 „ Vieuxii. Payr. „
2 tenuis. Mich. „
2 Vr. intermedia. Scach. „
2 tessellata. C. B. Ad. I. Jam.
2 umbilicata. Orb. Brasil.
1 ventricosa. Quoy. N. Holl.
1 venusta. Rv. I. Kangro.
Vieuxii = speciosa.
2 zebrina. Orb. India.

II. Trib. Turbininae.

335. Gen. Turbo. L

Syn. Fornax. Klein.
„ Olearia. „
„ Saccus. „
„ Lunaria. Fabr.
„ Cidaris. Ch.

1. Sect. Turbo. L.
2. „ Senectus. Humph.
Syn. Lunatica. Bolt.
„ Batillus. Schmch.
3. Sect. Sarmaticus. Gray.
Syn. Cidaris. Sw.
4. Sect. Marmorostoma. Sw.
Syn. Lunella. Bolt.
5. Sect. Modelia. Gray.
6. „ Prisogaster. Mörch.
7. „ Callopoma. Gray.
8. „ Ninella. „
9 „ Collonia. „
10. „ Leptothyra. Mighls.

6 Araucanus. Ch. Chile.
2 argenteus. „
2 argyrostomus. L. I. Anaa.
9 armillatus. A. Ad. Austrl.
2 Artensis. Montrz. N. Cald.
2 articulatus. Rv. M. ind.
10 baculus. Crptr. Calforn.
2 canaliculatus. Gm. M. ind.
2 castaneus. „ M. aust.

Turbo.

2 Chemnitzianus. Rv. M. rubr.
2 chrysostomus. L. I. Luzon.
4 cidaris. Gm. Tiger B.
2 circularis. Rv.
9 coccineus. Dsh. Calforn.
2 concinnus. Phl. I. Java.
1 cornutus. Gm. China.
4 coronatus. „ Malacc.
9 costulatus. Dkr. I. Samoa.
2 crassus. Gm. P. Essingt.
2 crenulatus. Gm. Ind. or.
6 elevatus. Soul. Chile.
7 fluctuatus. Rv. Columb.
5 grandineus. Val. N. Zeal.
4 granulatus Ch. Ind. or.
9 granulosus Pse. I. Upolu.
4 helicinus. Born. N. Zeal.
4 Hemprichii. Trschl. M. rubr.
2 histrio. Rv. M. ind.
2 Japonicus. Rv. Japon.
1 imperialis. Gm. Ind. or.
2 Lajonkairi. Dsh. I. Keeling.
8 lamellosus. Brod. Austrl.
2 laminiferus. Rv. N. Holl.
4 lugubris. „ „
9 maculosus. Pse. I. Tahiti.
2 margaritaceus. L. Oc. ind.
9 marginatus. Nutt. Calforn.
1 marmoratus. L. Oc. ind.
4 mespilus. Gm. Nicobar.
1 militaris. Rv. I. Anaa.
4 modestus. Phl. M. rubr.
2 Montrouzieri. Cross N. Cald.
5 mordella. Gray. N. Zeal.
3 Natalensis. Krss. P. Natal.
2 Nicobaricus. Gm. N. Cald.
6 niger. Gray. Chile.
9 nocturnus. Gld. Japon.
10 paucicostatus. Dall. Calforn.
1 petholatus. L. I. Burias.
9 phasianellus. Dsh. N. Cald.
9 pictus. Pse. I. Tahiti.
4 porcatus. Rv. Austrl. bor.
4 porphyrites. Martyn. N. Holl.
6 propinquus. Jay. Chile.
2 pulcher. Rv. Austrl.
5 punctulatus. Martyn. N. Zeal.
2 pustulatus. Rv.
2 pustulosus „ Panam.
6 Quoyi. Kien. M. aust.
2 radiatus. Gm. M. rubr.
1 Regenfussi. Dsh. Ind. or.
5 rubicundus. Ch. N. Zeal.
9 rubricinctus. Mighl. I. Sandw.
6 Sangarensis. Schrnk. Japon.
9 sanguineus. L. M. med.

Lepiotheca carpenteri Pks.
" amissibata Gld,
" cécer, McKe.
" rubrilineata Gaw.
" laeta Mont.
" lenticula Gld.
" granulella Gld
" glucosa Gld
" hiana Gld.
" mepta Gld.
sanguinea Cpr
pareiliviata Dall

Turbo fluctuosum Mont
s gramigera Roc

asaiella clatior Cpr,
pulloides Cpr.
perforata Cpr.

Astrolcium virgica Stearns
mirmis Asa
serralis Cpr

Liotia fenestrata Cpr
acuticostata Cpr

Turbo.

3 Sarmaticus. L. C. b. sp.
7 saxosus. Wood. Columb. occ.
2 setosus. Gm. Phlppn.
3 smaragdus. „ N. Zeal.
2 sparverius. „ I. Luzon.
2 speciosus. Rv. P. Makay.
2 Spenglerianus. Gm. Phlppn.
2 Spinosus. „ „
8 stamineus. Martyn. Austrl.
4 tessellatus. Kien. Calforn.
2 Ticaonicus. Rv. I. Ticao.
8 torquatus. Gm. N. Holl.
2 tuberculatus. Quoy. S. Diego.
7 tumidulus. Rv. I. Maurit.
4 undulatus. Ch. N. Zeal.
1 variabilis. Rv. Austrl.
4 versicolor. Gm. I. Bohol.

III. Trib. Astraliinae.

336. Gen. Astralium. Link.

Syn. Imperator. Mft.
„ Hercoles. „
„ Canthorbis. Sw.
„ Tubicanthus. „

1. Sect. Astralium. Link.
2. „ Stella. Klein.

Syn. Calcar. Mft.
„ Cyclocantha. Sw.
„ Sol. Klein.
„ Stellaria. Schmdt.

2 aculeatum. Gm. Ind. or.
2 Vr. helicinum. „ „
1 armatum. Lm. Antill.
asteriscus = Chemnitzii.
1 brevispinum. Lm. Antill.
1 Chemnitzii. Val. P. Essingt.
2 columellare. Phl. Austrl.
2 confragosum. Gld. I. Tahiti.
1 costulatum. Lm. Ind. occ.
2 fimbriatum. „ Austrl.
helicinum = aculeatum.
1 imperiale. Ch. Austrl.
2 laciniatum. Gld. N Cald.
1 latispinum. Phl. Ind. occ.
1 longispinum. Lm. „
1 orichalceum. Koch. Antill.
1 Phoebius. Blvll. Austrl.
1 planum. Gm.
2 rotularium. Lm. Austrl.
2 Spenglerianum. Ch. Phlppn.
1 spinulosum. Lm. „
1 squamiferum. Koch. Austrl.

Astralium.

1 stellare. Gm. N. Cald.
1 Urvillei. Phl. Sidney.
1 venusta.

337. Gen. Guilfordia. Gray.

Syn. Astralium. Phl.

triumphans. Phl. I. Java.

338. Gen. Uvanilla. Gray.

Buschii. Phl. Panam.
fimbriata. Lm. Austrl.
gibberosa. Ch. Amer. c.
haematragus. Mke. Formos.
olivacea. Wood. Panam.
tentoriformis. Jon. M. aust.
unguis. Wood. Panam.
uvanilla. L. Calforn.

339. Gen. Pachypoma. Gray.

1. Sect. Pachypoma. Gray.
2. „ Lithopoma. „
3. „ Pomaulax. „
4. „ Cookia. Less.
5. „ Bolma. Riss.

1 Americanum. Gm. Florid.
armatum = rugosum.
2 aureum. Rv. Tasman.
1 caelatum. Ch. Ind. occ.
4 Cookii. „ N. Zeal.
1 corolla. Rv. Ind. occ.
1 Cubanum. Phl. I. Cuba.
1 digitale. Dsh. Amer. c.
5 girgyllus. Rv. China.
3 Japonicum. Dkr. Japon.
1 imbricatum. Gm. Ind. occ.
5 modestum. Rv. Japon.
1 Olfersi. Trschl. Brasil.
1 rhodostomum. Lm. M. aust.
5 rugosum. L. M. med.
5 Vr. armatum. Dillw. „
1 semicostatum. Klein. Oc. ind.
2 sulcatum. Martyn. N. Zeal.
2 tuber. L. M. med.
2 tuberosum. Phl. Phlppn.
3 undosum. Wood. Calforn.

IV. Trib. Liotiinae.

340. Gen. Liotia. Gray.

1. Sect. Liotia. Gray.
2. „ Arene. H. A. Ad.
3. „ Ilaira. „

2 Angasii. Cross. S. Bass.
1 cidaris. Rv. Phlppn.

Liotia.

1 clathrata. Rv. Manil. B.
1 Cobijensis. „ Peru.
1 crenata. Kien. Phlppn.
1 daedala A. Ad. Japon.
1 discoidea. Rv. I. Mindan.
1 duplicata. A. Ad.
3 evoluta. Rv. Japon.
1 Hermanni. Dkr. I. Upolu.
1 Kieneri. Phl. „
1 Peronii. Kien. N. Holl.
1 pulcherrima. Ang. Austrl.
2 radiata. Kien. M. ind.
1 scalarioides. Rv. I. Mindan.
1 siderea. „ I. Camigng.
1 speciosa. Ang. Austrl.
1 varicosa. Rv. Phlppn.

341. Gen. Cyclostrema. Marr.

Syn. Delphinoidea. Brown.
„ Lippistes. Gray.

1. Sect. Cyclostrema. Marr.
2. „ Cynisca. H. A. Ad.
3. „ Serpularia. Röm.

1 basistriata. Jeffr. Bergen.
1 cancellata. Marr. Phlppn.
1 costata. Dsh. M. adr.
1 costulata. Möll. Vadsö.
1 Cutleriana. Clark. Britan.
2 granulata. A. Ad. C. b. sp.
1 laevigata. Jeffr. Finnmrk.
1 laevis. Kien. P. Lincoln.
1 lyricincta. Garr. M. aust.
1 micans. A. Ad. Japon.
1 nitens. Phl. Cornwall.
1 nivea. Ch. Japon.
1 Pettersoni. Friele. Finnmrk.
1 Reeveana. Hinds. Malacc.
1 scubptilis. Garr. I. Van.-Lev.
3 serpuloides. Mtg. I. Cornw.
1 trochoides Jeffr. Finnmrk.
1 Verreauxii. Fschr. Calforn.

342. Gen. Mörchia. A. Ad.

343. Gen. Adeorbis. S. Wood.

carinata. A. Ad. Japon.
depressa. „ „
Guadaloupi. „ Ind. occ.
nitida. „ Phlppn.
subcarinata. Mtg. M. med.
trochula. A. Ad. Japon.

Mölleria.

344. Gen. Mölleria. Jeffr.

costulata. Möll. M. aeg.

345. Gen. Leucorhynchia. Cross.

V. Trib. Roteflinae.

Syn. Umboninae.

346. Gen. Rotella. Lm.

Syn. Umbonium. Link.
„ Globulus. Schmch.
„ Helicina. Gray.
„ Pitonillus. Mft.
„ Ptychomphalus. Agas.

1. Sect. Rotella. Lm.
2. „ Ethalia. H. A. Ad.

2 Australis. Phl. N. Holl.
1 bicarinata, Dkr. N. Zeal.
1 conica. Ad. et Rv. China.
1 costata. Val. Japon.
1 depressa. A. Ad. China.
elegans = vestiaria.
1 gigantea. Less. Japon.
2 Guamensis. Quoy. I. Guam.
lineolata = vestiaria.
1 monilifera. Lm. M. ind.
2 Montrouzieri. Souvrb. I. Art.
1 nana. Leatong.
2 perspicua. A. Ad. China.
rosea = vestiaria.
1 sagittata. Hinds.
1 suturalis. Lm. M. ind.
1 Thomasi. Cross.
1 vestiaria. L. Ind. or.
1 Vr. elegans. Bk. Phlppn.
1 „ lineolata. Lm. M. ind.
1 „ rosea. „ Ind. or.
1 Zelandica. Hombr. N. Zeal.

347. Gen. Isanda. H. A. Ad.

Syn. Eudora. „

capillata. Gld. China.
coronata. A. Ad. „
lepida. „ Japon.
pulchella. „ China.
sulcifera. „ „

348. Gen. Camitia. Gray.

pulcherrima. Gray. N. Holl.

349. Gen. Chrysostoma. Sw.

Nicobarica. Gm. Nicobar.
obtusa. Ch. Austrl.

ameta pulcherrima Gra.

Liotia australis Kein
" crenulata Mahl
" solidula Gfed
" asteriscus Gfed
" fulgens Gfd
" lirocallosa Gfd
" rusi d'Kr
" admirabilis Smith
" nana Gfd.

Cyclostrema divisa Ben.
" modestum Gfed
" cingulifera A. Ad.

Adeorbis abjecta C B Ad

Umbonium callosum Sb
" superbum Gfd
" depillata Gfe

E Italia invallata Cpr
" supervallata Cpr

Delphinula delphinoid
" coronata.

Delphinula.

VI. Trib. Trochinae.

350. Gen. Delphinula. Lm.

Syn. Angaria. Bolt.
„ Delphinulus. Mft.
„ Scalator. Gistl.

aculeata. Rv. Phlppn.
atrata. Ch. „
depressa. Rv. „
distorta. L. Nicobar.
eurycantha. A. Ad. Austrl.
formosa. Rv. I. Capul.
imperialis „ I. Mindan.
incisa. „ N. Holl.
laciniata. Lm. Phlppn.
nodosa. Ch. Austrl.
sphaerula. Kien. I. Capul.
Tyria. Rv. N. Holl.

351. Gen. Livona. Gray.

Syn. Turbo. Adans.
„ Tigris. Klein.
„ Meleagris. Mft.
„ Meleager. Grffth.
„ Cittarium. Phl.

pica. L. Oc. ind.

352. Gen. Trochus. L.

acutangulus. Ch. Phlppn.
Cumingii. A. Ad. „
Listeri. Kien. Oc. ind.
maximus. Koch. „
Niloticus. L. „

353. Gen. Cardinalia. Gray.

virgata. Gm. Oc. ind.

354. Gen. Pyramidea. Sw.

Syn. Tectus. Mft.
„ Pyramis. Schmch.

acuta. Lm. Phlppn.
architectonica. A. Ad. Austrl.
caerulescens. Lm. N. Cald.
costifera = Mauritiana.
crebricostata. Rv.
crenulata. Lm. Phlppn.
dentata. Forsk. M. rubr.
exaltata. Phl. Molucc.
fenestrata. Gm. Oc. ind.
Mauritiana. „ I. Maurit.
nodulifera. Lm. Phlppn.

Pyramidea.

obeliscus = pyramis.
prasina = caerulescens.
pyramis. Born. Phlppn.
tabidus. Rv. Austrl.
triserialis. Lm. Phlppn.

355. Gen. Polydonta. Schmch.

Syn. Lamperostoma. Sw.

1. Sect. Polydonta. Schmch.
2. „ Carinidea. Sw.

Syn. Infundibulum. Mft.

1 alta. Phl. Oc. ind.
1 Byroniana. Wood. I. Sandw.
2 calicocca. Rv.
2 concava. Gm. M. ind.
1 concinna. Phl. N. Cald.
1 conspersa. Gm. Ind. or.
1 costulata. Lm. Ind. occ.
1 crenifera. Kien. I. Ceyl.
2 delicatula. Phl.
2 Erythraea. Broch. M. rubr.
1 Eustephes. Phl. Ind. occ.
2 fictilis. Jon. M. rubr.
1 flammulata. Lm. Ind. or.
1 gibberula. A. Ad. Phlppn.
1 granosa. Lm. „
1 Hanleyana. Rv. Austrl.
1 histrio. „ „
1 ignobilis. Phl.
inaequalis = maculata.
1 incarnata. Fschr. I. Nossibé.
1 incrassata. Lm. N. Hibern.
1 inermis. Gm. Ind. occ.
2 Kochii. Phl. M. rubr.
1 lineata. Lm. N. Holl.
1 maculata. Lm. Phlppn.
1 Vr. inaequalis. Gm. Oc. ind.
2 metallica. Rv. I. Sandw.
1 obesa. „ I. Upolu.
1 oblita. „
1 pallidula. A. Ad.
1 regia. Ch. Phlppn.
1 rota.
1 sacellum. Phl. I. Luzon.
1 sanguinolenta. Ch. Oc. ind.
1 smaragdus. Rv. I. Upolu.
1 Spengleri. Ch. Ind. or.
1 spinosa. „ I. Upolu.
1 squarrosa. Lm. I. Sandw.
1 subincarnata. Fschr. I. Nossibé.
1 tentorium. Ch. Phlppn.
1 Ticaonica. A. Ad. I. Ticao.
1 tricatenata. Rv.
1 tuberculata. Gray. N. Zeal.
1 tubifera. Kien. N. Cald.

Polydonta.

1 veneta. Rv. Molucc.
1 verrucosa. Gm. Zanzbr.
1 viridis. „ N. Zeal.

356. Gen. Clanculus. Mft.

Syn. Clangulus. Blvll.
„ Fragella. Sw.
„ Otavia. Riss.

agrestis. Ch. Amer. m.
anus. Phl. Austrl.
articulatus. Gray. Brasil.
atropurpureus. Gld. I. Upolu.
Australis. A. Ad. N. Cald.
bella. Nutt. I. Chatham.
Bertheloti. Orb. I. Canar.
Capensis. Gray. C. b. sp.
carinatus. A. Ad. P. Natal.
Ceylanicus. Nevil. I. Ceyl
Chemnitzii. Kien. China.
clanguloides. Wood. N. Cald.
clangulus. „ Austrl.
corallinus. Gm. Europ.
Couthoyi. Payr. M. med.
cruciatus. Gm. „
depictus. A. Ad. China.
Dunkeri. Cox. Austrl
floridus. Phl. P. Jaks.
gibbosus. A. Ad. „
glomus. Phl. Algier.
Godeffroyi. Dkr. I. Viti.
Guineensis. Gm. Guinea.
homalomphalus. A. Ad. Austrl.
Jussieui. Payr. I. Corsic.
limbatus. Quoy. N. Holl.
margaritaceus. Phl. M. med.
Maugeri. Wood. Austrl.
maxillatus. Mke. „
Mediterraneus. Gray. M. med.
morus. Phl. Japon.
niger. Gray.
obscurus. Dkr. I. Samoa.
Patagonicus. Orb. Patagon.
personatus. Phl. Austrl.
Pharaonis. L. Oc. ind.
plebejus. Phl. M. aust.
puniceus. „ Zanzbr.
reticulatus. Wood. Panam.
ringens. Mke. Austrl. m.
roseus. Lm. N. Holl.
rubens. A. Ad. Austrl.
scalaris. Ant. Mexico.
stigmatarius. A. Ad. Manil. B.
Thomasi. Cross. N. Cald.
tristis. Gray. Angola.
turbinoides Dsh. I. Sicil.

Clanculus.

turgidulus. Broch.
undatus. Lm. Austrl.
unedo. A. Ad. I. Art.
urbanus. Gm.
Vielloti. Payr. M. med.
villanus. Phl. Guinea.
Yatesi. Cross. Austrl.

357. Gen. Craspedotus. Phl.

Syn. Olivia. Cantr.
„ Otavia. Gray.

Tinei. Calc. M med.

358. Gen. Monodonta. Lm.

Syn. Labio. Oken.
„ Monodontes. Mft.
„ Odontis. Sow.
„ Trochidon. Sw.
„ Monodon. Schwg.
„ Unidens. Schinz.

articulata. Lm. Africa.
Australis. „ Oc. ind.
bicanaliculata. Dkr. M. aust.
canalifera. Lm. N. Hibern.
carinifera. Bk. Oc. ind.
concamerata. Rclz. I. Viti.
crassa. Mtg. Europa.
dama. Phl. M. med.
foveolata. A. Ad. I. Rartng.
fragarioides. Lm. M. med.
Vr. turbinata. Born. Algier.
labio. L. Oc. ind.
lugubris. Gm. N. Zeal.
mutabilis. Phl. Syria.
Vr. tessellata. Dsh. M. med.
neritoides. Phl. N. Zeal.
nucleus. Ang. Austrl.
obscura. Wood. Africa.
Philippii. Koch.
punctulata. Lm. Sengl.
reticularis. Wood. Tasman.
rugulosa. A. Ad. Austrl.
tessellata = mutabilis.
tuberculata. A. Ad. N. Zeal.
turbinata = fragarioides.
vermiculata. Fschr. P. Natal.

359. Gen. Euchelus. Phl.

Syn. Aradasia. Gray.

1. Sect. Euchelus. Phl.
2. „ Perrinia. H. A. Ad.

alveolatus A. Ad. Japon.
angulatus. Pse. I. Tahiti.

Clanculus clanculoides Wood
" conspersus A. Ad
" planospira Kein
" maculosus A. Ad
" zebrioides A. Ad
" variegatus Ad
" omalophalus Ad
" modestus Koch
" conspersus A Ad
" nodoleratus A Ad
" minor A Ad

Monodonta lepida Pfeil
" amoenus "
" fulgurata "
nigerrima Ann
crisoana Pils

Monodonta gaimardi Phil
" coracina Phil
" nigerrima Hutt
" yhonyi Kein
" mundetica Hutt
" crenulata Phil
" excavata Ad & Ang
" turbiniformis Sals
" subrostratus Gray
" fuliginosa A. Ad
" striolata Q & G
" reticularis Wood
" fuliginea Ad
" nigrina Ch
" [illegible]

Euchelus patula Gld
" triangulatus A Ad
" bellus Hutt
" denigratus Chem
" atratus Gmel
" canaliculatus Lmck
" asperus Chem
" cancellata Mke
" gullavosae Dall
" maculosus Pse
" verruca Gld

Thalotia caffea Gabb.

Euchelus.

asper. Ch. Malab.
atratus. Gm. Nicobar.
baccatus. Mke. P. Jaks.
brunneus. A. Ad. Austrl.
cancellatus.
circulatus. Ant.
clathratus. A. Ad. Japon.
coelatus. „
Danieli. Cross. N. Cald.
denigratus. Chenu. Nicobar.
edentulus. A. Ad.
exasperatus. A. Ad. Europ.
foveolatus. A. Ad.
gemmatus. Gld. I. Sandw.
Guttadauri. Phl. M. med.
horridus. „ „
incisus. Mke.
Indicus. A. Ad. India.
instrictus. Gld. I. Viti.
planulatus. Crptr. Vancouv.
proximus. A. Ad. Japon.
punctiger. „
Reevei. Montrz. N. Cald.
ruber. A. Ad. China.
scrobiculatus. Souvrb. N. Cald.
Strangei. A. Ad. Austrl.
sulciferus. „ China.
taeniatus. Quoy. Austrl.
tricarinatus. Lm. Oc. ind.

360. Gen. Diloma. Phl

melanoloma. Mke. Austrl.
morio. Trschl.
odontis. Wood. Tasman.
piperina. Phl. I. Viti.
radula. Parr. I. Sandw.
sulcata. Wood. „
tener. Trschl. I. Viti.

361. Gen. Thalotia Gray.

abnormis. Cross. Austrl.
alternata. Phl. I. Celeb
chlorostoma. Mke. N. Holl.
conica. Gray. Austrl
Vr. Lehmanni. Mke. N. Holl.
elongata. Wood. N. Cald.
Lesieuri. Fschr. Austrl.
miniata Ant. C. b. sp.
monilifer. A. Ad. Austrl.
nitens. Kien. „
picta. Wood. „
pulcherrima. Wood. „
purpurata. Martyn. N. Zeal.
Ramburi. Cross. Austrl.

Thalotia.

serpentina. Quoy. I. Guam.
texturata. Gld. N. Zeal.
torosa Quoy. „
zebrides. A. Ad. Austrl.

362. Gen. Zizyphinus. Leach.

Syn. Trochilus. Humph.
„ Conulus. Nardo.
„ Calliostoma. Sw.
„ Callistomus. Herms.

annulatus. Martyn. Calforn.
Antonii. Koch. Austrl.
armillatus. Wood. Tasman.
bicingulatus. Lm. Torres. S.
canaliculatus. Martyn. N. Zeal.
comptus. A. Ad. N. Cald.
conicus. Gray. N. Holl.
conuloides. Lm. M. med.
conulus. L. Europ. m.
costatus. Crptr. Calforn.
Cuninghami. Gray. N. Zeal.
decoratus. Phl. Austrl. occ.
doliarius = canaliculatus.
dubius. Phl. M. med.
elegantulus A. Ad. Malacc.
euglyptus. „ Tasman.
exasperatus. Penn. M. bor.
exiguus. Pultn. M. atl.
exilis. Pse. I. Upolu.
eximius. Rv. Panam.
filosus. Wood. Puget. S.
flammiger. Dkr.
flavus. Ant. Austrl.
fragum. Phl. „
gemmulatus. Crptr. Calforn.
gilvus. A. Ad. Japon.
granatus. Ch. Tasman.
granulatus. Born. Britan.
Gualtierianus. Phl. M. med.
hyacinthus. Bens. Japon.
Japonicus. A. Ad. „
Javanicus. Lm. I. Java.
indistinctus. Wood. N. Holl.
iridescens. Middf. Ochotsk.
jucundus. Sow. Japon.
jujubinus. Gm. Ind. occ.
laevigatus. Phl. I. Sicil.
Laugieri. Payr. M. med.
leanus. C. B. Ad. I. Jam.
luridus. Nutt. Calforn.
Mac. Andreae. Crptr. Mztln.
Meyeri. Phl. M. aust.
millegranus. Phl. Europ.
monilis. Rv. P. Curtis.
Montagui. Gray. Britan.

Zizyphinus.

nanus. Lm. N. Holl.
nobilis. Phl. Austrl.
occidentalis. Mich. Bergen.
ocellatus. Rv.
ornatus. Lm. Torres. S.
papillosus. Cost. M. med.
pulchellus. Phl. Austrl.
punctulosus. A. Ad. „
pyramidatus. Lm. I. Sicil.
pyramis. Born. Oc. ind.
rubidus. Pfr. Japon.
scitulus. A. Ad. N. Zeal.
scobinatus. „ Bombay.
scrobiculatus. Rv. I. Ceyl.
selectus. Ch. N. Zeal.
similaris. Rv. Torres. S.
speciosus. A. Ad. Moret B.
splendidus. Phl. Austrl.
striatus. L. Britan.
strigosus. Lm. I. Sicil.
Suarezensis. Fschr. I. Nossibé.
sulcatus. Gray. N. Zeal.
supragranosus. Crptr. Calforn.
suturalis. A. Ad. Austrl.
Ticaonicus. A. Ad. I. Ticao.
tigris. Martyn. N. Zeal.
Tranquebaricus. Ch. Trqbr.
tricolor. Gabb. Calforn.
unicus. Dkr. Japon.
unidentatus. Phl. Sicil.
venustus. Dkr. I. Viti.
violaceus. Riss. M. med.
Yessoensis. Schrnk. Japon.
Zebuensis. A. Ad. I. Zebu.

363. Gen. Turcica. H. A. Ad.

angulifera. A. Ad. China.
concinna. „ „
Elisa. A. Ad.
instricta. Gld. China.
monilifera. A. Ad. Austrl.
stellata. „ Suez.

364. Gen. Cantharis. Fer.

Syn. Cantharidus. Mft.
„ Cantharius. Voigt.

artizona A. Ad.
iris. Ch. N. Zeal.
tenebrosus. A. Ad. „
Zealandicus. „ „

365. Gen. Elenchus. Humph.

apicinus. Mke. Austrl.
Australis. Quoy. N. Holl.

Elenchus.

badius. Wood. N. Holl.
bellulus. Phl. „
concinnus. „ „
elegans. Gm. N. Cald.
elongatus. Wood. Austrl.
Fournieri. Cross. N. Cald.
goniostomus. Mke. N. Holl.
Japonicus. A. Ad. Japon.
iriodon. Quoy. N Holl.
leucostigma. Mke. Austrl.
lineatus. Lm „
minor. Trschl. „
Peronii. Phl. „
Quoyi. „ „
roseus. Lm. „
rutilus. A. Ad. Tasman.
variegatus. Quoy. Austrl.

366. Gen. Alcyna. A. Ad.

ocellata. A. Ad. Japon.
rubra. Pse. I. Sandw.

367. Gen. Bankivia. Bk.

nitida. A. Ad. Austrl.
varians. Bk. N. Holl.

368. Gen. Trochocochlea. Klein.

Syn. Trochius. Leach.
„ Gibbium. Gray.
„ Osilinus. Phl.
„ Labio. Gray.
„ Melagraphia. Stentz.

1. Sect. Trochocochlea. Klein.
2. „ Tegula. Less.

1 aethiops. Gm. N. Zeal.
1 attrita. Hombr. „
1 bicanaliculata. Dkr. Austrl.
1 cingulata. Wood C. B. sp.
1 constricta. Lm. Austrl.
1 extenuata. Fschr. P. Jaks.
1 multicarinata. Chenu. M. aust.
1 neritoidea. Born. N. Zeal.
2 pellis-serpentis. Wood. Panam.
1 striolata. Quoy. P. Jaks.
1 taeniata. „ M. aust.
1 zebra. Wood. Panam.

369. Gen. Oxystele. Phl.

amoena. Gld. I. Vlti.
citrina. Phl. I. Madr.
Vr. colubrina. Gld. „
„ sagittifera. Hidlg. „
exigua. Dkr. I. Viti.

Callicostoma pellucidum Val.
" nebulosum A Ad
" versicolor Mke
" punctulata Mart
" commutatus Broc
" polychroma A Ad
" rufopunctatum A Ad
" acutum Gld
" urbanus Gld
" infuscatum Gld
Versicolor Mke
? Linia Phil
aegnisculpta Cpr
gloriosum Dall
splendens Cpr
Variegatum Cpr.

Chlorostoma (Turcica)
" imperialis A Ad

Turcicula bairdi Dall
" argentio-nitens Lishke

Cantharidus fremosus Cpr
" rufozona A Ad
" nigricans A Ad
" indistinctus Wood
" hilaris Lishke
" simulatus Hutt
" trifozona A Ad
" lineolaris Gld
" vermicularis Kien
" fulminius "
" ocellatus Gld
" schrageri Phil
" pyrgos Phil
" pulchra A Ad
" strigata Gld.

vonolia apicina Gld
" equina "
" vitrigina McKe.
" spuria Gld
" chrysolenca Mart
" preissiana Phil
" solarejormis Thorpe
" verrucosa Gld
" conobrochēs
" singaporensis Pilsby

Chlorostoma undatella Gld.
" achatēs Gld.
" nordmanni Schr.
" montereyi Kein.
" coronulatā L. B. A. c.
rugosus Ad
cooksoni Smith
quadricarinatēs Gm
multifilosa Stearns
tridentatum Pot & Mic

otinula conica d Orb
" magellanica Gld

Solariella varicosa Migh

Oxystele.

impervia. Mke. C. b. sp.
indecora. Phl. Japon.
laevis. Ch. I. Canar.
Menkeana Phl. C. b. sp.
× merula Ch. Sengl.
nigra. Gray. Chile.
X porcifera. A. Ad. N. Zeal.
× sagittifera = citrina.
suavis. Phl. N. Cald.
X tabularis. Krss. Africa.
X Tamsii. Dkr. I. C. Verd.
variegata. Ant. C. b. sp.

370. Gen. Photinula. H. A. Ad.

Syn. Photina. H. A. Ad.

X caerulescens. King. Calforn.
X expansa. Sow. I. Falkl.
Sandwicensis. A. Ad. I. Sandw.
X taeniata. Wood. I. Malouin.
X violacea. King. I. Falkl.
X zonata. Wood. P. Natal.

371. Gen. Chlorostoma. Sw.

X argyrostomum. Gm. Austrl.
Vr. umbilicatum. Lschk. Japon.
X ater. Less. Chile.
X aureotinctum. Forb. Calforn.
aurostoma. „ „
bicarinatum. Pot. et M. Chile.
X brunneum. Phl. Calforn.
Carpenteri. Dkr. Japon.
euryomphalum. Jon. Chile.
X funebrale. A. Ad. Vancouv.
X gallina. Forb. Calforn.
luctuosum. Orb. Lima.
maculosum. A. Ad. Sitka.
marginatum. Nutt. China.
× nigricolor. Dkr. Nangask.
obtusum. Ch. Ind. or.
X Pfeifferi. Phl. Japon.
X pulligo. Martyn. Amer.
X rusticum. Gm. Japon.
X tridentatum. Pot et M. Valpar.
tropidophorum. A. Ad.
turbinatum. „ Japon.
umbilicatum = argyrostomum.
X xanthostigmum. A. Ad. Japon.

372. Gen. Omphalius. Phl.

1. Sect. Omphalius. Phl.
2. „ Anadema. H. A. Ad.

1 Brasilianus. Mke. Brasil.
1 canaliculatus. Orb. I. Cuba.
1 cariniferus. Bk. Phlppn.

Omphalius.

1 carneolus. Lm. Antill.
1 carneus. Gm. Ind. occ.
1 depressus. Phl. M. med.
1 excavatus. Lm. Ind. occ.
1 fasciatus. Born. „
X1 fuscescens. Crptr. Calforn.
1 impressus. Jon. Amer.
1 indusi Ch. I. Cuba.
1 infundibulum. Antill.
X1 ligulatus. Mke. Calforn.
1 liratus. A. Ad. Austrl.
1 melaleucos. Jon. Peru.
1 Nassoviensis. Ch.
1 occultus. Phl.
X1 Panamensis. Panam.
1 Pfefferi. Dhrn. N. Hebrid.
1 planospira. Kien.
1 quadricarinatus. Gm. Amer.
1 quadricostatus. Gray. „
1 rubroflammulatus. Koch. Calforn.
1 scalaris. Ant. Ind. occ.
1 semigranosus. A. Ad.
1 Shantariscus. Middf. Sitka.
1 umbilicaris. L. Algier.
X1 viridulus. Gm. Panam.

373. Gen. Monilea. Sw.

Syn. Thalopia. Gray.

1. Sect. Monilea. Sw.
2. „ Solariella. S. Wood.

2 biangulata. Thorp. Malab.
X1 callifera. Lm. N. Cald.
X1 calycula. Wood. Austrl.
2 Cochinchinensis. Thorp. Malab.
2 coronulata. C. B. Ad. S. Lucas.
1 corrugata. A. Ad. Austrl.
1 crenulata. Mke.
X2 delicata. A. Ad. Austrl.
1 fasciata. A. Ad.
Kalisoma = patricius.
1 lentiginosa. A. Ad. Austrl.
1 ligulata.
X1 nucleus. Phl. N. Cald.
1 patricius. „ Amer. c.
1 Vr. Kalisoma. A. Ad. „
1 Philippii. „ I. Tonga.
1 pusilla. „
2 radiata. „
2 undata. Sow. Afric. m.

374. Gen. Gibbula. Riss.

Syn. Phorcus.
„ Steromphala. Agas.

1. Sect. Gibbula. Riss.

Gibbula.

2. Sect. Forscalia. H. A. Ad.

	1	Adansonii. Payr.	M. med.
	1	Adelaidae. Phl.	Austrl.
	1	Adriatica. „	M. adr.
		Aegyptiaca = declivis.	
	1	Agathensis. Relz.	Europ.
	1	albida. Gm.	M. med.
	1	aurea. Jon.	N. Holl.
	1	Biasoletti. Phl.	M. adr.
	1	Blanfordiana. Nevil.	I. Ceyl.
	1	callosa. Koch.	I. Lifou.
	1	Capensis. Gm.	C. b. sp.
	1	cicer. Mke.	„
	1	cineraria. L.	M. med.
	1	cinerea. Cost.	„
	1	colibri. Mittre.	N. Zeal.
	1	constellata. Souvrb.	N. Cald.
	1	coronata. A. Ad.	Austrl.
	1	Coxi. „	„
	1	crinita. Phl.	„
	2	declivis. Forsk.	M. rubr.
	1	depressa. Gm.	Europ.
	1	divaricata. L.	M. med.
	1	Dupontiana. Nevil.	I. Ceyl.
	1	exasperata. Pen.	Britan.
	1	exigua. Pultn.	Europ.
	2	fanulum. Gm.	M. med.
	1	Fermoni. Payr.	„
	1	filocincta. Dkr.	I. Upolu.
	1	fulminata. Hutt.	I. Chath.
	1	fuscata. Gm.	Europ.
	1	granulosa. Krs.	C. b. sp.
	1	Gundlachi. Phl.	I. Cuba.
	1	Japonica. A. Ad.	I. Japon.
	2	Kotschyi. Phl.	M. pers.
	1	laevis. Ch.	Europ.
	1	Lehmanni. Mke.	Aust. occ.
	1	leprosa. Phl.	
	1	Lessoni. Payr.	Bona.
	1	leucophaea. Phl.	M. med.
	1	magulus. Dsh.	M. adr.
	1	margaritaca. Riss.	I. Sicil.
	1	miniata. Ant.	C. b. sp.
	1	Montagui. Wood.	Europ.
	1	nitida. A. Ad.	N. Zeal.
	1	obliquata. Gm.	Britan.
	1	odontis. Wood.	N. Holl.
	1	picturata. Ad. et Ang.	Austrl.
	2	pulcherrima. A. Ad.	China.
	2	puncto-costata. „	
	1	quadrata. Gm.	
	1	rarilineata. Mich.	Hispan.
	1	Richardi. Payr.	M. med.
	1	rosea. Gm.	C. b. sp.
	1	rutila. Koch.	

Gibbula.

	1	selecta. A. Ad.	
	1	Senegalensis. Mke.	Sengl.
	1	servilis. Phl.	
	1	Stoliczkana. Nevil.	I. Ceyl.
	1	Strangei. A. Ad.	Austrl.
	1	succincta. Crptr.	Calforn.
	1	tumida. Mtg.	Britan.
	1	varia. L.	M. med.
	1	villica. Phl.	I. Sicil.
	1	viridula. Mke.	Mztln.
	1	Yessoensis. A. Ad.	Japon.

375. Gen. Enida. H. A. Ad.

		Japonica. H. A. Ad.	Japon.

376. Gen. Trochiscus. Sow.

		Norrisii. A. Ad.	Phlppn.

377. Gen. Minolia. A. Ad.

		angulata. Ang.	N. Wal. m.
		biangulata. „	Japon.
		prodicta. Fschr.	P. Jaks.
		pulcherrima. A. Ad.	Japon.
		punctata. „	„
		reticulata. „	„

378. Gen. Margarita. Leach.

albula. Gld.		I. Aleut.
amabilis. Jeffr.		Europ.
arctica. Leach.		Britan.
argentata. Gld.		I. Terr-nov.
Beecheana. Mrts.		Alaschk.
bella. Verkrz.		Magerö.
biangulosa. A. Ad.		P. Natal.
cinerea. Couth.		Massach.
Cumingii. A. Ad.		
elegans. Gray.		Japon.
granulosa. A. Ad.		„
Groenlandica. Bk.		Groenl.
helicina. Fabr.		M. bor.
marginata. Dall.		I. Aleut.
Middendorfi. Sw.		Sitka.
modesta. Middf.		Japon.
obscura. Couth.		N. Britan.
obtusa. Say.		Amer. b.
plicata. Sars.		Europ.
pupilla. Gld.		Vancouv.
rubrilineata. Garr.		I. Sandw.
solariiformis. Sow.		Cochinch.
striata. Brod et Sow.		I. Grönl.
striatula. Garr.		I. Sandw.
sulcata. Sow.		M. bor.

Gibbula kempfichi Issel
" calcinola A Ad
" venusta " "
" ferruginea Hds
" massaviensis Chem
" spurcus Gld
" fulgens Gld
" expressa Hutt
" picturata Ad & Arg
" tryoni Pils
" leucostricta A Ad
" bonjii Crosse
" affinis Garr
" concinna D Kr
" gibbosus A Ad
" pictinata Ad & Arg
" purpuratus Nevill
" strictus A Ad
" tornata Wood
" locellosa Gld
" fucata Gld
" arregatus Risso
" umbilicatus Mont
fasciata Cpr
stabilis Cpr
funiculata Cpr.

Margarita lenticula Gld
" articulata "
" aculeostrata Cpr
subelevata Cpr.
trivulata Cpr.
obsoleta Cpr.
aculeostrata Cpr.
jeffreysi Cpr.
salmonea Cpr.
piramidalis Dall

Agrisca jeffreysi Cpr

S Fonatella halotidia Sby
preciosa A. Ad.

Broderipia eximia Rev

Agena asperulata A. Ad

Vitrinella pranamensis C B.
subplana Cpr.

Margarita.

umbilicalis. Brod et Sow. M. bor.
undulata. Sow. Massach.
Vahlii. Möll. I. Grönl.
variabilis. A. Ad. P. Natal.
varicosa. Mighl. I. Grönl.
violacea. King. Magell. S.
vorticifera. Dall. I. Aleut.
vulgaris. Leach. Labrdor.

379. Gen. Vitrinella. C. B. Ad.

anomala. Orb. Ind. occ.

VII. Trib. Stomatellinae.

380. Gen. Stomatella. Lm.

angulifera. A. Ad.
Antillarum. Antill.
Arabica. A. Ad. M. rubr.
articulata. „ Austrl.
Baconi. „
bicarinata. „ Moret. B.
cancellata. Krss. C. b. sp.
candida. A. Ad. Corea.
coccinea. „ St. Johns.
decolorata. Gld. I. Howe.
elata. H. Ad.
elegans. Gray. Japon.
fulgens. A. Ad. Phlppn.
fulgurans. „ I. Negros.
Godeffroyi. Dkr. I. Viti.
Japonica. A. Ad. Japon.
imbricata. Lm. Torres. S.
maculata. Quoy. I. Vanik.
Mariei. Cross. N. Cald.
monilifera. A. Ad.
orbiculata. „ Mozbq.
papyracea. Ch. Austrl.
picta. Montrz. I. Art.
sanguinea. A. Ad. I. Ticao.
scabra. Lm.
stellata. Souvrb. N. Cald.
sulcifera. Lm. I. Ticao.

381. Gen. Stomatia. Hlblng.

Syn. Haliotidea. Humph.
„ Stomax. Mft.
„ Sigaretus. Schmch.

angulata. A. Ad. I. Luzon.
Australis. „ Austrl.
duplicata. Sow. I. Mindan.
lirata. A. Ad. Japon.
obscura. Lm. Suez.
phymotis. Hlblg. M. rubr.
rubra. Lm. Phlppn.

Microtis.

382. Gen. Microtis. A. Ad.

tuberculata. A. Ad. Phlppn.

383. Gen. Gena. Gray.

angusta. Dkr. I. Upolu.
auricula. Lm. Austrl.
caliginosa. H. A. Ad.
concinna. Gld. I. Tahiti.
Japonica. A. Ad. Japon.
laevis. Pse. I. Tahiti.
lutea. L. Ind. or.
nigra. Quoy. I. Tonga.
planulata. Lm. I. Caming.
pulchella. A. Ad. Austrl.
rosea. Pse. I. Tahiti.
stellata. Souvrb. N. Cald.
striata. A. Ad. Austrl.
striatula. „ I. Mindor.
strigosa. „ Austrl.
varia. „ I. Mindor.

384. Gen. Broderipia. Gray.

iridescens. Brod. Oc. pacf.
rosea. „ „

75. Fam. **Haliotidae.**

385. Gen. Haliotis. L.

Syn. Auris. Klein.
„ Deridobranchus. Ehbg.
„ Ralia. Gray.
„ Haliotidarius. Dum.

albicans. Quoy. N. Zeal.
alternata. Sow. I. Maurit.
ancile. Rv. Tasman.
Australis = rugosa-plicata.
bistriata. Gm. Mozbq.
Capensis. Dkr. C. b. sp.
coccinea. Rv. I. C. Verd.
coccoradiata. „ Austrl.
concinna. „ Phlppn.
Coreanica. A. Ad. Japon.
corrugata. Gray. Calforn.
Cracherodi. Leach. „
cruenta. Rv. N. Zeal.
Cunninghami. Gray. Austrl.
discors. Rv. Japon.
diversicolor. Rv. China.
Dohrniana. Dkr. N. Hebrid.
Dringii. Rv. N. Holl.

Haliotis.

exigua. Dkr. I. Viti.
funebris. Rv. Austrl.
gibba = submarmorata.
glabra. Ch. Austrl.
Gruneri. Phl. China.
Japonica. Rv. Japon.
Iris. Gm. Austrl.
Kamschatkana. Jon. M. bor.
lamellosa = tuberculata.
Mariae. Gray.
Midae. L. C. b. sp.
neglecta. Phl. I. Malta.
nodosa. Phl. China.
planata. Crptr. Calforn.
planilirata. Rv.
pustulata. Rv.
rubiginosa. „
rufescens. Sw. I. Ceyl.
rugosa. Rv.
rugoso-plicata. Ch. N. Holl.
Vr. Australis. Gm. „
sanguinea. Hanl. C. b. sp.
Schröteri. Mke.
scutulum. Rv.
semistriata. Rv. I. Ceyl.
sepiculata. „
speciosa. „ Ind. or.
splendens. „ Calforn.
squamata. „ I. C. Verd.
squamosa. Gray. Austrl.
stomatiaeformis. Rv. Phlppn.
strigata. Wkf.
submarmorata. Wkf. Austrl.
Vr. gibba. Rv.
supertexta. Lschk. Japon.
Tayloriana. Rv.
tuberculata. L. Europ.
Vr. lamellosa. Lm. „
striata. L. „
tumens. Pfr. Maztln.
varia. „ Phlppn.
virginea. Ch. Sengl.
Vr. rosacea. Rv.
viridis. Rv.
Zealandica. „ N. Zeal.
ziczac. „ „

386. Gen. Teinotis. H. A. Ad.

asinina. L. China.
elegans. Koch. Austrl.

Padollus.

387. Gen. Padollus. Mft.

Syn. Padolla. Oken.
„ Padola. Flmg.
1. Sect. Padollus. Mft.
2. „ Sulculus. H. A. Ad.

1 Brazieri. Ad. et Rv. P. Jaks.
1 clathratus. Rv. Phlppn.
1 Emmae. Gray. N. Holl.
1 excavatus. Lm. „
1 Hargravesii. Sow. Austrl.
2 Janus. Rv.
2 incisus. „
1 naevosus. Martyn. N. Zeal.
1 ovinus. Ch. Phlppn.
1 Vr. „ „
1 parvus. L. Oc. ind.
1 pulcherrimus. Mart. I. L. Hood.
1 Roei. Rv. N. Holl.
2 sanguineus. Hanl. C. b. sp.
2 speciosus. Rv. Ind. or.
1 tricostalis Lm. N. Holl.
1 venustus. Ad. et Rv. M. aust.

II. Subord. Edriophthalma.

76. Fam. **Fissurellidae.**

388. Gen. Fissurella. Brug.

Syn. Larva. Humph.
„ Caminata. Fabr.
„ Fissurellus. Mft.
„ Serra. Less.
1. Sect. Fissurella. Brug.
2. „ Cremides. H. A. Ad.
3. „ Fissuridea. Sw.
4. „ Lucapina. Gray.
5. „ Clypidella. Sw.

4 aculeata. Rv.
4 Aegis. „
1 affinis. Gray. Chile.
2 alabastrites. Rv. I. C. Verd.
4 alba. Phl. Chile.
4 alta. C. B. Ad. Ind. occ.
2 angusta. Gm. „
4 aspera. Sow. Peru.
2 asperella. „ I. Lobos.
2 atricapilla. Dillw. Pt. Cabell.
2 balanoides. Rv.
2 Barbadensis. Gm. Barbad.
1 bella. Rv. C. Horn.
4 Benguelensis. Dkr. Benguel.
1 biradiata. Fremb. Pern.

Haliotis excavata Lam
" rosacea Rve = dentosata Phil
" crispata Gld
" gigantea Ch = tuberifera Lam
" cracherodii Leach = californiensis
" assimilis Dall.
" brazieri Angas

Fissurella occidens Gld
megatrema Orb
minima Cpr.
callomarginata Cpr
biviaculata Dall

Fissurella chemnitzi Sby.
" metcalfi Rve.
" virrna Gld.
" afra S & G.
ornata nutt
cratita Gld
mexicana Sby.

Neg atrbennus scutulum Chm
" trapezina Sby

Glyphis lineata Sby
" gibba Phil
" alternata Say
" granifera P&L
" kiriliis Sby.
" patagonica d'Orb
" galeata Helb
" varicosa " Sowb
" calyculata "

Submarginula elegans Quoy
" cinerea Gld
" exilis Gld

Scutus ambiguus Ch

Emarginula punctata A Ad
" pileata Gld
" curvirostris Desh.
" attilis Gld
bella Gabb

Fissurella.

	4	Bombayana. Sow.	Bombay.
×	1	Bridgesii. Rv.	Chile.
	4	calyculata. Sow.	C. b. sp.
	4	cancellata. „	Ind. occ.
×	3	candida. „	
	4	Capensis. Lm.	C. b. sp.
×	4	Cayennensis. „	Guyan.
	3	clathrata. Rv.	China.
	1	clypeus. Sow.	Columb. occ.
×	2	coarctata. King.	Benguel.
	2	compressa. Rv.	
	5	concatenata. Cross et F.	Aust. m.
	1	concinna. Phl.	Chile.
	2	conioides. Rv.	C. b. sp.
	2	corbicula. Sow.	
	2	costaria. Bast.	M. adr.
×	1	costata. Less.	Chile.
×	1	crassa. Lm.	Valpar.
×	4	crenulata. Sow.	Calforn.
×	4	cruciata. Krss.	P. Natal.
×	1	Cumingii. Rv.	Chile.
	4	cyathulum. „	„
	1	Darwinii. Rv.	Magell.-S.
×	4	densiclathrata. Rv.	
	3	depsta. „	Macass.
	3	digitalis. „	
	4	Dysoni. „	Hondur.
	2	Edititia. „	
×	4	elongata. Phl.	M. rubr.
		Europaea = graeca.	
×	4	excelsa. Rv.	Ind. or.
	1	exquisita. „	Magell.-S.
×	5	fascicularis. Lm.	Ind. occ.
	4	fimbriata. Rv.	Austrl.
	3	fornicata. Dkr.	I. Viti.
	1	fulvescens. Sow.	Valpar.
	4	fumata. Rv.	
	4	funiculata. „	Kurrach.
	4	gemmulata. „	Ind. occ.
×	3	gibberula. Lm.	M. med.
	3	Vr. minuta. Sow.	I. Sicil.
	2	glaucopis. Rv.	I. C. Verd.
×	4	graeca. L.	M. med.
	4	Vr. Europaea. Sow.	Europ.
	1	Hondurasensis. Rv.	Hondur.
	2	Humphreysi. „	I. C. Verd.
	2	imbricata. Mke.	I. Portor.
×	4	inaequalis. Sow.	I. Galap.
	4	Incei. Rv.	Austrl. bor.
	4	indusica „	Kurache.
	4	Juekesii. „	Austrl.
	4	lanceolata.	
×	4	larva. Rv.	Ind. occ.
×	1	lata Sow.	Chile.
×	1	latimarginata. Sow.	Valpar.
	1	lepida. Mke.	Gibrltr.

Fissurella.

×	1	limbata. Sow.	Valpar.
	4	Lincolni. Gray.	Calforn.
×	4	Listeri. Orb.	Ind. occ.
	2	macrotrema. Sow.	I. Galap.
×	1	maxima. „	Valpar.
	4	Menkeana. Dkr.	Guinea.
×	2	microtrema. Sow.	Real Lej.
×		minuta = gibberula.	
	2	muricata. Rv.	Real Lej.
×	1	mutabilis. Sow.	C. b. sp.
×	2	Natalensis. Krss.	P. Natal.
×	4	neglecta. Dsh.	I. Sicil.
×	1	nigra. Less.	Chile.
	1	Vr. violacea. Eschh.	„
	4	nigriradiata Rv.	M. rubr.
×	1	nigrocincta. Crptr.	Mztln.
×	2	nigropunctata. Sow.	I. Galap.
	1	nimbosa. L.	Ind. occ.
×	2	nodosa. Born.	I. Barbad.
×	1	nubecula. L.	M. med.
	2	obscura. Sow.	I. Galap.
	2	obtusa. „	C. b. sp.
	2	olivacea. Gray.	
×	1	oriens. Sow.	Valpar.
×	5	Peruviana. Lm.	I. Lobos.
	2	Philippiana. Dkr.	I. C. Verd.
×	4	pica. Sow.	I. Galap.
×	1	picta. Gm.	Magell.-S.
	4	pileata. Mke.	I. Cuba.
	3	pileopsoides. Rv.	I. Masb.
	1	praya. Quoy.	M. aust.
	4	proxima. Sow.	
×	1	pulchra. „	Valpar.
	5	pustula. Lm.	I. Portor.
	4	quadriradiata. Rv.	I. Negros.
	2	radiata. Lm.	I. Portor.
×	4	reticulata. Donov.	Europ.
×	1	rosea. Lm.	Guyan.
	1	rota. Rv.	C. b. sp.
×	1	rudis. Dsh.	Valpar.
×	4	Rüppellii. Sow.	M. rubr.
×	2	rugosa. „	I. Galap.
×	1	sagittata. Rv.	C. b. sp.
	2	sanguinea	Ind. or.
	2	Schrammi. Fschr.	I. Gdlpe.
	5	scutella. Gray.	Torres S.
	4	Sieboldii. Rv.	Japon.
×	4	Singaporensis. Rv.	Singap.
	1	stellata. Rv.	Valpar.
	4	suffusa. „	
	4	Ticaonica. „	I. Ticao.
×	2	Tongana. Quoy.	I. Tonga.
	1	tuberculifera. Mke.	I. Portor.
	4	viminea. Rv.	Mztln.
		violacea = nigra.	
×	1	virescens. Sow.	Panam.

Fissurella.

4 viridula. Lm. I. Trinid.
2 volcano. Rv. Calforn.

389. Gen. Fissurellidaea.

Chemnitzii. Rv. Sengl.
galericulum. „ „
hiantula. Lm. Tiger. B.
Javanicensis. Sow. I. Java.
incarnata. Krss. P. Natal.
subrostrata. Gray. S. Vincent.

390. Gen. Macroschisma. Sw.

angustata. A. Ad. Japon.
cuspidata. „ „
dilatata. „ „
impressa. „ „
maxima. „ N. Zeal.
producta. „ Austrl.
Sinensis. „ China.
Tasmanica. Sow. Tasman.

391. Gen. Pupillia. Gray.

Syn. Papillaea. Phl.

aperta. Sow. Patagon.
nigrita. „ Austrl.

392. Gen. Cemoria. Leach.

Syn. Sipho. Brown.
„ Diadora. Gray.
„ Rimula. Loven.
„ Puncturella. Lowe.

cognata. Gld. Harbour.
cucullata. „ Vancouv.
fastigiata. A. Ad. Japon.
galeata. Gld. Unalask.
noachina. L. Maine.

393. Gen. Rimula. Defr.

Syn. Rimularia. Defr.
„ Rimulus. Orb.
„ Ditremaria. „

conica. Orb. Malouin.
Cumingii. A. Ad. China.
exquisita. „ Phlppn.
propinqua. „ „

394. Gen. Cranopsis. A. Ad.

pelex. A. Ad. Japon.
pileolus. „ „

Zeidora.

395. Gen. Zeidora. A. Ad.

reticulata. A. Ad. Japon.

396. Gen. Semperia. Cross.

emendata. Sow.

397. Gen. Emarginula. Lm.

Syn. Emarginulus. Mft.
„ Palmarium. „

1. Sect. Emarginula. Lm.
2. „ Subemarginula. Blvll.

Syn. Hemitoma. Sw.
„ Montfortia. Rclz.

3. Sect. Clypidina. Gray.

1 alveolata. A. Ad. Hondur.
1 aspera. Gray. I. Samoa.
1 Australis. Quoy. Austrl.
1 bellula. A. Ad. I. Luzon.
1 cancellata. Phl. I. Sicil.
1 candida. A. Ad. Adelaid.
1 capuliformis. Phl. M. med.
2 clathrata. Pse. I. Sandw.
2 clausa. Orb. I. Cuba.
1 concinna. A. Ad. M. med.
2 conica. Schmch. Europ.
1 crassa. Sow. „
2 cratitia. A. Ad. Austrl.
1 cucullata. „ Singap.
2 depressa. Blvll. Hondur.
1 dilecta. A. Ad. Austrl.
1 elliptica. Dkr. I. Upolu.
1 elongata. Cost. I. Sicil.
2 emarginata. Blvll. N. Holl.
1 eximia. A. Ad. I. Upolu.
1 fissura. L. M. med.
1 fissurata. Ch. Phlppn.
1 fuliginea. A. Ad. Japon.
2 fungina. Gld. I. Labuan.
1 galericulata. A. Ad. I. Mindor.
1 Huzardii. Payr. M. med.
2 imbricata. A. Ad. Austrl.
1 incisa. Wood.
1 incisura. A. Ad.
2 nodulosa. I. Zebu.
3 notata. L. Antill.
1 obovata. A. Ad. I. Samar.
2 octoradiata. Gm. Antill.
2 Oldhami. Nevil. I. Ceyl.
2 ossea. Gld. I. Viti.
2 Panhiensis. Quoy. Panhi.
1 pileolus. Mich. M. adr.

Emarginula.

2	polyzonalis. A. Ad.	Phlppn.
2	pulchra. „	„
1	puncticulata. „	„
1	reticulata. Sow.	I. Luzon.
1	rosea. Bell.	Britan.
1	rugosa. Quoy.	Austrl.
1	Schmeltziana. Dkr.	S. Vincent.
1	solidula. Cost.	I. Sicil.
1	striatula. Quoy.	Austrl.
1	tenuicostata. Sow.	
2	tricostata. Humph.	N. Holl.
1	tumida. Sow.	
1	Vanikorensis. Quoy.	I. Vanik.
1	variegata. A. Ad.	Austrl.
1	viminea. „	Phlppn.

398. Gen. Parmophorus. Blvll.

Syn. Scutus. Mft.
„ Dascinus. Rfq.
„ Parmophora. Dsh.
„ Scutifera. Blvll.
„ Scutum. Sow.

1. Sect. Parmophorus. Blvll.
2. „ Tugalia. Gray.

1	angustatus. A. Ad.	Austrl.
1	Australis. Lm.	N. Holl.
2	carinata. A. Ad.	Phlppn.
2	cicatricosus. A. Ad.	„
1	corrugatus. Rv.	Austrl.
2	decussatus. A. Ad.	Phlppn.
1	granulatus. Blvll.	„
2	ossea. Gld.	I. Viti.
2	parmophoroides. Quoy.	N. Zeal.
1	radiatus. A. Ad.	Phlppn.
1	unguis. L.	N. Zeal.

77. Fam. **Dentaliidae.**

399. Gen. Dentalium. L.

Syn. Tubulus. Scilla.
„ Dentale. List.
„ Dentalis. Lwyd.
„ Syringites. Auct.
„ Canalis. Argenv.

abyssorum. Sars.	M. scand.
agile. „	„
Antillarum. Orb.	I. Jam.
aprinum. L.	Phlppn.
arcuatum. „	„
bisexangulatum. Sow.	I. Java.
curtum. Sow.	
dentale. L.	M. med.
dispar. Sow.	I. Samar.

Dentalium.

erectum. Vrkrz.	I. Jam.
elephantinum. L.	Phlppn.
fasciatum. Gm.	China.
hexagonum. Gld.	Amer. b.
hyalinum. Leach.	Mztln.
Japonicum. Sow.	Japon.
Javanum. „	I. Java.
Indianorum. Crptr.	Vancouv.
interstriatum. Sow.	I. Bohol.
lacteum. Dsh.	Ind. or.
Lessoni. „	M. med.
longitrorsum. Rv.	Phlppn.
Maltzani. Dkr.	I. Gorea.
multistriatum. Dsh.	I. Cuba.
novem-costatum. Lm.	M. med
octogonum. „	China.
pellucidum. L.	Ind. or.
Philippinarum. Sow.	I. Samar.
politum. L.	Phlppn.
pseudo-hexagonum. Dsh.	Columb.
quadrangulare. Sow.	Xipxap.
quadrapicale. Hanl.	Cochinch.
rubescens. Dsh.	M. med.
semipolitum. Sow.	Oc. pacf.
sexcostatum. „	„
strangulare. Lm.	I. Sicil.
subulatum. Dsh.	I. Mader.
Tarentinum. Lm.	Tarent.
tetragonum. Sow.	Columb.
translucidum. Dsh.	Ind. occ.
variabile. „	Phlppn.
vitreum. „	
Zealandicum. Sow.	N. Zeal.
zonatum. Orb.	I. Jam.

400. Gen. Antalis. Aldrov.

Syn. Antalium. Auct.
„ Entale. Tournf.
„ Entalium. Defr.
„ Entalis. Sow.

Delessertiana. Chenu.	
eburnea. L.	M. ind.
entalis. „	M. med.
fissura. Lm.	M. ind.
inversa. Dsh.	I. Jam.
recta. Gm.	M. adr.
secta. Dsh.	China.
striata. Lm.	M. adr.
striolata. Stimps.	Maine.
Vernedii. Hanl.	Japon.

401. Gen. Dischides. Jeffr.

bifissus. S. Wood.	M. med.

Cadulus.

402. Gen. Cadulus. Phl.

Jeffreysi. Montrs.	Oc. atl.
subfusiformis. Sars.	M. bor.

403. Gen. Siphonodentalium. Srs.

Lofotense. Sars.	M. scand.
quinquangulare. Forb.	M. aeg.
vitreum. Sars.	I. Spitzbg.

78. Fam. Scutellidae.

404. Gen. Patelloidea. Quoy.

Syn. Tectura. Audouin.
„ Acmaea. Eschh.
„ Lottia. Gray.

affinis. Rv.	N. Zeal.
altecostata. Ad. et Ang.	Austrl.
alveus. Conr.	N. York.
Antillarum.	Antill.
Araucana. Orb.	Valpar.
articulata. Rv.	I. Ticao.
asmi. Middf.	Calforn.
Borneensis. Rv.	I. Borneo.
cassis. Eschh.	Alaschk.
Ceciliana. Orb.	I. Malouin.
chitonides. Rv.	I. Maurit.
cinis. „	Calforn.
conoidea. Quoy.	N. Holl.
contaminata. Phl.	
crebrifilata.	Calforn.
Cumingii. Rv.	Valpar.
diaphana. Nutt.	Calforn.
digitalis Eschh.	Sitka.
discors. Phl.	Mztln.
ekloebaphe. Jon.	Amer.
elegans. Phl.	Lagueir.
fascicularis. Müll.	Calforn.
flammea. Gm.	I. Viti.
floccata. Rv.	N. Zeal.
fluviatilis. Blfd.	P. Cuming.
fragilis. Quoy.	N. Zeal.
fungus. Meusch.	Ind. occ.
gigantea. Gray.	Oc. pacf.
granularis, Kochi.	C. b. sp.
laciniata. Rv.	Austrl.
lanx. „	Japon.
lentiginosa. Rv.	
leucophaea. Gm.	Calforn.
leucopleura. „	Ind. occ.
lima. Rv.	
limbata. Phl.	Austrl.
lineata. Lm.	Chile.
mamillata. Nutt.	Calforn.
melanoleuca. Gm.	Ind. occ.
melanosticta. „	„
mesoleuca. Mke.	Calforn.
Mexicana. Brod.	Acapulc.
mixta. Rv.	Austrl.
morbida. „	Natal.
notata. L.	Antill.
Nuttalliana. Rv.	Oregon.
occidentalis. „	Ind. occ.
orbicularis. Quoy.	Amboin.
Oregona. Nutt.	Oregon.
parasitica. Orb.	Valpar.
patina. Eschh.	Calforn.
pelta. Dall.	„
penicillata. Rv.	Valpar.
persona. Eschh.	Vancouv.
pileopsis. Quoy.	N. Zeal.
pintadina. Gld.	Valpar.
Pretrei = viridula.	
sacharina L	Ind. or.
scabra. Nutt.	Calforn.
Schrenkii. „	„
scutarina. L.	Nicobar.
scutum. Eschh.	Calforn.
septiformis. Quoy.	I. Georg.
spectrum Nutt.	Calforn.
spinifera. Lm.	I. Maurit.
stellaris. Quoy.	N. Holl.
striata. „	I. Galap.
subrugosa. Orb.	Rio Jan.
tenera. C. B. Ad.	I. Jam.
testudinalis. Müll.	I. Grönl.
textilis. Gld.	
umbonata. Nutt.	Calforn.
variabilis. Sow.	Valpar.
vespertina. Rv.	Panam.
virginea. Möll.	M. scand.
viridis. Sow.	Chile.
viridula. Lm.	Valpar.
Vr. Pretrei. Orb.	„
zebrina. Lss.	„

405. Gen. Scurria. Gray.

conoidalis. Pse.	I. Harvey.
mitra. Eschh.	Vancouv.
pallida. Sow.	Calforn.
scurra. Less.	Chile.

406. Gen. Rowellia. Crptr.

radiata. Crptr.	Calforn.

inula mazatlanica Cpr

Cadulus fusiformis Phil
nitidulior Cpr

unctulla cooperi Cpr.

Siphonodentalium quadrifissatum

macea strigatella Cpr
dorsuosa Dall
scabra Dall.
mitella McG
fornicata Cpr
Caulharius Roe
peramabilis Dall
sybaritica Dall
apicina Dall
aquatis.
ochracea Dall.

Dentalium megathyra D
rectius Cpr
protovenus
lussaragonense
fisherianum Sta
Kenslerianum Cp

Scutellina scobinata Gld
" uniformis "
" cinnamomea "
" elongata "

Gadinia Stellata Sby.
varia Starr.
carinata Dall.

villiancia quessonii Costa

Helcion.

407. Gen. Helcion. Mft.

pectinatus. L. M. med.
spiniferus. Lm. Africa.

408. Gen. Scutellina. Gray.

Syn. Scutella. Brod.
„ Pilidium. Forb.

1. Sect. Scutellina. Gray.
2. „ Jothia. Forb.

Syn. Patelloida. Cantr.

×1 crenulata. Brod.
1 ferruginea. A. Ad.
2 fulva. Müll. Oc. bor.
1 Galathea. Lm. Bergen.

409. Gen. Lepeta. Gray.

Syn. Propilidium. Forb.
„ Pilidium. Müll.

caeca. Müll. Oc. bor.
candida. A. Ad. Japon.
nana. Dkr. I. Viti.
rubella. Fabr. I. Grönl.

79. Fam. **Gadiniadae.**

410. Gen. Gadinia. Gray.

Syn. Mouretia. Sow.
„ Lyria. Gray.
„ Clypeus. Scach.

afra. Gray.
conica. Ang. Austrl.
× costata. Krss. C. b. sp.
excentrica. Tib. I. Sardia.
Garnoti. Payr. M. med.
mamillaris. L. Hispan.
pentagonostoma. Sow. Austrl.
Peruviana. „ Peru.
× radiata. Crptr. S. Cruz.
reticulata. Sow. Calforn.
strigata. „ Chile.

80. Fam. **Patellidae.**

411. Gen. Patella. L.

Syn. Patellaria. Lwyd.
„ Eruca. Tournf.
„ Patellus. Mft.
„ Patellarius. Dum.
„ Goniclis. Rfq.

Patella.

1. Sect. Patella. L.
2. „ Scutellastra. H. A. Ad.
3. „ Cymbula. „
4. „ Olana. „

1 aculeata. Rv. Amer.
1 Adansoni. Dkr. Sengl.
×1 aenea. Martyn. Magell. S.
×1 amussitata. Rv. China.
×1 apicina. Lm. C. b. sp.
×1 araneosa. Rv. Austrl.
×1 argentata. Sow. Valpar.
1 Vr. cuprea. Rv. I Malouin.
×1 Argenvillei. Krss. C. b. sp.
1 aspera. Lm. I. Mader.
×1 athletica. „ Britan.
1 atramentosa. Rv. C. Horn.
×1 barbata. Lm. Walwch. B.
×1 Bonnardii. Payr. M. med.
×1 caerulea. Lm. I. Tenrff.
1 Candei. Orb. „
1 canescens. Rv.
×1 Capensis. „ C. b. sp.
×1 clathratula. „ I. Juan Fer.
1 clypeater. Less. Monter.
×4 cochlear. Born. C. b. sp.
×3 compressa. L. „
×1 conspicua. Phl. Gabon.
1 corrugata. Rv. Acapulc.
1 costata. Gm.
×1 costoso-plicata Martyn. N. Holl.
1 crenata. Gm. Africa.
×1 cretacea. Rv. I. Tahiti.
cuprea = argentata.
×1 deaurata. Gm. I. Malouin.
×1 decora. Phl. N. Zeal.
3 depsta. Rv. Macáo.
1 dira. „
1 Dunkeri. Krss. P. Natal.
1 echinulata. „ „
1 electrina. Rv. Austrl.
1 enneagona. „ I. Maurit.
×1 exarata. Nutt. I. Sandw.
1 ferruginea. Sow. N. Holl.
1 flexuosa. Quoy. Vancouv.
1 funebris. Rv.
3 fusco-lutea. L. C. b. sp.
×1 granatina. „ „
×1 granularis. „ „
1 Guineensis. Dkr. Guinea.
1 imbricata. Rv. N. Zeal.
1 intertexta.
1 irradiata. Rv.
1 lacunosa. „ P. Natal.
1 Lamarei. Schrnk. Hakodad.
×2 longicosta. Lm. C. b. sp.

Patella.

1 Lowei. Orb. I. C. Verd.
1 lugubris. Blvll. S. Vincent.
1 Lusitanica. Gm. Lusitan.
1 Magellanica. Gm. Magell. S.
1 margaritaria. Ch. N. Zeal.
1 Vr. ornata. Dillw. „
1 Mazatlanica. Sow. Mztln.
miniata = umbella.
2 monopis. Gm. Africa.
2 morbida. Rv. P. Natal.
1 nigrisquamata. Rv. Austrl.
1 nigrolineata. „ Phlppn.
1 nigropunctata. „ Lusitan.
1 nigrosulcata. „
1 nimbosa. „
1 nodulosa. Gm. M. aust.
2 obtecta. Krss. C. b. sp.
2 oculus. Born. „
1 opea. Nutt. Valpar.
ornata = margaritaria.
1 Paumotensis. Gld. I. Rartng.
2 pentagona. Born. I. Elisab.
2 petacea. Meusch. P. Natal.
1 petalata. Rv. Austrl.
1 pica. „ „
1 plana. Phl. Valpar.
2 plicata. Born. C. b. sp.
1 plumbea. Lm. Sengl.
3 pruinosa. Krss. Tafel B.
1 punctata. Lm. Tarent.
1 puncturata. „ Hondur.
1 pyramidata. „ Africa.
1 radians. Gm. N. Zeal.
1 radiata. Ch. „
1 redimiculum. Rv. „
4 repanda. Gm. Mztln.
1 rota. Ch. Mozbq.
1 rustica. L. C. b. sp.
1 sagittata. Gld. I. Viti.
1 Sandwicensis. Pse. I. Sandw.
3 sanguinalis. Rv.
1 sanguinans. „ P. Natal.
1 Schröteri. Krss. Algoa. B.
1 scutellaris. Lm. Napoli.
1 spectabilis. Dkr. I. Mader.
2 spectrum. Nutt. Calforn.
1 spinifera. Lm. Africa.
1 spinulosa. Meusch. I. Mader.
1 Surinamensis. Gm. Surinam.
2 tabularis. Krss. C. b. sp.
1 Tarentina. Lm. Tarent.
1 testudinaria. L. Phlppn.
1 toreuma. Rv. Calforn.
1 Tramoserica. Ch. Peru.
1 Ulyssiponensis. Gm.
1 umbella. Gm. C. b. sp.

Patella.

1 Vr. miniata. Born. „
1 undatolirata. Rv. I. Sandw.
1 varicosa. „ Amer. mer.
1 variegata. „ Austrl.
1 venosa. „ I. Chiloë.
1 vulgata. L. Europ.
1 zebra. Rv. N. Holl.

412. Gen. Nacella. Schmch.

Syn. Patina. Leach.
„ Ansates. Sow.

coffea. Rv. Valpar.
cymbularia. Lm. M. aust.
Delessertii. Phl.
depicta. Hinds. Calforn.
hyalina. Phl. Magell. S.
insessa. Hinds. Calforn.
instabilis. Gld. Puget. S.
laevis. Lm. Britan.
paleacea. Gld. Calforn.
pellucida. L. Europ.
radians. Gm. N. Zeal.
vitrea. Phl. Magell. S.

81. Fam. **Chitonidae.**

413. Gen. Chiton. L.

1. Sect. Lophyrus. Poli.
Syn. Radsia. Gray.
„ Gymnoplax. „
„ Lophurus. „
2. Sect. Callochiton. „
3. „ Lepidopleurus. Riss.
Syn. Ischnochiton. Gray.
„ Ischnoradsia. Sh.
4. Sect. Leptochiton. Gray.
Syn. Stenosemus. Middf.
5. Sect. Tonicia. Gray.
6. „ Chiton. L.
Syn. Scutigerulus. Meusch.
„ Acanthopleura. Gldg.
„ Canthapleura. Sw.
„ Corephium. Gray.
7. Sect. Chaetopleura. Sh.
Syn. Eudoxochiton. „
„ Craspedochiton. „
8. Sect. Onithochiton. Gray.
9. „ Enoplochiton. „
10. „ Lorica. H. A. Ad.
Syn. Aulacochiton. Gray.

acella triangularis Hds
Castra Cpr
deltaris Carp
rosea Dall
rosacea Cpr
pellorden Cpr
gussoni de Cost

Patella vidiscens Roc.
stipulata Roc.
discors Phil
chilensis Roc
pediculus Phil
cymbiola Gld
concentrica Midd
caccoides Cpr
alba Dall
candida Conth
picturata Gld
illuminata Gld
grata Gld
timbalia Phil
lucrinosa Gld.
argyrotesis Less
asteri Roc
biradiata
cantharus Roc
chilensis Roc
citrullus
confusa Gmel
concordalis Psc
cumingi Roc
delessertii Phil
denticulata Mon
flammea Gld
dorsuosa Gld
cavli Roc
incognita Phil
rotunda livata R
flava Hutt.

Leptochiton inermis Cpr.
regalis Cpr.
cooperi Cpr.
macandreae.
pectinulatus Cpr.
radians Cpr.

Leptochiton senior Cpr.

Chiton.

11. Sect. Schizochiton. Gray.
12. „ Stenochiton. H. A. Ad.
13. „ Mopalia. Gray.
14. „ Katharina. „
15. „ Cryptochiton „
16. „ Amicula. „

Syn. Symmetrogephyrus. Mddf.

17. Sect. Plaxiphora. Gray.

Syn. Euplaxiphora. Sh.

18. Sect. Cryptoconchus. Blvll.
19. „ Acanthochites. Riss.

Syn. Acanthochetes. Leach.
„ Acanthochiton. Gray.
„ Acanthochitus. Phl.
„ Phakellopleura Gld.

20. Sect. Chitonellus. Lm.

Syn. Chitonella. Dsh.
„ Cryptoplax. Blvll.
„ Chitoniscus. Herms.
„ Ammetrogephyrus. Middf.

19 achates.
6 aculeatus. L. Chile.
4 acutiliratus. Rv. I. Cuba.
1 Adelaidensis. „ P. Adelaid.
1 aereus. „ N. Zeal.
10 affinis. Issel. M. rubr.
3 alatus. Sow. I. Zebu.
1 albolineatus. Brod. Mztln.
4 albus. L. Britan.
4 alveolus. Sars. M. scand.
16 amiculatus. Pall. Oc. arct.
4 antiquus. Rv. Austrl.
3 apiculatus. Say. N. York.
4 arbutum. Rv. M. rubr.
6 armatus. Nutt. Calforn.
6 Vr. muscosus. Gld. „
1 articulatus. Sow. Mztln.
asellus = marginatus.
1 assimilis. Rv. Ind. occ.
19 astriger. „ I. Barbad.
5 atratus. Sow.
1 Australis. „ Austrl.
1 Barnesii. Gray. Coquimb.
17 bipunctatus. Sow. Peru.
17 biramosus. Quoy. N. Zeal.
13 Blainvillei. Brod. Peru.
6 Borbonicus. Dsh. I. Bourb.
1 Bowenii. King. Magell. S.
6 brevispinosus. Sow. Afric. or.
6 caelatus. Rv. N. Zeal.
3 Cajetanus. Poli. I. Sicil.
6 Californicus. Nutt. Calforn.
3 caliginosus. Rv. I. Negros.

Chiton.

4 cancellatus. Leach. Britan.
1 Capensis. Gray. C. b. sp.
4 Caribaeorum. Crptr. I. S. Thom.
17 carmichaelis. Gray. Calforn.
2 castaneus. Wood. C. b. sp.
3 catenulatus. Sow. I. Lobos.
5 Chilensis. Rv. Valpar.
5 Chiloënsis. Sow. I. Chiloe.
13 ciliatus. „ N. Zeal.
10 cimolius. Rv. Austrl.
4 cinereus. L. Aegypt.
5 clathratus. Rv.
6 cocceus. Mke. N. Holl.
6 Columbiensis. Sow. Panam.
4 comptus. Gld. Austrl.
8 concentricus. Rv. N. Zeal.
3 conspicuus. Crptr. S. Diego.
Coquimbensis = niger.
1 Coreanicus. A. et Rv. I. Corea.
3 corrugatus. Rv.
5 crenulatus. Brod. Panam.
19 crinitus. Penn. Britan.
3 crispus. Rv. Austrl.
1 Cumingii. Fremb. Valpar.
6 Cuninghami. Rv. Austrl.
19 discrepans. Brown. I. Minon.
5 disjunctus. Fremb. Valpar.
1 dispar. Sow. Panam.
1 dissimilis. Rv. Japon.
3 divergens. „ N. Zeal.
14 Douglasiae. Gray.
5 elegans. Fremb. Valpar.
11 elongatus. Rv. N. Holl.
3 Esmeralda.
4 exiguus. Sow. I. L. Hood.
20 fasciatus. Quoy. I. Tonga.
19 fascicularis. L. Europ.
5 fastigiatus. Gray. Magell. S.
2 Fockkesii. Brod. Calforn.
1 foveolatus. Sow. I. Jam.
4 fruticosus. Gld. N. Wal. m.
7 fulvus. Wood. Hispan.
19 Garnoti. Blvll. C. b. sp.
6 gigas. Ch. „
1 glaucus. Gray. N. Zeal.
1 Goodallii. Brod. I. Galap.
4 gracilis. Jeffr. Britan.
19 granatus. Rv.
2 granoliratus. Crptr.
1 granosus. Fremb. Chile.
6 granulatus. Gm. Lusitan.
6 Guildingii. Rv. S. Vincent.
20 Gunnii. „ Tasman.
5 Hartwigi. Crptr. Calforn.
7 Hennahi. Gray. Callao.
13 Hindsii. Sow.

Chiton.

19 hirundiniformis Sow. Peru.
1 histrionicus. Rv. N. Zeal.
17 Jakauo. Sw.
3 Janeirensis. Gray. Rio. Jan.
6 incanus. Gld. Phlppn.
1 Incei. Rv. Torres S.
11 incisus. Sow. I. Zebu.
5 insignis. Rv. Sitka.
2 interstinctus. Gld.
1 jugosus. „ N. Wales m.
12 juloides. Austrl.
13 Kennerleyi.
6 Kinhai. Gray. Chile.
6 labeculatus. Rv.
1 laevigatus. Sow. Calforn.
2 laevis. Penn. Britan.
7 laqueatus. Rv. I. Mindor.
13 lignosus. Gld. Calforn.
3 limaciformis. Sow. I. Lobos.
5 Lindholmi.
5 lineatus. Wood. Calforn.
5 lineolatus. Fremb. Valpar.
3 longicymba. Blvll. N. Holl.
luridus = spinulosus.
8 Lyellii. Sow. I. Pitcairn.
1 lyratus. Sow. Afric. occ.
4 Macgillivrayi. Crptr.
3 Magdalenensis. Hinds. Calforn.
6 Magellanicus. Ch. N. Holl.
1 magnificus. Dsh. Chile.
6 Maillardi. „ I. Maurit.
4 marginatus. Penn. Britan.
4 Vr. asellus. Spglr. „
1 marmoratus. Ch. Ind. occ.
5 marmoreus. Fabr. I. Jam.
3 Mediterraneus. Gray. M. med.
6 mendicarius. Mighl. Massach.
5 Merckii. Middf. Calforn.
4 Mertensi. „ „
3 metallicus. Rv. Austrl.
18 monticularis. Quoy. N. Zeal.
1 muricatus. A. Ad. N. Wales.
muscosus = armatus.
9 niger Barn. Peru.
7 nobilis. Gray. N. Zeal.
1 Nov-Hollandiae. Gray. N. Holl.
5 Nuttallii. Calforn.
1 occidentalis. Rv. Ind. occ.
20 oculatus. Quoy. Austrl.
1 olivaceus. Spglr. M. bor.
3 pallidulus. Rv.
1 palmulatus. Calforn.
5 paralellus.
1 patulus. Sow. Mozbq.
3 pectinatus „ Massach.
1 pellis-serpentis. Quoy. N. Zeal.

Chiton.

1 pelorontus. Rv. Chile.
3 pertusus. Ad. et Rv. C. b. sp.
7 Peruvianus. Lm. Peru.
17 petholatus. Sow. P. Philipp.
6 piceus. Gm. Ind. occ.
1 picus. Rv.
Polii = siculus.
19 porphyreticus. Rv. N. Zeal.
3 productus. „ I. S. Thom.
3 Proteus. „ N. Zeal.
2 pulchellus. Gray. Peru.
3 pulcherrimus. Sow. I. Bohol.
2 punctulatissimus. „ Peru.
4 pusillus. Sow. „
17 pyriformis
1 quadrinotatus.
1 Quoyi. Dsh. N. Zeal.
1 regularis. Crptr. Calforn.
17 retusus. Sow. Amer. c.
3 Rissoi. Payr. I. Sicil.
4 roseus. Sow. Columb. occ.
20 rostratus. Rv. Torres S.
4 ruber. Lowe. Britan.
4 Vr. marmoreus. Fabr. M. bor.
7 rugosus. Gray. I. Jam.
1 rugulatus. Sow. Amer. c.
5 sanguineus Rv. Ind. occ.
6 scaber. „ Calforn.
6 scabriculus. Sow. Amer. c.
1 scarabaeus. Rv.
5 Schrammi. Sh. I. Gdlpe.
19 scutiger. Ad. et Rv. I. Corea.
6 septifer. Bens. Phlppn.
17 setiger. King. Magell. S.
1 siculus. Gray. I. Sicil.
1 Vr. Polii. Phl. M. med.
1 Sinclairi. Gray. V. Diemsl.
Sitkensis = Stelleri.
19 spiculosus. Rv. Ind. occ.
6 spiniger. Sow. Phlppn.
6 spinosus. Brug. Valpar.
6 spinulosus. Gray. S. Elena.
6 Vr. luridus Sow. Columb. occ.
1 squamosus. L. Ind. occ.
1 Stangeri. Rv. N. Zeal.
15 Stelleri. Middf. Calforn.
15 Vr. Sitkensis. Rv. Sitka.
13 Stimpsoni. Calforn.
1 Stockesii. Brod. Columb. occ.
1 striatus. Barn. Chile.
20 striatus. Lm. Torres. S.
14 submarmoreus. Middf. M. bor.
8 Sueziensis. Rv. Suez.
1 sulcatus. Wood. N. Zeal.
5 Swainsoni. Sow. Peru.
6 Tasmanicus. Crptr. Tasman.

opalia wosnesseuski King

Cyclicina lutricola CBA
propeingua Sars

Chiton.

3	textilis. Gray.	C. b. sp.
5	truncatus. Sow.	I. Siquijr.
1	tulipa. Quoy.	C. b. sp.
X14	tunicatus. Wood.	Sitka.
8	undulatus. Quoy.	Oc. pacf.
3	ustulatus. Rv.	Austrl.
X13	vespertinus. Gld.	Montreal.
19	violaceus. Quoy.	N. Zeal.
4	virescens. Rv.	
1	virgulatus. Sow.	Austrl.
10	volvox. Rv.	Sydney.
7	Watsoni. Sow.	C. b. sp.
19	Zealandicus. Quoy.	N. Zeal.

II. Subcl.
Opisthobranchiata.

I. Ord. **Tectibranchiata.**

82. Fam. **Tornatellidae.**

414. Gen. Tornatella Lm.

Syn. Speo. Riss.
„ Kanilla. Silvert.
„ Myosota. Gray.

Cumingii. A. Ad.	Rio Jan.
fasciata. Lm.	Europ.
flammea. Gm.	Ind. or.
inflata. Fer.	
Senegalensis. Petit.	Sengl.
Sieboldii. Rv.	Japon.
strigosa. Gld.	
tornatilis = fasciata.	

415. Gen. Buccinulus. Planc.

Syn. Pupa. Bolt.
„ Solidula. Fschr.
„ Dactylus. Schmch.

affinis. A. Ad.	
Berghii. Dsh.	I. Maurit.
Byronensis. Gray.	I. Sandw.
coccinatus. Rv.	Phlppn.
fumatus. Rv.	Austrl.
glaber. „	I. Negros.
insculptus „	I Masb.
Mariae. A. Ad.	
nitidulus. Lm.	I. de fr.
punctatus. Fer.	Panam.
solidulus. L.	Phlppn.
suturalis. A. Ad.	Japon.
tessellatus. Rv.	M. rubr.

83. Fam. **Aplustridae.**

416. Gen. Aplustrum. Schmch.

Syn. Aplustra. Sw.

Thalassiarchi. Mart.	I. Maurit.

417. Gen. Hydatina. Schmch.

albocincta. Höwen.	China.
dactylus. Mke.	Gibrltr.
physis. L.	I. Maurit.
velum. Gm.	Phlppn.
vexillum. Ch.	I. Ceyl.
virgata. Martyn.	Afric. occ.

418. Gen. Bullina. Fer.

Syn. Bullinula. Bk.

Ferussacci. Quoy.	I. Sandw.
lineata. Wood.	Austrl.
undata Brug.	I. Sandw.
vitrea. Pse.	„

84. Fam **Cylichnidae.**

419 Gen. Cylichna. Loven.

1. Sect. Cylichna. Loven.
2. „ Mnestia. H. A. Ad.

1	acuminata.	Britan.
X1	alba. Brown.	M. bor.
1	bacillus. Ehbg.	M. rubr.
2	bizona. A. Ad.	China.
1	Borneensis „	I. Borneo.
1	brevis. Vrkrz.	I. Jam.
1	canaliculata Say.	Carol. m.
1	concentrica. A. Ad.	
1	corticata. Penn.	I. Grönl.
1	cylindracea. „	Britan.
1	Feegensis. Smth.	I. Viti.
1	Jeffreysi. Mtg.	M. med.
1	intermedia. Vrkrz.	I. Hayti
1	involuta. A. Ad.	
1	minutissima. Mrts.	Algier.
1	nitidula. Loven.	M. bor.
1	occulta. Migh.	
1	ovoidea. Quoy.	I. Guam.
1	pyramidata. A. Ad.	
1	Reinhardti. Holb.	I. Grönl.
1	striata. Brown.	Norweg.
1	striatula. Forb.	Algier.
1	strigella. Loven.	Europ.
1	sulcata. Mke.	M. adr.
1	truncata. Mtg.	I. Sicil.

Utriculus.

420. Gen. Utriculus. Brown.

Syn. Retusa. Brown.

Cecillei. Phl.	Algier.
columna. Vrkz.	I. Jam.
mamillatus. Phl.	Cornwall.
obtusus. Turt.	Britan.
pertenuis Gld.	M. arct
pulcher. Vrkrz.	I. Jam.
truncatulus. Brown.	M. arct.

421. Gen. Amphisphyra. Loven.

hyalina. Turt.	Europ.

422. Gen. Diaphana. Brown.

debilis. Gld.	U. S. Amer.
Gouldii. Couth.	Massach.

423. Gen. Tornatina. A. Ad.

Syn. Bullina. Blvll.

arachis. Quoy.	N. Holl.
bullata. Kien.	Antill.
canaliculata. A. Ad.	N. York.
cerealis. Gld.	Japon.
coarctata. A. Ad.	Phlppn.
eximia. Baird.	Vancouv.
fusiformis. A. Ad.	Japon.
inculta. Gld.	Calforn.
olivula. A. Ad.	
polita. „	Manil. B
recta. Orb.	I. Cuba.
succincta. A. Ad.	Japon.
truncata. „	„
voluta. Quoy.	„

424. Gen. Volvula. A. Ad.

acuminata. Brug.	Japon.
amphidoxa. A. Ad.	„
eburnea. „	„
mucronata. „	„
nitida. Vrkrz.	I. Jam.
opalina. A. Ad.	Japon.
ovulina. „	„
radiola. „	„

425. Gen. Leucotina. A. Ad.

Dianae. A. Ad.	Japon.
Niphonensis. A. Ad.	„

85. Fam. **Bullidae.**

426. Gen. Bulla. Klein.

Syn. Bullus. Mft.
„ Ampulla. Auct.
„ Cymbium. Latrll.
„ Bullea. Blvll.
„ Bullearius. Dum.
„ Vesica. Sw.

Adamsi. Mke.	Mztln.
Adansonii. Phl.	I. Tenrff.
ampulla. L.	Phlppn.
amygdala = striata.	
aspersa. A. Ad.	Payta.
Australis. Quoy.	N. Holl.
cruentata. A. Ad.	Molucc.
maculosa. Mart.	Rio Jan.
marmorea. Pse.	I. Sandw.
media. Phl.	Ind. occ.
nebulosa. Gld.	Calforn.
oblonga A. Ad.	Phlppn.
occidentalis. A. Ad.	Ind. occ.
omphalodes. Mke.	Puert. Cab.
ovula. Gld.	
punctata. A. Ad.	Panam.
striata. Brug.	Ind. occ.
Vr. amygdala. Listr.	Mexico.
tenuissima. Sow.	Austrl.
trifasciata. „	Phlppn.

427. Gen. Haminea. Leach.

Adamsi. Dkr.	I. Sandw.
Andersoni. Nevil.	I. Ceyl.
angustata. Gld.	Sismond.
brevis. Quoy.	N. Holl.
cornea. Lm.	Britan.
crocata. Pse.	I. Sandw.
cymbalum. Quoy.	I. Guam.
elegans. A. Ad.	Manil. B.
exarata. Phl.	China.
flavescens. A. Ad.	
galba. Pse.	Austrl.
Guildingii. Sw.	Ind. occ.
Hydatis. L.	Britan.
Natalensis. Sow.	P. Natal.
nigropunctata. Pse.	I. Upolu.
papyrus. A. Ad.	I. Borneo.
pemphis. Phl.	M. rubr.
Peruviana. Orb.	Peru.
rotunda. A. Ad.	
Sandwicensis. Sow.	I. Sandw.
Sinensis. A. Ad.	China.
subrufa. Dkr.	I. Upolu.
tenera. A. Ad.	
vesicula. Gld.	Calforn.
viresceus. Sow.	I. Pitcairn.
vitrea. A. Ad.	Phlppn.

Bulla groeji Gray

Volvula cylindrica Cpr

Alius nonscripta a ad
casta Cpr.

Akera.

428. Gen. Akera. O. Müll.

Syn. Acera. Latrll.
„ Eucampe. Leach.
„ Vitrella. Sw.

bullata. Müll. Dania.
Vr. elastica. Sandri. Lesina.
Ceylanica. Brug. Zanzbr.
tenuis. A. Ad. I. Rain.
tumida. „ N. Zeal.

429. Gen. Scaphander. Mft.

Syn. Assula. Schmch.
„ Bullaea. Roiss.
„ Bulla. Sw.

librarius. Loven. Britan.
lignarius. L. Europ.
zonatus. Turt. Britan.

430. Gen. Atys. Mft.

Syn. Naucum. Schmch.
„ Alicula. Ehbg.
„ Roxana. Leach.

1. Sect. Atys. Mft.
2. „ Dinia. H. A. Ad.
3. „ Sao. „

1 alicula. Ehbg. M. rubr.
1 amygdala. Sow. Austrl.
1 Cranchii. Leach. Britan.
1 cylindrica. Hlblng. I. Luzon.
2 dentifera. A. Ad. I. L. Hood.
1 elongata. „ I. Ceyl.
1 hordacea „ P. Lincoln.
1 naucum. L. Manil. B.
1 obovata. Mke. I. Tonga.
1 ovoidea. Quoy. I. Guam.
3 papilla. A. Ad. Japon.
1 paralella. Gld. U. S. Amer.
3 phyala. A. Ad. Japon.
3 pyramidata. „ „
3 pyriformis. „ China.
1 semistriata. Gld. Amer. b.
1 solida. Brug. Phlppn.
1 succissa. Ehbg. M. rubr.

431. Gen. Physema. H. A. Ad.

432. Gen. Smaragdinella. H. A. Ad.

Syn. Linteria. A. Ad.
„ Glauconella. Gray.
„ Thecaphorus. Nutt.

1. Sect. Smaragdinella. A. Ad.

Smaragdinella.

2. Sect. Nona. H. A. Ad.

2 Algira. Hanl. Algier.
1 glauca. Quoy. N. Hibern.
1 viridis. Rang. I. Bourb.

433. Gen. Cryptophthalmus. Ehbg.

86 Fam. **Philinidae.**

Syn. Bullaeidae.

434. Gen. Philine. Ascan.

Syn. Bullaea. Lm.
„ Lobaria. Müll.
„ Philina. Lm.

Angasi. Cross. P. Lincoln.
aperta. L. Europ.
Caribaea. Orb. S. Mart.
catena. Mtg. Britan.
Coreanica. A. Ad. I. Corea.
exarata. Phl. I. Cuba.
Finnmarckiae. Sars. Finnmrk.
Planciana. Phl. M. adr.
pruinosa. Clark. Britan.
punctata „ „
quadrata. Wood. Norweg.
quadripunctata. A. Ad.
scabra. Müll. Britan.
Schröteri. Phl.
truncatissima. Sow.

435. Gen. Phanerophthalmus. A. Ad.

Syn. Xanthonella. Gray.

436. Gen. Chelidonura. A. Ad.

Syn. Hirundinella. Gray.

87. Fam. **Lophocercidae.**

437. Gen. Lophocercus. Krohn.

Syn. Icarus. Forb.

Sieboldii. Krohn. M. med.
Vigoureusii. Cross. I. Maurit.

438. Gen. Volvatella. Pse.

pyriformis. Pse. I. Tahiti.

439. Gen. Cylindrobulla. Fschr.

Fischeri. Ad. et Ang.

Lobiger.

440. Gen. Lobiger. Krohn.

Philippii. Krohn. M. med.

88. Fam. **Aplysiidae.**

441. Gen. Dolabella. Lm.

gigas. Rang. I. Maurit.
Rumphii. Cuv. M. ind.

442. Gen. Dolabrifera. Gray.

Syn. Petalifera. Gray.

Brazieri. Sow. Austrl.
Cuvieri. H. A. Ad. I. Bourb.
Fischeri. Pse. I. Sandw.
olivacea. „ „
Sowerbyi. Gld. S. Vincent.

443. Gen. Aplysia. Gm.

Syn. Lernea. L.
„ Tethys. „
„ Esmia. Leach.

Angasi. Sow. P. Jaks.
concava. „ Austrl.
depilans. L. M. med.
excavata. Sow. P. Jaks.
gigantea. „ Austrl.
hyalina. „ P. Jaks.
hybrida = punctata.
nigra. Orb. Callao.
Petersoni. Sow. M. med.
punctata. Cuv. „
Vr. hybrida. Sow. Britan.
quadrata. „ Algier.
similis. „
sorex. Rang.
subquadrata. Gld. U. S. Amer.
tigrina. Rang. P. Jaks.

444. Gen. Syphonota. H. A. Ad.

Syn. Syphonotus. „

lurida. Orb. Amer. c.

89. Fam. **Pleurobranchidae.**

I. Subfam. *Pleurobranchinae.* Cuv.

445. Gen. Pleurobranchus.

Syn. Berthella. Blvll.
„ Discoides. Ren.
„ Cleanthus. Leach.

plumula. Mtg. Britan.

Oscanius.

446. Gen. Oscanius. Leach.

membranaceus. Flmg. Britan.

II. Subfam. *Umbrellinae.*

Syn. Operculatinae.

447. Gen. Umbrella. Lm.

Syn. Umbraculum. Schmch.
„ Gastroplax. Blvll.
„ Umbella. Orb.
„ Operculatum. L.
„ Acardo. Lm.
„ Ombrella. Blvll.

Cumingii. Dsh. I. Maurit.
Indica Lm. Ind. or.
Mediterranea. Lm. M. med.

448. Gen. Tylodina. Rfq.

citrina. Joan. M. med.

III. Subcl. Pulmonifera.

I. Ser. *Agnatha.*

Syn. Helicea.

90. Fam. **Testacellidae.**

449. Gen. Testacella. Cuv.

Syn. Helicolimax. Fer.
„ Testacellus. Faur. B.

× haliotidea. Drp Gallia.
× Maugei. Fer. Lusitan.

450. Gen. Daudebardia. Hrtm.

Syn. Helicophanta. Fer.

brevipes. Drp. Germ.
Langi. Pfr. Banat.
Macaregnii. Mandr. I. Sicil.
rufa. Drp. Germ.
sicula. Ben. Palerm.

451. Gen. Strebelia Cross et F.

Syn. Physella. Pfr.

Berendti. Pfr. Ver. Cruz.

Dolabella californica Stearns

Umbrella ovalis Cpr.

Haplysia californica Cooper

Aplodena californica Gabb

Oplandina bullata Gld
texasiana Pfr.
carnicola W. H. B.

Oleacina.

452. Gen. Oleacina. Bolt.

Syn. Polyphemus. Mft.
„ Cochlicopa. Fer.
„ Cochlycopa. Sw.
„ Pfaffia. Behn.

1. Sect. Varicella. Pfr.
2. „ Turritae. Cless.
Syn. Melia. Alb.
3. Sect. Boltenia. Pfr.
4. „ Glandina. H. A. Ad.
5. „ Salasiella. Streb.

4	alabastrina. Alb.	Amer. c.
4	Albersi. Pfr.	Calforn.
4	Algira. Brug.	Europ. m.
4	amoena. Mrts.	Mexico.
2	arcuata. Pfr.	I. Jam.
3	assimilis. Rv.	Venezuel.
4	Audebardi. Dsh.	Ver. Cruz.
4	aurata. Morl.	Guatem.
3	Blainiana. Poey.	I. Cuba.
4	Carminensis. Morl.	I. Carm.
4	carnea. Pfr.	Amer. c.
4	conferta. „	Juqui.
4	coronata. „	Mexico.
3	cyanozoaria. Gdlch.	I Cuba.
4	dactylus. Brod.	Peru.
4	decussata. Dkr.	Texas.
4	dilatata. Zglr.	I. Sicil.
1	Dominicensis. Gm. elegans = Philippiana.	I. Hayti.
2	Folini. Gloyne.	I. Jam.
4	fuscata. Mss.	N. Grnd.
4	fusiformis. Pfr.	Guatem.
4	Ghiesbreghti. „	Mexico.
3	glabra. „	I. Portor.
1	Gossei. Gray.	I. Jam
1	Griffithsi. C. B. Ad.	„
4	guttata. Cross.	Guatem.
2	hebes. Blnd.	Malacc.
1	Jamaicensis. Pfr.	I. Jam.
3	incerta. Rv.	I. Cuba.
4	indusiata. Pfr.	Mexico.
3	interrupta. Ch.	I. Portor.
5	Ivaquinae. Streb.	Mexico.
4	L'Argillierti. Pfr.	Yucat.
1	leucozonias. Walch.	I. Jam.
4	Liebmanni. Pfr.	Mexico.
1	ligata. C. B. Ad.	I. Jam
4	lignaria. Rv.	Mexico.
3	Lindeni. Pfr.	I. Cuba.
4	Marminii. Dsh.	
1	monilifera. Pfr.	Guatem.
1	nemorensis. C. B. Ad.	I. Jam.
3	obtusa. Pfr.	Nicarag.
3	oleacea. Fer.	I. Cuba.

Oleacina.

3	orysacea. Rang.	I. Cuba.
3	Vr. regularis. Gdlch.	„
2	pasitura. Gld.	Liberia.
2	pertenuis. Blfd.	Ind. or.
4	Petiti. Dsh.	Nicarag.
1	Philippiana. Pfr.	I. Jam.
1	Vr. elegans. C. B. Ad.	„
2	Phlippsii. „	„
4	plicatula. Pfr.	N. Grnd.
1	procera. C. B. Ad.	I. Jam.
2	propinqua. „	„
2	proxima. „	„
4	pulcherrima. Streb.	Mexico.
1	pustulosa. C. B. Ad. regularis = orysacea.	I. Jam.
4	rosea. Fer.	Amer. c.
4	saccata. Pfr.	Ecuadr.
2	semitarum. Rang.	Antill.
1	similis. C. B. Ad.	I. Jam.
3	solidula. Pfr.	I. Cuba.
4	Sowerbyana. Pfr.	Mexico.
4	striata. Müll	Bolivia.
3	subulata. Pfr.	I. Cuba.
4	subvaricosa. Alb.	Venezuel.
2	terebraeformis. Ch.	I. Portor.
4	Tortillana. Pfr.	Amer. c
3	translucida. Gdlch.	I. Cuba.
1	Trinitaria. „	„
4	truncata. Gm.	Florid.
4	turris. Pfr.	Mztln.
4	Vanuxemensis. Lea.	Mexico.
1	venusta Pfr.	I. Jam.
3	voluta. Ch.	Antill.
4	Yucatanensis. Pfr.	Yucat.

453. Gen. Streptostyla. Sh.

1. Sect. Chersomitra. Alb.
2. „ Petenia. Cross et Fschr.
3. „ Streptostyla. Mrts.

1	attenuata Pfr.	Mexico.
1	Bocourti. Cross et F.	„
1	bullacea. Pfr.	„
1	Delattrei. „	Guatem.
1	episcopalis. Morl.	Antill.
1	lurida. Sh.	Ver. Cruz.
1	mitraeformis. Sh.	„
3	Nicoleti. Morl	Ver. Cruz.
1	nigricans. „	Guatem.
1	Pfeifferi. Cross.	Mexico.
1	physodes. Sh.	Ver. Cruz.
1	Quiroyi. Streb.	Mexico.
1	Shuttleworthi. Pfr.	Ver. Cruz.
1	similis. Streb.	Mexico.
1	suturalis. Pfr	I. Cuba.
1	turgidula. „	Cordov.

91. Fam. **Streptaxidae.**

454. Gen. Streptaxis. Gray.

Syn. Artemon. Bk.

1. Sect. Artemon. Bk.
Syn. Epistylia. Pfr.
2. Sect. Scolodonta. Dörng.
3. „ Ammonoceras. Pfr.
4. „ Eustreptaxis. „
5. „ Odontartemon. „
6. „ Discartemon. „

4	albidus. Pfr.	Guinea.
1	alveus. Dkr.	Brasil.
4	Andamanicus. Bens.	I. Andam.
	Blandingianus = nobilis.	
5	bulbulus. Morl.	Cochinch.
4	candeanus. Petit.	N. Grnd.
1	candidus. Spix.	Brasil.
4	comboides. Orb.	Boliv.
1	conoideus. Pfr.	Malacc.
4	contusus. Fer.	Brasil.
4	costulatus. Mölldf.	Hainan.
6	Crossei. Pfr.	Rio Jan.
5	Cumingianus. Pfr.	Brasil.
4	deformis. Fer.	Venzuel.
5	dejectus. Petit.	Brasil.
5	Deplanchei. Drouet.	Cayen.
4	Dunkeri. Pfr.	Brasil.
4	fluviatilis. Soul.	I. Sechell.
5	Footei. W. Blfd.	M. ind.
5	Fuchsianus Grdlr.	China.
4	Funcki. Pfr.	N. Grnd.
4	glaber. „	Puert Cab.
1	intermedius. Alb.	Brasil.
4	Layardianus. Bens.	I. Ceyl.
4	Michaui. Cross et F.	Cochinch.
5	Mouhoti. Pfr.	Siam.
4	nobilis. Gray.	Liberia.
4	Vr. Blandingianus. Lea.	C. Palm.
4	„ Recluzianus. Petit.	Liberia.
5	obtusus. Stoliez.	Moulmei.
4	ovatus. Pfr.	Brasil.
4	pellucens. „	Cambodj.
5	Perrotteti. Petit.	Nilghr.
5	personatus. Blfd.	India.
4	Petiti. Gld.	Tavoy.
4	Pfeifferi. Zeleb.	I. Nicobar.
5	piriformis. Pfr.	I. Rodrgz.
4	prostratus. Gld.	C. Palm.
	Recluzianus = nobilis.	
4	Sankeyanus. Bens.	Moulmei.
4	Souleyetianus. Petit.	I. Sechell.
1	subregularis. Pfr.	Rio. Jan.
5	Theobaldi. Bens.	Khas Hill.
1	Wagneri. Pfr.	Brasil.
5	Watsoni. W. Blfd.	Nilghr.

Ennea.

455. Gen. Ennea. H. A. Ad.

1. Sect. Edentulina. Pfr.
2. „ Elma. H. Ad.
3. „ Passamaëlla. Pfr.
4. „ Uniplicaria. Pfr.
5. „ Enneastrum. „
6. „ Gulella. „
7. „ Ptychotrema. Mörch.
Syn. Cyclodontinae. Bk.
8. Sect. Huttonella. Pfr.
Syn. Gonospira. Alb.
9. Sect. Diaphera. „
Syn. Diaphora. Mrts.

6	Albersi. Pfr.	P. Natal.
8	bicolor. Hutt.	I. Sechell.
4	Blanfordiana. Aust.	Bengal.
4	Buchholtzi. Mrts.	I. Comor.
4	Caldwelli. Morl.	I. Maurit.
6	capitata. Gld.	Liberia.
8	cardineana. Pfr.	I. Formos.
4	cerea. Dkr.	Zanzbr.
4	Chaperi. Jouss.	Benguel.
4	clavulata. Lm.	I. de fr.
6	crassidens. Pfr.	P. Natal.
4	crystallum. Morl.	I. Princip.
9	Cumingiana. Pfr.	Phlppn.
7	cyathostoma. „	Old Calab.
5	denticulata. Morl.	Abyssin.
6	Dunkeri. Pfr.	P. Natal.
6	Dupuyana. Cross.	I. Comor.
1	Dussimieri. Rv.	I. Sechell.
5	elegantula. Pfr.	Liberia.
4	exilis. Blfd.	India.
6	Fischeriana Morl.	I. Mayott.
6	Gouldi. Pfr.	P. Natal.
6	infrendens. Mrts.	„
1	insignis. Pfr.	I. Carm.
6	Kurrii. Krss.	P. Natal.
6	lachryma. Aust.	Liberia.
8	larva. Morl.	I. Anjou.
1	Liberiana. Lea.	Liberia.
6	lubrica. Morel.	I. Mayott.
4	monodon. „	Gabon.
6	mucronata. H. Ad.	I. Cameron.
1	obesa.	
6	obovata. Pfr.	Liberia.
1	ovoidea. Brug.	I. Socotor.
8	Pfeifferi. Krss.	Transval.
8	Pirriei. Pfr.	Ind. or.
4	Planti. „	P. Natal.
6	plicidens. Bens.	Himal.
4	stenopylis. „	Dariling.
2	Swinhoei. H. Ad.	I. Formos.
4	trigonostoma. Mrts.	I. Cameron.

Eumea vriesiana Auce
bourgignatiana Au
aenigmatica & Bru
capensis Krauss.
ceylanica
Kraussi Pf.
largillierti Phi
pantophorodon Bu
sculptilis Benso
humboldti more.
rara.

Triptaxis spurcissima Pf.
aperta v Mart.
turbinatus more

Diaphora tuba Mühlf
mollendorfi Hidalgo
Kochiana Mühlf.

Rhexieda sains

Gibbus minor Nil
Lata Smith
clavatula Lam
morelet A. ad.

Ennea.

4 vara. Bens. Khasi. Hill.
6 Wahlbergi. Krss. P. Natal.

456. Gen. Streptostele. Dhrn.

Buchholtzi. Mrts. I. Camern.
fastigiata. Morl. I. Princip.
Guineensis. Jon. Guinea.
incisa. Morl. I. Mayott.
Martensiana. Morl. „

457. Gen. Hapalus. Alb.

Grateloupi. Pfr. Phlppn.
Johannina. Morl. I. Nossibé.
Munipurensis. Aust. Munipur.
orobus. Blfd. India.
sinulabris. Mrts. Zanzbr.

458. Gen. Gibbulina. Bk.

1. Sect. Gibbus. Mft.
2. „ Gonidomus. Sw.

Syn. Idolum. Pfr.

3. Sect. Plicadomus. Sw.
4. „ Gonospira. „

4 Adamsiana. Pfr. I. Maurit.
⨯4 bacillus. „ „
4 Barclayi. H. Ad. „
⨯4 callifera. Morl. „
4 Chloris. Cross. I. Rodrgz.
⨯4 dealbata. Webb. I. Canar.
⨯4 funicula. Val. I. Maurit.
4 holostoma. Morl. „
⨯1 Lyonetiana. Pall. I. de fr.
⨯4 Mauritiana. Morl. I. Maurit.
⨯4 modiola. Fer. „
⨯4 Mondraini. H. Ad. „
⨯4 Nevillei. „ „
3 Newtoni. „ „
⨯2 pagoda. Fer. „
⨯4 palanga. „ I. de fr.
4 Vr. elongata. Fer. „
⨯4 palangula. Morl. I. Maurit.
⨯4 producta. H. Ad. „
4 spelaea. Hutt. Cochinch.
⨯4 striaticostata. Morl. I. Maurit.
⨯3 sulcata. Müll. „
⨯4 teres. Pfr. „
4 turgidula. Dsh. I. Bourb.
⨯4 versipolis. Fer. I. Maurit.

459. Gen. Ravenia. Cross. et Fschr.

92. Fam. **Helicoidea.**

460. Gen. Rhytida.

⨯bombycina. Pfr. Tasman.
Boydii. Ang. I. Salom.
⨯capillacea. Fer. P. Jaks.
confusa. Pfr. Austrl.
Deplanchesi. Gass. N. Cald.
Dunniae. Gray. N. Zeal.
Ferrieziana. Cross. N. Cald.
Greenwoodi. Gray. N. Zeal.
⨯inaequalis. Pfr. N. Cald.
lampra. „ Tasman.
⨯Lincolniensis. „ P. Lincoln.
multisulcata. Gass. N. Cald.
ptychomphala. Pfr. P. Essingt.
Raynali. Gass. N. Cald.
rhizophorarum. Gass. „
⨯Sinclairi. Pfr. Tasman.
⨯Strangei. „ P. Denis.
undosa. W. Blfd. Ava.
⨯Villandrei. Gass. N. Cald.

461. Gen. Diplomphalus. Cross.

Cabriti. Gass. I. Art.
diplomphalus. Cross. N. Cald.
Heckeliana. „ „
lifuana. Montrz. I. Lojalty.
Mariei. Cross. N. Cald.
⨯Megei. Lamb. „
Montrouzieri. Souvrb. I. Art.
Yatesi. Coop. Calforn.

462. Gen. Guppya. Mörch.

Syn. Stenopus. Gldg.

vacans. Gupp. I. Trinid.

463. Gen. Aerope. Alb.

⨯caffra. Fer. C. b. sp.

II. Ser. *Gnatophora.*

93. Fam. **Vitrineae.**

464. Gen. Pfeifferia. Gray.

micans. Pfr. I. Luzon.
najas. „ Amboin.

Vitrina.

465. Gen. Vitrina. Drp.

Syn. Vitrinus. Mft.
„ Cobresia. Hübn.
„ Hyalina. Stud.
„ Limacina. Hrtm.
„ Helicolimax. Fer.
„ Pagana. Gistl.

1. Sect. Semilimax. Stab.

Syn. Hyalina. Moq. Td.

2. Sect. Phenacolimax. Stab.
3. „ Trochovitrina. Schacko.

2 Angasi. A. Ad. Africa.
2 Vr. Welwitschi. Morl. Angola.
2 Angelicae. Bk. I. Grönl.
2 annularis. Stud Helvet.
2 aurea. Pfr. I. Salom.
2 Beddomei. Braz. Queensl.
1 brevis. Fer. Germ.
2 Caillaudi. Morl. Abyssin.
Charpentieri = nivalis.
2 conquisita. Jick. Abyssin.
2 cornea. Pfr. P. Natal.
1 diaphana. Drp. Europ.
2 dumeticola. Dhrn. I. Princip.
1 elongata. Drp. Germ.
2 Flemmingi. Pfr. Himal.
2 fumosa. „
2 hyalina. Fer. Moret B.
2 inflata. Rv. Sydney.
2 Isseli. Morl. Abyssin.
Kermandecena = ultima.
2 Lamarckii. Fer. I. Canar.
2 limpida. Gld. U. S. Amer.
2 major. Fer. Europ.
2 mamillata. Mrts. Abyssin.
1 minuta. Sow.
2 monticula. Bens. Himal.
1 Musignani. Mandr. I. Sicil.
2 Natalensis. Krss. P. Natal.
2 nitida. Gld. I. Mader.
1 nivalis. Charp. Helvet.
1 Vr. Charpentieri. Stab. Tyrol.
2 pellicula. Fer. P. Natal.
2 pellucida. Müll. Europ.
2 Pfeifferi. Newc. Calforn.
2 Poeppigi Mke. P. Natal.
2 praestans. Gld. Tavoy.
1 pygmaea. Westl. Carniol.
2 Riessiana. Jick. Abyssin.
2 sigaretina. Rclz. Africa
2 Sowerbyana Pfr. „
3 subcarinata. Böttg. Talyschan.
2 superba. Cox. P. Denis.
2 ultima. Mss. I. Kermad.

Vitrina.

2 virens. Pfr. Moret B.
Welwitschi = Angasi.

466. Gen. Vitrinizonites. Binney.

latissima. Lewis. Carol. m.

467. Gen. Helicarion. Fer.

ampulla. Bens. Nilghr.
Beckiana. Pfr. Phlppn.
cassida. Hutt. Himal.
crenularis. Bk. Phlppn.
Cumingii. „ I. Bohol.
Freycineti. Fer. P. Jaks.
gigas. Bens. Bengal.
gutta. Pfr. I. Luzon.
imperator. Gld. Hongkng.
irradians. Pfr. I. Ceyl.
margarita. Bk. I. Guimar.
Mastersi. Cox. N. Wal. m.
politissima. Bk. I. Zebu.
praecellens. Mrts. Salang.
resiliens. Bk. I. Zebu.
Siamensis. Haines. Siam
Strangei. Pfr. N. Holl.
Verreauxi. „ Austrl.

468. Gen. Cryptosoma. Theob.

praestans. Gld. Moulmein.

469. Gen. Laconia. Gray.

470. Gen. Mariaëlla. Gray.

Syn. Peltella. H. A. Ad.

471. Gen. Parmella. H. Ad.

472. Gen. Vitrinoidea. Semp.

473. Gen. Vitrinopsis. Semp.

474. Gen. Vitrinoconus. Semp.

cyathellus. Pfr. I. Panay.
Tonganus. Quoy. I. Tonga.

ctrina rivinsis Couthouy

Thomsoni Braz.

lenella Gld.

marcida Gld.

vvreauxi Pfr

glauca.

Helicarion caperata Gld

robusta Gld.

Nannia dysphodon Bens

Paryphanta hochstetteri Pfr.

Nanina.

475. Gen. Nanina. Gray.

1. Sect. Medyla. Alb.

Syn. Vitrinella. Gray.
„ Otesia. H. A. Ad.

2. Sect. Paryphanta Alb.
3. „ Microcystis. Bk.

Syn. Helicopsis. Bk.

4. Sect. Xesta. Alb.
5. „ Bensonia. Pfr.
6. „ Macrochlamys. Bens.

Syn. Tanychlamys. „
„ Orobia. Alb.

6a. Sect. Durgella. Blfd.
7. „ Eurypus. Semp.
8. „ Rotularia. Mörch.
9. „ Euplecta. Semp.
10. „ Thalassia. Alb.
11. „ Sophina. Bens.
12. „ Hemiplecta. Alb.

Syn. Rhysota. Semp.

13. Sect. Ryssota. Alb.

Syn. Rhyssota. Pfr.

14. Sect. Pachystyla. Mörch.
15. „ Oxytes. Pfr.
16. „ Ariophanta. Desmoul.
17. „ Thapsia. Alb.
18. „ Orpiella. Gray.

3 Adamsi. Pfr. I. Pitcairn.
Africana = troglodytes.
6 Aglaja. Pfr. I. Borneo.
12 albata. Blfd. Capanas.
12 albizonata. Dhrn. I. Ceyl.
3 albofilosa. Semp.
16 ammonia. Val. Ind. or.
3 Anatomensis. Pfr. N. Hebrid.
3 Artensis. Souvrb. N. Cald.
2 astur. „ „
2 atramentaria Sh. Austrl.
12 atrofusca. Alb. I. Borneo.
4 aulica. Pfr. I. Waigoon.
16 auris. „ Himal.
3 aurulenta. Bk. I. Pitcairn.
16 Bajadera. Pfr. Bengal.
2 Baladensis. Souvrb. N. Cald.
12 Balstoni. A. Ang. I. Mdgscr.
4 Barclayi. Bens. I. Maurit.
13 Bariliana. Mss. I. Baril.
13 Basilens. Bens. India.
4 bella. Pfr. Flores.
9 biangulata. Pfr. I. Luzon.
12 bistrialis. Bk. Trqbr.

Nanina.

4 Bombayana. Grtlp. Bomb.
13 Borneensis. Pfr. I. Borneo.
16 Brookei. Ad. et Rv. „
3 brunnea. Ant. I. Pitcairn.
12 bulla. Pfr. I. Luzon.
6 bullula Hutt. Sengl.
2 Busbyi. Gray. N. Zeal.
caducior = Lamarckiana.
17 calamechroa. Jon. Guinea.
11 Calias. Bens. Moulmein.
16 Cambojiensis. Rv. Siam.
7 casca. Gld. I. Viti.
4 castanea. Müll. I. Sumatr.
12 centralis. Mss. I. Java.
12 ceraria. Bens. I. Ceyl.
12 Ceylanica. Pfr. „
3 Chamissoi. „ I. Sandw.
4 Chastelli. Fer. I. Mdgscr.
3 chelonitis. Cross. N. Cald.
12 Chenui. Pfr. I. Ceyl.
6 Choinix. Bens. I. Andam.
4 cidaris. Lm. I. Timor.
4 Vr. tumens. Dsh. Molucc.
cincta = Steursii.
4 circumdata. Mss. I. Celeb.
12 circumpicta. „ „
4 citrina. L. Ind. or.
8 Comorensis. Morl. I. Mayott.
6 compluvialis. W. Blfd. India.
12 compluviata. Cox. I. Salom.
6 conospira. Pfr. Japon.
6 consul. „ I. Borneo.
3 conula. Pse. I. Tahiti.
3 conulus. A. Ad. I. Ceyl.
5 convexa. Rv. Himal.
12 crinigera. Bens. Nilghr.
12 Crossei. Pfr. Cochinch.
3 cryptoportica. Gld. I. Sandw.
6 cumulus. Pfr. Austrl.
12 Cuvieriana. Lea. I. Luzon.
6 cycloidea. Alb. India.
12 cycloplax. Bens. Sikkim.
10 cygnea. „ Moret. B.
12 Cyix. „ I. Ceyl.
12 cymatium. „ Penang.
13 Cysis. „ Nilghr.
6 Davidi. Dsh. China.
4 Decrespignyi. Higg. I. Labuan.
6 decussata. Bens. I. Ceyl.
12 densa. Ad. et Rv. Phlppn.
13 distincta. Pfr. Laoo. M.
12 Dohrniana. „ Siam.
12 Donovani. „ I. Borneo.
12 Ekongensis. Ang. I. Mdgscr.
12 Emiliana. Pfr. I. Ceyl.
12 Eucharis. Dsh. „

Nanina.

X 3	exaequata. Gld.	I. Sandw.
6	excentrica. Pfr.	Phlppn.
3	excrescens. Mss.	I. Viti.
12	exilis. Müll.	Phlppn.
6	Exul. Theob.	I. Andam.
12	Feneriffensis. Ang.	I. Mdgscr.
9	filocincta. Pfr.	Phlppn.
3	firmostyla. Mss.	I. Samoa.
4	fragillima. „	I. Viti-Lev.
3	fusca. Mft.	Dax.
3	Futunaensis. Mss.	I. Futuna.
4	Ganoma. Pfr.	I. Ceyl.
X 12	Gardeneri. „	„
	gemina = Humphreysiana.	
10	glabriuscula. Pfr.	N. Zeal.
6	glauca. Bens.	India.
4	glutinosa. Mtclf.	I. Borneo.
4	Godeffroyana. Garr.	I. Van-Lev.
12	Gordoniae. Bens.	Birma.
12	gummata. Sow.	I. Luzon.
6	Hainesi. Pfr.	Siam.
12	Haughtoni. Bens.	I. Andam.
12	hepatizon. Gld.	S. Thomé.
X 16	Himalayana. Lea.	Himal.
6a.	honesta. Gld.	India.
13	Hoyti. Garr.	I. Tav.-Uhi.
16	Hugonis. Pfr.	I. Labuan.
12	Humphreysiana. Lea.	Singap.
12	Vr. gemina. v. d. B.	I. Java.
12	hyphasma. Pfr.	I. Ceyl.
16	Janus. Ch.	I. Borneo.
4	Javanica. Lm.	I. Java
2	Jeffreysiana. Pfr.	N. Zeal.
12	inclinata. Pfr.	I. Louisiad.
17	indecorata. Gld.	Liberia.
4	induta. Pfr.	I. Java.
	inornata = Nouleti.	
X 16	interrupta. Bens.	Ind. or.
X 16	intumescens. Blfd.	„
X 14	inversicolor. Fer.	I. Maurit.
12	isabellina. Pfr.	I. Ceyl.
6	jucunda. „	I. Labuan.
4	Juliana. Gray.	I. Ceyl.
3	Kermandeci. Pfr.	I. Sunda.
X 5	labiata. „	Landoor.
10	Labuanensis. „	I. Labuan.
X 16	laevipes. Müll.	Trqbr.
X 16	Laidlayana. Bens.	Bengal.
16	Vr. parietalis. Mrts.	Ind. or.
13	Lamarckiana. Lea.	I. Masb.
13	Vr. caducior. Rv.	Phlppn.
X 2	lambda. Pfr.	N. Zeal.
9	Layardi. „	I. Ceyl.
4	ligulata. Fer.	Bengal.
10	liratula. Pfr.	I. Ceyl.
4	luctuosa. Bk.	Ind. or.

Nanina.

4	lugubris. Bk.	Ind. or.
	lurida = Pfeifferi.	
X 4	Maderaspatana. Gray.	Pondch.
6	Malaccana. Pfr.	Malacc.
8	Massoni. Behn.	I. Nicobar.
13	maxima. Pfr.	Phlppn.
10	microconus. Mss.	I. Viti.
2	Milligani. Pfr.	Tasman.
16	Mindai. Bk.	I. Borneo.
X 3	misella. Fer.	I. Sandw.
3	molecula. Bens.	Birma.
4	monozonalis. Lm.	I. Sumatr.
5	monticula. Hutt.	Landoor.
2	multisulcata. Gass.	N. Cald.
3	myops. Dhrn.	I. Mindan.
X 4	naninoides. Bens.	Ind. or.
4	nemorensis. Müll.	Molucc.
13	Neptunus. Pfr.	Siam.
3	neritella. Moric.	I. Maurit.
10	Newcombi. Pfr.	I. Sandw.
16	Nicobarica. Ch.	I. Nicobar.
6	nitella. Morl.	I. Maurit.
12	nobilis. Pfr.	Phlppn.
3	nodulata. Mss.	I. Vanua.
X 3	normalis. Pse.	I. Tahiti.
4	Nouleti. Leguill.	I. Viti.
4	Vr. inornata. Hombr.	I. Salom.
12	Nov-Hibernia. Quoy.	N. Hibern.
6	nuda. Pfr.	Bomb.
4	obliquata. Rv.	I. Sumatr.
3	orbis. Bk.	I. Opara.
6	orcula. Bens.	India.
3	ornatella. Bk.	I. Pitcairn.
X 5	Orobia. Bens.	Simula.
13	Otareae. Garr.	I. Viti-Lev.
4	ovivitellus. Rv.	I. Java.
13	ovum. Val.	I. Luzon.
13	Oweniana. Pfr.	Phlppn.
3	Palaensis. Semp.	I. Palaos.
15	Pallasiana. Pfr.	I. Corea.
12	Panayensis. Brod.	I. Panay.
	parietalis = Laidlayana.	
6	partita. Pfr.	I. Ceyl.
3	perpolita. Mss.	I. Upolu.
4	Pfeifferi. Phl.	I. Viti.
4	Vr. lurida. Gld.	„
2	phlogophora. Pfr.	N. Zeal.
16	Pirrieana. Pfr.	Ind. or.
10	poecilosticta. „	N. Zeal.
6	politissima. „	I. Ceyl.
13	porphyrea. „	I. Burias.
4	Princei. Liardt.	I. Viti.
10	pseudaulopsis. Nevil.	I. Andam.
7	pyramidea. Mrts.	Zanzbr.
X 3	radians. Pfr.	Sidney.
13	rapa. Müll.	Amboin.

mmanargidomensis Bens
lessoni Pfr.
diaphana Lea
propinqua Fer.
bullata Hutt
= semiingata Bens.
implicata Nevill.
vexata Bens,
coteas Bens.
foratilis Bens
fricata Gld
tais H & B.
subjimensis Aucy.
mossambicensis Pfr.
imperfecta Desh
hodgsoni Bens
rawsoni
Jebusitica Rothisserica Let
mamillaris Bly.
retifera Pfr.
mortonensis Pfr
fortasus
hiradiata Gld
philyrina Mor.
subtilissima Gld
mucronata Pfr.
campbelli Gray
vidua Bly
argutia Rve
anlaps Desh
guerinii Pfr.
hegurinus Bens

Nanina retrorsa v gigantea
hepatica Rve
oxytes Bens.
balasteriana Lea
retrorsa Gld.
hanetii Petit
samio Pfr.
forbesii Pfr.
canarica Blanf.
tahitensis Sby.
attegia Bens
cashra
hultoni Pfr.
horiomphala Pfr.
conoides Nutt.
diplodon Bens.
servula Bens
falcata Blanf.
capitanei
infulus Bens
pertenuis Gld
calculosa Gld
cultrates Gld
conoxus Gaer.
circula Gld
fausa Bens.
venosa Psc.
praemissa Bly
inconspicua Pfr
barakporensis Gld
nebulosa Blnf

Silenites sporadica Ged
hemphilli W. & B.

Amphidoxa hookeri Roe

Nanina.

2	rapida. Pfr.	I. Salom.
4	rareguttata. Mss.	Flores.
12	raviformis. Morl.	I. Maurit.
16	regalis. Bens.	I. Borneo.
4	renitens. Morl.	I. Mayott.
6	resplendens. Phl.	Birma
13	Rhea. Pfr.	Phlppn.
12	Riedelii. Mrts.	I. Celeb.
3	Rinkii. Mörch.	I. Nicobar.
12	Rosamonda. Bens.	I. Ceyl.
6	rufozonata. A. Ad.	India.
13	rugata. Mrts.	I. Celeb.
16	Rumphii. v. d. B.	I. Java.
10	rustica. Pfr.	Austrl.
	ryssolemma = Thyreus.	
12	sagittata. Pfr.	I. Luzon.
13	sagittifera. „	Phlppn.
2	Saisseti. Montrz.	N. Cald.
16	Salangana. Mrts.	Salang.
6	sarcodes. Rv.	Phlppn.
11	schistostelis. Bens.	Moulm.
12	Schumacheriana. Pfr.	I. Borneo.
12	semidecussata. „	I. Ceyl.
4	semifusca. Dsh.	Pondich.
12	semiglobosa. Pfr.	I. Samar.
12	semigranosa. Rv.	I. Labuan.
6	sequax. Bens.	Dariling.
12	setigera. Rv.	I. Luzon.
12	Shiplayi. Pfr.	Nilghr.
12	Siamensis. „	Siam.
7	similis. Semp.	I. Viti-Lev.
3	simillima. Pse.	I. Rajatea.
4	solata. Bens.	Nilghr.
12	Sophiae. Gask.	I. L. Hood.
12	Souleyetiana. Pfr.	I. Borneo.
13	Sowerbyana. „	I. Carolin.
4	sparsa. Mss.	I. Java.
6	spectabilis Pfr.	I. Samar.
4	spiralis. Leguill.	India.
5	splendens. Hutt.	„
2	splendidula. Pfr.	C. Lizard.
12	Steursii. Sh.	Ternato.
12	Vr. cincta. Lea.	I. Celeb.
13	stolephora. Val.	Phlppn.
3	Stoddarti. Gray.	I. Norflk.
4	Stuartiae. Sow.	I. Celeb.
3	subcicercula. Mss.	I. Rartng.
6	subconoidea. Pfr.	I. Ceyl.
12	subdecussata. „	Bombay.
6	subjecta. Bens.	Ind. or.
9	subopaca. Pfr.	I. Ceyl.
10	subrugata. „	N. Wales. m.
10	Vr. Graftonensis. Cox.	„
3	subrutila. Mighl.	I. Sandw.
3	subtilis. Ant.	I. Huahein.
3	succinea. Pfr.	I. Luzon.

Nanina.

4	sulcifera. Barcl.	I. Maurit.
12	Tagalensis. Dhrn.	I. Luzon.
4	tenella. Garr.	I. Viti.
12	textrina. Bens.	Birma.
6	Theobaldiana. Nevil.	India.
17	Thomensis. Dhrn.	S. Thomé.
16	Thyreus. Bens.	India.
16	Vr. ryssolemma. Alb.	„
6	Todarum. Blfd.	Nilghr.
12	Tranquebarica. Fabr.	Trqbr.
12	Travancorica. Bens.	Trvncr.
16	trifasciata. Ch.	Bomb.
4	trochus. Müll.	Macass.
17	troglodytes. Morl.	Gabon.
	tumens = cidaris.	
3	tumidula. Mrts.	I. Cameron.
2	Turneri. Pfr.	N. Cald.
4	umbilicaria. Leguill.	I. Sumatr.
3	umbrina. Pfr.	I. Ceyl.
10	unisulcata. Mss.	I. Lomma.
3	Upolensis. „	I. Upolu.
13	Uranus. Pfr.	I. Polillo.
3	verticillata. Pse.	Polynes.
3	Vestii. Jick.	Abyssin.
4	vitellina. Pfr.	Nilghr.
4	vitellus. Sh.	I. Celeb.
3	vitrinaeformis. Mss.	I. Viti.
6	vitrinoides. Dsh.	Bomb.
12	Waandersiana. Mss.	I. Java.
13	Wallacei. Pfr.	I. Celeb.
3	Wamefordiana. Nevil.	I. Andam.
4	Wardii. Blfd.	Candah.
12	Weinkauffiana. Cross.	Cochinch.
3	Wilsoni. Semp.	I. Palaos.
12	xanthotricha. Pfr.	I. Guimar.
10	Zealandiae. Gray.	N. Zeal.
13	Zeus. Jon.	Phlppn.
2	zonulata. Fer.	I. Celeb.

476. Gen. Trochonanina. Mss.

Syn. Martensia. Semp.

	albopicta = Mozambicensis.	
	conicoides. Mtclf.	I. Borneo.
	Jenynsi. Pfr.	Africa.
	insculpta. „	I. Norflk.
	Labuanensis. Pfr.	I. Labuan.
	Lychnia. Bens.	Singap.
	Mozambicensis. Pfr.	Mzbq.
	Vr. albopicta. Mrts.	Zanzbr.
	plicatula. „	„
	Schmeltziana. Mss.	I. Savai.
	Sylvana. Dhrn.	I. Mindor.
	Tais. Hombr.	I. Marq.
	trochiscus. Pfr.	I. Peleliu.

Rotula.

477. Gen. Rotula. Alb.

1. Sect. Rotula. Alb.
2. „ Caldwellia. A. Ad.

1	anceps. Gld.	Birma.
1	argentea. Rv.	I. Maurit.
2	basalis. Dhrn.	I. Mdgscr.
1	Bensoni. v. d. B.	Bengal.
2	Cernica. H. Ad.	I. Maurit.
2	imperfecta. Dsh.	I. Bourb.
1	implicata. Nevil.	I. Maurit.
	Rawsonis = semicerina.	
1	rufa. L.	I. Maurit.
1	semicerina. Morl.	„
1	Vr. Rawsonis. Barcl.	„

478. Gen. Stenopus. Gldg.

1. Sect. Stenopus. Gldg.
2. „ Habroconus. Cross et F.

2	elegans. Streb.	Mexic.
2	Selenkai. Pfr.	„
2	trochulina. Morl.	Nicarag.

479. Gen. Sesara. Alb.

Syn. Gonostoma. „

	infrendens. Gld.	Tavoy.
	pylaica. Bens.	Moulm.
	setiliris. „	I. Bourb.
	Yantaiensis. Cross.	China.

480. Gen. Zonites. Mft.

Syn. Tragomma Hldm.
„ Helicodes. Dumas.
„ Verticillus. Moq. Td.

1. Sect. Aegopis. Fitzgr.
2. „ Moreletia. Gray.

Syn. Edusa. Alb.

3. Sect. Zonyalina. Mrts.

X 1	acies. Prtsch.	Dalm.
X 1	Albanicus. Zglr.	Alban.
2	angiomphala. Streb.	Mexico.
3	bilineatus. Pfr.	„
1	Carniolicus. A. Schmdt.	Carniol.
1	Vr sexvolva Parr.	„
X 1	chloroticus. Pfr.	Smyrna.
X 1	compressus. Zglr.	Carniol.
1	corax. Pfr.	Taurus.
X 1	Croaticus. Prtsch.	Croat.
1	elatior. Parr.	Herzegow.
2	euryomphalus. Pfr.	Guatem.
X 1	Gemonensis. Fer.	Friaul.
3	Jalapensis. Streb.	Mexico.

Zonites.

X 1	oculus-capri. Müll.	Gall. m.
1	Vr. sinistra. „	„
2	Paradensis. Pfr.	Mexio.
1	pergranulatus. Godet.	I. Amorg.
	sexvolva = Carniolicus.	
X 1	Smyrnensis. Roth.	Smyrn.
2	Vera-Cruzensis. Pfr.	Vercruz.
X 1	verticillus. Fer.	Illyr.
2	Zonites. Pfr.	Mexico.

481. Gen. Macrocyclis. Bk.

1. Sect. Macrocyclis. Bk.
2. Sect. Mörchia. Alb.

Banksii = laxata.

2	Baudoni. Petit.	I. Gdlp.
X 1	concava. Say.	Ohio.
2	concolor. Fer.	I. Portor.
X 1	Duranti. Newc.	Calforn.
1	Ellioti. Rdfld.	Georgia.
1	euspira. Pfr.	Venezuel.
1	Flora. „	Ecuadr.
1	laxata. Fer.	Chile.
1	Vr. Banksii. Fer.	„
1	Minerva Pfr.	I. Trinid.
1	paucispira. Poey.	I. Cuba.
1	Sturmiana. Pfr.	Natal.
X 1	Vancouverensis. Lea.	Oregon.
1	vellicata. Forb.	Calforn.
1	vitrina. Wagn.	Brasil.
X 1	Voyana. Newc.	Calforn.

482. Gen. Hyalinia. Agas.

Syn. Hyalinae. Fer.
„ Hyalina. Alb.
„ Helicella. Bk.
„ Zonites. A. Schmdt.

1. Sect. Vitrea. Fitzgr.

Syn. Crystallus. Lowe.
„ Crystallinae. Bourg.

2. Sect. Polita. Held.

Syn. Oxychilus. Fitzgr.
„ Lucilla. Lowe.
„ Aplostoma. Moq. Td.
„ Euhyalina. Alb.

3. Sect. Zonitoides. Lehm.
4. „ Nautilinus. Mss.
5. „ Guestieria. Cross.
6. „ Dierama. Pfr.
7. „ Omphalina. Rfq.
8. „ Mesomphix. „
9. „ Conulus. Fitzgr.

Syn. Petasia. Bk.

Hyalinia.

10. Sect. Patulopsis. Streb.
11. „ Sagdinella. Mörch.
12. „ Hyalosagda. Alb.
13. „ Gastrodonta. „
13a. Subst. Ventridens. Binn.
13b. „ Helicodiscus. Morse.
14. Sect. Odontosagda. Alb.
15. „ Proserpinula „

2 aegoreus.
2 aequata. Mss. I. Rhodus.
9 albofilosa.
8 Allerii. Paluc. I. Sicil.
2 alliaria Mill. Britan.
12 ambigua. C. B. Ad. I. Jam
1 angystropha. Bttg. Suram.
2 arborea. Say. U. S. Amer.
2 Atlantica. Morl. I. Azor.
1 Balmei. Pot et M. Italia.
bicosta = gularis.
2 bryodes. Sh. I. Portor.
8 capsella. Gld. Teness.
10 carinata. Streb. Mexico.
2 Carmeliensis. Pfr. M. Carm.
2 Caspia. Bttg. Caucas.
8 Cayennensis Pfr. Cayen.
2 cellaria. Müll. Europ.
12 circumfirmata. Rdf. I. Bermud.
2 circumlineata. Küst. Dalm.
4 Clymene. Sh. I. Tenerff.
1 conspecta. Blnd Calforn.
1 contortula Kryn. Tiflis.
1 contracta. Westl. Germ. bor.
7 copnodes. Binn. Alabam.
2 Courquini. Bourg. Barcel.
1 crystallina. Müll. Europ. m.
1 Vr. vitrea. Brown. Gallia
2 decolorata Drouet. Cayen.
8 demissa. Binn. Pensylv.
1 diaphana. Stud. Europ. m.
2 Draparnaldi. Bk. Gallia.
8 Duboisi. Chrp. Caucas.
electrina = pura.
8 elegans. Bttg. Caucas.
1 Engersollii.
2 eroica. Ben. I. Sicil.
1 Erjaveci. Brus. Croat.
1 exigua. Stimps. Michig.
8 filicum. Kryn. Leukoran.
2 frondosula. Mss. I. Euböa.
7 fuliginosa. Griffth. Pensylv.
9 fulva. Drp. Europ.
8 fuscosa. Zglr. Italia.
2 glaberrima. Ben. I. Sicil.
2 glabra. Stud. Germ.
13a. gularis. Say. Pensylv.

Hyalinia.

13a. Vr. bicostata. Say. Teness.
9 Gundlachi. Pfr. I. Cuba.
12 Haldemaniana. C. B Ad. I. Jam.
2 hammonis. Ström. Europ.
12 Hollandi. C. B. Ad. I. Jam.
1 hydatina. Rm. Europ.
hydrophila = nitida.
2 Jebusitica. Roth. Palaest.
2 indentata. Say. U. S. Amer.
7 inornata. „ Ohio.
13 interna. „ Missour.
8 intertexta. Binn. Pensylv.
8 Koutaisana. Mss. Transcauc.
1 Kutschigi. Parr I. Lacrom.
13. labyrinthica. Say. Florida.
8 laevigata. Rfq. Pensylv.
13 lasmodon. Phlps. Alabam.
2 lenis. Sh. I. Canar.
Leopoldiana = olivetorum.
2 Libysonis. Paulucc. I. Sardia.
8 ligera. Say. Missour.
1 limatula. Ward. U. S. Amer.
13 lineata. Say. „
1 Lombardica. Villa. Lombard.
lucida = nitida.
7 lucubrata. Say. Mexico.
2 margaritacea. A. Schmdt. Germ.
2 meridionalis. Paulucc. Lucca.
2 Miguelina. Pfr. I. Azor.
8 Mingrelica. Mss. Caucas.
2 Natolica. Alb. Natol.
2 nitens. Mich. Germ.
3 nitida. Müll. Europ.
3 Vr. hygrophila. Ing. Amer. br.
3 „ lucida. Drp. Gallia.
1 nitidosa. Fer. Europ.
2 nitidula. Drp. Europ.
2 Nortoni. Calc. I. Sicil.
2 obscurata. Porr. Italia.
8 olivetorum. Herms. „
8 Vr. Leopoldiana. Chrp. Firenze.
2 opaca. Sh. Trapani.
15 opalina. C. B. Ad. I. Jam.
9 ostiolum. Cross. N. Cald.
2 Ottonis. Pfr. I. Cuba.
9 Parramattensis. Cox. Austrl.
2 Perroquiniana. Cross. N. Cald.
9 plagioptycha. Sh. I. Portor.
2 plicostriata. Mss. I. Viti.
2 protensa. Fer. Syria.
1 pseudohydatina. Bourg. Italia.
2 pura. Ald. Europ.
2 Vr. electrina. Gld. Massach.
2 radiatula. Gray. Cruda.
9 Samoensis. Mss. I. Viti.
2 sancta. Bourg. Hierosol.

umbilicata
Tetraensis Kob.

Hyalinia.

2 scintilla. Lowe. I. Mader.
12 similis. C. B. Ad. I. Jam.
8 Suanetica. Bttg. Caucas.
1 subterranea. Bourg. Gallia.
2 superlita. Morl. Honkng.
13a. suppressa. Say. Florida.
2 Sydneyensis. Cox. Sydney.
2 Testae. Phl. I. Sicil.
2 testudinaria. Gass. N. Cald.
9 turritella. A. Ad. I. Ceyl.
1 viridula. Mke. Germ.
2 Vitiensis. Mss. I. Viti.
vitrea = crystallina.

483. Gen. Anostoma. Fschr.

Syn. Tomogerus. Mft.
„ Angystoma. Schmch.
„ Anostomae. Fer.
„ Tomogeres. Blvll.

1. Sect. Anostoma. Mft.
2. „ Ringicella. Gray.

1 Deshayesianum. Fschr. Brasil.
2 globulosum. Lm. „
1 ringens. L. „
1 Verreauxianum. Hupé. „

484. Gen. Sagda. Bk.

Syn. Epistyla. Sw.

alligans. C. B. Ad. I. Jam.
Australis. Ch. „
Vr. minor. „ „
connectens. C. B. Ad. „
Cookiana. Gm. „
Vr. minor. „ „
epistylioides. Fer. „
epistyliolum. C. B. Ad. „
Foremaniana. „ „
Jayana. „ „
Vr. minor. „ „
osculans. „ „
pila. „ „
spiculosa. „ „
torefacta „ „

485. Gen. Leucochroa. Bk.

Syn. Solarium. Schmch.
„ Calcarina. Moq. Td.
„ Iberus. H. A. Ad.

argia. Bourg. Algier.
baetica. Rm. Hispan.
Boissieri. Charp. Palaest.
candidissima. Drp. Africa.
Vr. Hierochontina. Boiss. Palaest.
cariosa. Oliv. Syria.

Leucochroa.

Vr. crassicarina. Mss. Syria.
cariosula. Mich. Algier.
Debeauxi. Kob. „
filia. Mss. Palaest.
fimbriata. Bourg. „
Hierochontina = candidissima.
Mayrani. Gass. Algier.
Otthiana. Forb. Bugia.
Vr. Jeannotiana. Terv. Algier.

486. Gen. Trochomorpha. Alb.

1. Sect. Nigritella. Alb.
2. „ Thysanota. „
3. „ Sitala. H. Ad

Syn. Conulema. Stolicz.

4. Sect. Kaliella. W. Blfd
5. „ Videna. H. A. Ad.

Syn. Discus. Alb.

1 accurata. Mss. I. Viti-Lev.
1 Acris. Bens. Khasia Hill.
5 acutimargo. Pfr. I. Negros.
5 Andamanica. Nevil. I. Andam.
5 apia. Hombr. N. Hebrid.
5 approximata. Leguill. I. Carol.
1 argentea. Rv. I. Maurit.
3 Attegia. Bens. Tenasser.
1 aulopsis. „ I. Andam.
5 Beckiana. Pfr. I. Luzon.
5 benigna. „ Laoo M.
5 bicolor. Mrts. I. Sumatr.
5 Billeana. Mörch. I. Nicobar.
1 calculosa. Gld. I. Tahiti.
1 Campbelli. Gray. Phlppn.
1 Capitium. Bens. Pegu.
5 Castra. „ Himal.
1 ceroconus. Pfr. I. Labuan.
1 concavospira. „ I. Ceyl.
1 contigua. Pse. I. Ascens.
4 conulus. W. Blfd. Arakan.
5 Cressida. Gld. I. Samoa.
5 deiopeia. Ang. I. Salom.
5 depressa. Gass. N. Cald.
5 dictyodes. Pfr. „
5 electra. O. Semp. I. Palaos.
5 Eudora. Ang. N. Georgia.
5 Eurydice. Gld. I. Tonga.
1 fessonia. Ang. I. Viti.
1 Folini. Morl. I. Princip.
1 Galea. Bens. Birma.
1 goniomphala. Pfr. I. Viti.
Granti. Pfr. I. Formos.
1 gratulator. Blfd. Pegu.
2 Guerini. Pfr. Nilghr.
1 hariola. Bens. Cambodj.

Leucochroa prophetarum Bourg

Helicodiscus pinbrialis Wolf

Limax complanata Desh.,
simillima Pse
paucillus Reld
hierosolymitana Bourg.
colvrsiana Alt-
biprons Lowe
callattus Lowe.
fuscus Mont.
Lazorica albus
Trochilus,
Chammissoi Ppr.
vitrinoides Roc
Kaniaensis Ppr
subcutilis Migh
excavata Bean
carica Roth
pyrenaica Dr.
althambra Rob

Zonites macilentus Shu
× significans B
rugeli W. & S.
subplanus B
acerrus Lea
sculptilis Be
elliotti Red
cerinoides
whitneyi N
subrupicola
petrophilus B
wheatleyi Be
minusculus B
milium Mor
binneyanus
ferreus Mor
placentula Shu
carvi W & B
fabrei Bec
andrewsi W
multidentatus B
chersina Say
equina Say.
nazatl anic
upsoni Calk
dalliana Su
subrupicola
wardiana Le
friabilis W &
brownii Newc
Sterkii Dall
Singleyanus
Cuccinea Pf

ochomorpha pallens Psc.
herlziana
lahaacensis Garr.
labuanensis Ptr.
corallina mss
raiatensis Psc.
akowlongensis
insculptā Ptr.
mutāns
lapsiana Brus
luntā Psc.
congrua Psc.
oculā Psc.

Trochomorpha.

5	Hartmanni. Pfr.	I. Marotai.
5	Henschei. „	I. Salom.
1	Ibuensis. „	Calab.
3	infula. Bens.	Bengal.
1	Juanita. Ang.	I. Salom.
1	Küsteri. Pfr.	I. Carolin.
5	Lizardensis. „	Austrl.
× 5	Lüdersi. „	I. Viti.
1	meleagris. „	I. Salom.
× 5	Merziana. „	„
× 5	Metcalfei „	I. Zebu.
1	Mozambicensis. Pfr.	Mzbq.
× 1	nigritella. „	I. Carolin.
1	obconica. Pse.	I. Rajatea.
1	oleacina. Semp.	I. Peleliu.
1	partunda. Ang.	I. Salom.
× 5	planorbis. Less.	N. Guinea.
5	pseudosanis. Nevil.	I. Andam.
5	pyramidea. Gld.	Zanzbr.
5	radula. Pfr.	I. Luzon.
× 1	rectangula. Pfr.	I. Marq.
1	Roepstorffi. Mörch	I. Camort.
× 1	rotatoria. v. d. B.	I. Java.
5	rusticula. Gass.	N. Cald.
× 5	Sanis. Bens.	I. Andam.
1	sculpticarina. Mrts.	Salang.
1	Shanghaiensis. Pfr.	Shangh.
5	Shermani. „	I. Formos.
1	subtrochiformis. Mss.	I. Samoa.
5	sulcipes. Mörch.	I. Andam.
× 5	Swainsoni. Pfr.	I. Tahiti.
1	talcosa. Gld.	Liberia.
× 5	Taviuniensis. Garr.	I. Viti.
1	Ternatana. Leguill.	Batchian.
1	transarata. Mss.	I. Viti.
× 1	trochiformis. Fer.	I. Tahiti.
5	trochiscus. Pfr.	I. Peleliu.
× 5	Troilus. Gld.	I. Samoa.
1	tuber. Mss.	I. Upolu.
5	tumulus. Gld.	I. Viti.
1	verrucula. Pfr.	I. Ceyl.
× 5	xiphias. „	I. Amiral.
1	Yorkensis. „	C. York.
5	Zollingeri. „	I. Java.

487. Gen. Patula. Held.

Syn. Euryomphala. Bk.
„ Delomphalus. Agas.
„ Euromphala. Lowe.
„ Pitys. Pse.

1. Sect. Pyramidula. Fitzgr.
2. „ Patulastra. Pfr.
3. „ Discus. Fitzgr.
4. „ Gonyodiscus. „
5. „ Pseudohyalina. Morse.

Patula.

6. Sect. Anguispira. Morse.
7. „ Stephanoda. Alb.
8. „ Macrocycloides. Mrts.
9. „ Endodonta. Alb.

Syn. Pitys. H. A. Ad.

10. Sect. Laoma. Gray.

Syn. Pitys. Mörch.

11. Sect. Charopa. Alb.
12. „ Janulus. Lowe.
13. „ Actinaria. Pfr.

× 9	acetabulum. Pse.	I. Tahiti.
9	acuticosta. Mss.	I. Rajatea.
9	acutior. „	I. Huahein.
2	adposita. „	I. Oneata.
9	Aitutakina. „	I. Cook.
11	Albanensis. Cox.	I. K. Georg.
× 6	alternata. Say.	Missouri.
6	Vr. infecta. Parr.	Canada.
1	amblygona. Reinh.	Japon.
2	artificiosa. Bens.	Birma.
× 3	asteriscus. Morse.	Maine.
11	astur. Souvrb.	N. Cald.
3	Barfii. Garr.	I. Huahein.
2	Bascanda. Bens.	M. Khasi.
11	Bavayi. Cross.	N. Cald.
11	Bazini. „	„
14	Bertholdiana Pfr.	I. C. Verd.
12	bifrons. Lowe.	I. Mader.
10	bilamellata. Pfr.	I. Opara.
9	binaria. „	I. Sandw.
7	Binneyana. „	I. Chilöe.
11	biretracta. Mss.	Sydney.
× 3	Boraborensis. Pse.	I. Borabr.
× 9	bursatella. Gld.	I. Tahiti.
× 1	caesus. Cox.	Tasman.
2	Calliope. Cross.	N. Cald.
2	canalis. Garr.	I. Rartng.
× 9	cavernula. „	„
	chorismenostoma = rupestris.	
3	circumsessa. Sh.	I. Canar.
7	coactiliata. Fer.	Nicarag.
11	coma. Gray.	N. Zeal.
2	complementaria. Mss.	I. Upolu.
2	confinis. Gass.	N. Cald.
4	conicava. Mss.	I. Rajatea.
× 9	consimilis. Pse.	I. Tahiti.
9	contorta. Fer.	I. Oahu.
6	Cooperi. Binn.	Nebrask.
7	coquiensis. Cross.	N. Cald.
11	costulifera. Pfr.	„
× 3	Cronkhitei. Newc.	Oregon.
1	cryophila. Mrts.	Abyssin.
× 6	Cumberlandiana. Lea.	Teness.

Patula.

2 cygnea. Bens. Perth.
5 debilis. Pfr. I. Cuba.
X 2 decorticalis. Garr. I. Rartng.
13 diplodon. Bens. Khasi M.
6 dispersa. Gass. N Cald.
7 dissimilis. Orb. Chile.
4 engonata. Sh. I. Tenerff.
2 epidermia. Ant. Valpar.
X 2 Erdelii. Roth. I. Rhodus.
2 euclasta. Sh. I. S. Thom.
2 exigua. Stimp. Boston.
X 4 fabrefacta. Pse. I. Rajatea.
X 9 ficta. „ „
2 flavida. Zglr. I. Sicil.
X 9 fratercula. Pse. I. Rartng.
9 Vr. retunsa. „ I. Tahiti.
9 „ sculptilis. „ I. Rartng.
9 Frickei. Pfr. I. Sandw.
3 funerea. Cox. Sydney.
11 gamma „ N. Zeal.
4 Gassiesi. Pfr. N. Hebrid.
4 Gorgonarum. Dhrn. I. C. Verd.
2 gradata. Gld. I. Tonga.
9 Gräffei. Mss. I. Upolu.
2 Harveyensis. Garr. I. Rartng.
2 Hauffeni. F. Schmdt. Carniol.
X 4 Hemphillii. Newc. Nevada.
X 9 Heynemanni. Pfr. I. Tahiti.
1 Hierosolymitana. Bourg. Syria.
X 9 Huaheinensis. Pfr. I. Huah.
3 humilis. Hutt Himal.
1 hypocrita. Dhrn. I. C. Verd.
9 hystricelloides. Mss. I. Upolu.
X 9 hystrix. Mighl. I. Sandw.
9 Jacquinoti Pfr. I. Tahiti.
2 Janeae. Garr. I. Societ.
X 6 Idahoensis. Newc. Calforn.
11 Ide. Gray. N. Zeal.
X 2 incerta. Mss. I. Huah.
X 5 incrustata. Poey. I. Cuba.
2 inermis. Mss. I. Viti.
infecta = alternata.
2 intermixta. Mss. I. Rajatea.
9 jugosa. Mighl. I. Sandw.
11 juloidea. Forb. P. Moll.
11 kappa. Pfr. N. Zeal.
9 laminata. Pse. I. Sandw.
1 Lederi. Bttg. Leucoran.
X 2 Maupitiensis. Garr. I. Maupit.
2 micropleuros. Paget. Gallia.
X 2 modicella. Fer. I. Tahiti.
2 Morti. Cox. Sydney.
9 multilamellata. Garr. I. Rartng.
7 neglecta. Braz. Tasman.
3 Newtoni Nevil. I. Maurit.
9 obolus. Gld. I. Tahiti.

Patula.

2 occlusa. Gass. N. Cald.
11 omicron. Pfr. Austrl.
9 ostiolum. Cross. N. Cald.
X 2 Otareae. Garr. I. Rartng.
9 paucicostata. Pse. I. Sandw.
X 2 pauper. Gld. Japon.
X 3 perspectiva. Say. Amer b.
11 pinicola. Pfr. I. L. Howe.
3 poecilosticta. Pfr. N. Zeal.
11 Portia. Gray. „
3 Princei. Liardt. I. Viti
2 proxima. Garr. I. Rartng.
6 ptychodes. Pfr. I. Jam.
X 2 pygmaea. Drp. Europ m.
11 radicalis. Mss. I. Vavao.
9 Rajatensis. „ I. Rajatea.
retunsa = fratercula.
9 Raratongensis. Pse. I. Rartng.
X 3 rotundata Müll. Europ.
3 rotundula. Mke. Orinocc.
X 3 ruderata. Stud. Europ m.
X 2 rudis. Garr. I. Rartng.
X 1 rupestris. Drp. Europ m.
1 Vr. chorismenostoma. Blnc.
9 rusticula. Gass. N. Cald.
1 saxicola. Pfr. I. Cuba
sculptilis = fratercula.
X 4 semiplicata. Pfr. I. Mader.
11 sericatula. Pfr. P. Jaks.
2 servilis. Sh. I. Tenerff.
9 sexlamellata. Pfr. I. Gambier.
11 societatis. Mss. I. Rajatea.
X 4 solaria. Mke. Europ. m.
X 6 solitaria. Say. Missour.
12 stephanophora Dsh. I. Mader.
9 streptaxon. Rv. I. Tahiti.
X 3 striatella. Anth. Massach.
X 6 strigosa. Gld. Oregon.
9 subdaedalea. Mss. I. Viti.
2 sublaminata. „ I. Rartng.
2 subordinata. Niatao.
2 Tahitensis. Pse. I. Tahiti.
2 tenuicostata. Garr. I. Rartng.
X 7 tiara. Mighl. I. Sandw.
9 trichocoma. Cross. N. Cald.
X 9 tumuloides. Garr. I. Cook.
2 Turneri. Pfr. N. Cald.
1 tutulus. Bens. India.
2 Velutina. Lm. I. Portor.
2 vetula. Gass. N. Cald.
2 vicaria. Mss. I. Futuna.
2 Youngi. Garr. I. Rartng.
11 zeta. Pfr. N. Zeal.

Patula mordax Shutt
brygantii Harp.
horni Crabb.
haydeni Crabb.
cakca Crupkey
dios coricola CB a
granum Strobel.
umbilicata Mont
lamellata Jeff.
shanghaiensis Pfr.
radiatella Pfr.
hystricella Pfr.
rubiginosa Gld
jugosa Migh.
chlathrabula Pfr.
occultus Cox
celsa Pse
lamae Garr.
alticola Pse.
cornea Gray.
rotellina Pse.
Kanaiensis Pse.
ramsgatteusis Cox
legrandi Cox
delmarensis Cox
casmaniae Cox
juliformis Cox
hirta Migh.
xaperana
zollingeri Pfr.
lamellosa Fer.
aculeata Mull.

Laoma stephensi Cox

Flammulina helicis Cox
Flammulina zic zac Gld
austricus Cox
allportii Cox

Microphegoa lansingi Bld
nigersolli Bld
Stanni Bld.
minutissimum Lea

Tebennophorus hemphilli W.
carolinensis Bose

94. Fam. **Helicacea.**

488. Gen. Helix. L.

1. Sect. Glyptostoma. Blnd.
2. „ Amphidoxa. Alb.
3. „ Microphysa. „
4. „ Pelia. Alb.
5. „ Cysticopsis. Mörch.
6. „ Pella. Alb.
7. „ Strobila. Morse.
8. „ Gonostoma Held.
   Syn. Tridopsis. Rfq.
   „ Anchistoma. Kob.
   8a. Subst. Drepanostoma. Porro.
   8b. „ Trigonostoma. Fitzgr.
   Syn. Helicodonta. Riss.
   „ Vortex. Bk.
   „ Euphemia. Leach.
   8c. Subst. Caracolina. Ehbg.
   Syn. Caracollina. Bk.
   8d. Subst. Sculptaria. Pfr.
9. Sect. Aegista. Alb.
10. „ Ophiogyra. „
   10a Subst. Corilla. H. A. Ad.
   Syn. Polygyra. Sw.
   „ Atopa. Alb.
   10b. Subst. Polygyratia. Gray.
   Syn. Polygyra. Wodwd.
   10c. Subst. Systrophia. Pfr.
   10d. „ Stegodera. Mrts.
11. Sect. Plectopylis. Bens.
12. „ Polygyra. Say.
   Syn. Ulostoma. Alb.
   „ Anchistoma. H. A. Ad.
   12a. Subst. Polygyra. Mörch.
   12b. „ Daedalochila. Bk.
   Syn. Stenotrema. Hrtm.
   12c. Subst. Polygyrella. Blnd.
   12d. „ Amonitella. Coop.
13. Sect. Stenotrema. Rfq.
   Syn. Stenostoma. „
   „ Tridopsis. Wodwd.
14. Sect. Triodopsis. Rfq.
   Syn. Tridopsis. Bk.
   „ Xolotrema. Rfq.
   14a. Subst. Isognomostoma. Fitzgr.
   14b. „ Triodopsis. Tryon.
15. Sect. Mesodon. Rfq.
   Syn. Aplodon. „
   „ Patera. Alb.
   „ Ulostoma. Tryon.
16. Sect. Acanthinula. Bk.
   Syn. Fruticicola. Moq. Td.
   „ Zoogenites. Morse.

Helix.

17. Sect. Vallonia. Riss.
   Syn. Zurama. Leach.
   „ Amplexus. Brown.
   „ Chilostoma. Fitzgr.
   „ Circinaria. Bk.
   „ Glaphyra. Alb.
   „ Lucena. Moq. Td.
18. Sect. Petasia. Bk.
   Syn. Trochiscus. Held.
   „ Perforatella. Schlütr.
   „ Dibothrion. Pfr.
19. Sect. Jeanneretia. „
20. „ Acusta. Alb.
21. „ Satsuma. A. Ad.
22. „ Hygromia. Riss.
   Syn. Bradybaena. Bk.
   „ Hygromanes. Fer.
   22a. Subst. Fruticicola. Held.
   Syn. Eulota. Hrtm.
   22b. Subst Monacha. Hrtm.
   22c. „ Nummulina. Kob.
   22d. „ Carthusiana. „
   Syn. Teba. Strobl.
   „ Theba. Stab.
   22e. Subst. Zenobia. Gray.
   22f. „ Trichia. Hrtm.
   Syn. Petasia. Bk.
   „ Petasina. Mörch.
   „ Monacha. „
   22g. Subst. Hispidella. Lowe.
   22h. „ Ciliella. Mss.
23. Sect. Xerophila Held.
   Syn. Teba. Leach.
   „ Theba. Riss.
   „ Jacosta. Mörch.
   23a. Subst. Euparypha. Hrtm.
   Syn. Theba. H. A. Ad.
   „ Polymita. Tryon.
   23b. Subst. Heliomanes. Fer.
   23c. „ Monilearia. Mss.
   23d. „ Lemniscia. Lowe.
   23e. „ Jacosta. Gray.
   Syn. Crenea. Alb.
   23f. Subst. Xeroleuca. Kob.
   23g. „ Helicella. Fer.
   Syn. Jacosta. Mörch.
   „ Theba. Bk.
   23h. Subst. Helicopsis. Fitzgr.
   Syn. Helicella. Moq. Td.
   „ Candidula. Kob.
   23i. Subst. Turricula. Bk.
   Syn. Obelus. Hrtm.
   „ Crenea. Alb.
   „ Irus. H. A. Ad.
   „ Trochula. Mörch.

Helix.

23k. Subst. Cochlicella. Riss.
Syn. Cochlicellus. Bk.
„ Elisma. Leach.
„ Trochula. Mörch.
„ Longaeva. Mühlfld.

24. Sect. Ochthephila. Bk.
Syn. Octephila. Paiv.
„ Ochthephyla. Mss.
24a. Subst. Hystricella. Lowe.
24b. „ Geomitra. Sw.
Syn. Coronaria. Lowe.
24c. Subst. Heterostoma. Hrtm.
Syn. Spirorbula. Lowe.
24d. Subst. Irus. Lowe.
Syn. Placentula. Pfr.
24e. Subst. Placentula. Lowe.

25. Sect. Actinella. Lowe.
Syn. Rimula. „
„ Caseolus. „

26. Sect. Tectula. „
Syn. Crenea. Paiv.

27. Sect. Craspedaria. Lowe.
28. „ Discula. „
29. „ Gallina. „
30. „ Plectotropis. Alb.
Syn. Thea. Alb.

31. Sect. Odontura. Cross.
Syn. Aglaja. Alb.

32. Sect. Lysinoë. H. A. Ad.
Syn. Aglaja. Alb.

33. Sect. Epiphragmophora. Döring.
Syn. Lysinoë. Strobl.

34. Sect. Campylaea. Bk.
Syn. Helicigona. Riss.
„ Chilostoma. Fitzgr.
„ Corneola. Moq. Td.
34a. Subst. Xerocampylaea. Kob.
34b. „ Fruticocampylaea „
34c. „ Eucampylaea. Bk.
34d. „ Tacheocampylaea. Pfr.
34e. „ Elona. H. A. Ad.
Syn. Sterna. Alb.
34f. Subst. Chilotrema. Leach.
Syn. Helicigona. Riss.
„ Helicogona. C. Pfr.
„ Latomus. Fitzgr.
„ Lenticula. Held.
„ Cheilotrema. Lowe.
„ Caracolla. Sw.

35. Sect. Eurycampta. Alb.
36. „ Leptarionta. Cross. et F.
37. „ Arianta. Leach.
Syn. Arionta. Alb.

Helix.

38. Sect. Eurystoma. Alb.
39. „ Eremina. Pfr.
Syn. Erinna. Mörch.
„ Eremophila. Kob.

40. Sect. Rhagada. Alb.
41. „ Tachea. Leach.
Syn. Acavus. Blvll.
„ Acave. Kryn.
„ Helicogena. Bk.
„ Cepaea. Held.
„ Archelix. Alb.

42. Sect Macularia. „
Syn. Tachea. Pfr.
„ Otala. Moq. Td.

43. Sect. Iberus. Alb.
43a. Subst. Iberus. Mft.
43b. „ Murella. Pfr.
43c. „ Levantina. Kob.

44. Sect. Coryda. Alb.
44a. Subst. Coryda. Alb.
44b. „ Histrio. Pfr.
44c. „ Dialeuca. Alb.

45. Sect. Leptoloma. Alb.
Syn. Dialeuca. Pfr.

46. Sect. Hemicycla. Sw.
Syn. Mycena. Alb.
„ Cochlea. H. A. Ad.

47. Sect. Coelatura. Pfr.
48. „ Plebecula. Lowe.
48a. Subst. Helicomela. Lowe.
48b. „ Plebecula. „

49. Sect. Leptaxis. Lowe.
Syn. Katostoma. „
„ Cryptaxis. „
49a. Subst. Genuinae. Cless.
49b. „ Pseudocampylaea. Pfr.
49c. „ Carinatae. Cless.
Syn. Mitra. Alb.
„ Lampadia. Alb.

50. Sect. Pomatia. Bk.
50a. Subst. Cantareus. Riss.
Syn. Lucena. Hrtm.
„ Tapada. Gray.
„ Canthareus. Agas.
50b. Sbst. Cryptomphalus. Mq. Td.
50c. „ Pomatia. Gray.
Syn. Coenatoria. Held.
„ Helicigona. Moq. Td.

51. Sect. Thelidomus. Sw.
51a. Subst. Leiocheila. Alb.
Syn. Leiostoma. Sw.
„ Liochila. Alb.
51b. Subst. Pachystoma. Alb.

robilops labyrinthica Say
hubbardi Brown.

Helix albella
" ambiguostoma Mull
archekae Kob
austriaca Mühlf.
albiscens Jan.
accidentalis Ross
abilis Gld
andrewsi W. & B.
auriculata o micropsis
angasiana Pfr.
acicula Pfr.
argentea Roc.
auriculata Swn.
ammonia Val.
albula L.
albella Dr
anomalia Mühl.
aulacophora Ancey
argentata Gld
aspersula Lowe
Helix bedulata Sow.
boissieri Charp
bactriana Hutt
bicruris Pfr
balabacensis Stear
boivini Pfr.
balacanensis Hid.
bigonia Gir.
bertholetti Orb.

Helix bifrons Lowe

Helix.

52. Sect. Plagioptycha. Pfr.
53. „ Hemitrochus. Sw.
Syn. Phaedra. Alb.
54. Sect. Polymita. Bk.
55. „ Eurycratera. „
Syn. Pomatia. Mörch.
55a. Subst. Pathena. Alb.
56. Sect. Helicophanta. Bk.
Syn. Eurycratera. H. A. Ad.
57. Sect. Panda. Alb.
58. „ Stylodonta. Jan.
Syn. Stylodon. Bk.
„ Columplica. Hrtm.
„ Paclrya. Alb.
59. Sect. Erepta. „
60. „ Polydontes. Mft.
Syn. Agalma. Alb.
61. Sect. Dentellaria. Schmch.
Syn. Lucerna. Sw.
„ Lucidula. „
„ Lucernella. „
„ Cyclodoma. „
62. Sect. Pleurodonta. Fschr.
Syn. Caprinus. Mft.
„ Lucerna. Sw.
„ Lyrostoma. Mörch.
63. Sect. Labyrinthus. Bk.
Syn. Lyrostoma. Sw.
64. Sect. Cepolis. Mft.
Syn. Cepolum. „
65. Sect. Isomeria. Alb.
66. „ Caracolus. Mft.
Syn. Lampadion. Bolt.
„ Carocolla. Schmch.
„ Discodoma. Sw.
„ Serpendulus. Klein.
67. Sect. Phania. Alb.
68. „ Thersites. Pfr.
69. „ Merope. Alb.
70. „ Obba. Bk.
70a. Subst. Obba. Semp.
70b. „ Janira. Alb.
70c. „ Philina. „
Syn. Pusiodon. Sw.
„ Obbina. Semp.
71. Sect. Trachia. Alb.
72. „ Angasella. A. Ad.
73. „ Phasis. Alb.
74. „ Planispira. Bk.
75. „ Chloritis. „
Syn. Erigone. Alb.
„ Semicornu. Klein.
„ Planispira. Pfr.

Helix.

76. Sect. Pedinogyra. Alb.
77. „ Ampelita. Bk.
78. „ Solaropsis. Bk.
Syn. Ophidermia. Agas.
„ Helicella. Sw.
79. Sect. Dorcasia. Gray.
Syn. Galaxias. Bk.
80. Sect. Camaena. Alb.
Syn. Camena. „
81. Sect. Hadra. „
82. „ Xanthomelon. Alb.
83. „ Geotrochus. Van Hass.
83a. Subst. Geotrochus. Mrts.
83b. „ Eugenia. Alb.
83c. „ Papuina. Mrts.
83d. „ Pseudopartula. Pfr.
Syn. Draparnaudia. Montrz.
83e. Subst. Oxychona. Mörch.
84. Sect. Acavus. Mft.
Syn. Otala. Schmch.
85. Sect. Albersia. H. Ad.
86. „ Axina. Alb.
87. „ Anoglypta. Mrts.
88. „ Corasia. Alb.
89. „ Chloraea. „
Syn. Thersites. Mörch.

6 abax. Marie. N. Cald.
30c. Abichiana. Bayer. Caucas.
24d. abjecta. Lowe. I. Portsnt.
42 abrolena. Bourg. Algier.
42 Vr. albida. „ „
42 „ microstoma. Bourg. „
8c. acanthinula. Cross. N. Cald.
43a. acceptabilis. Charp. I. Sicil.
23b. accompta. Bourg. Algier.
11 achatina. Gray. Moulm.
83b. acmella. Pfr. I. Salom.
23a. acompsia. Bourg. Algier.
23b. acompsiella. Ancey. Huss Deg.
25 actinophora. Lowe. I. Mader.
16 aculeata. Müll. Germ.
52 acuminata. Pfr. I. Haiti.
23h. acuta. Müll. M. med.
62 acutissima. Lm. I. Jam.
62 Vr. fuscolabris. C. B. Ad. I. Jam.
62 „ lilacina. „ „
46 Adansoni. Webb. I. Tenrff.
adelozona = planospira.
23g. Adolfi. Pfr. Almeria.
adpressula = obstructa.
83b. Adonis. Ang. I. Bougv.
46 advena. Webb. et B. I. Canar.
46 Vr. Araujoi. Dhrn. „

Helix.

88 aegrota. Rv. I. Tular.
34c. aemula. Rm. Tyrol.
6 aenea. Krss. Natal.
65 aenigma. Dhrn. N. Grand.
65 Aequatoriana. Hidlg. R. aeq.
88 aeruginosa. Pfr. Phlppn.
37 aethiops. Bielz. Trsylv.
22e. Aetnaea. Ben. M. Aetna.
8c. affecta. Fer. I. Tenrff.
23k. agnata. Zglr. Lesina.
agreabilis = variabilis.
30 Akowtongensis. Theob. Pegu.
42 alabastrites. Mich. Algier.
44a. alauda. Fer. I. Cuba.
44a. Vr. Strobilus. Fer. „
88 Albajensis. Sow. I. Luzon.
52 Albersiana. Pfr. I. Baham.
Albersii = Bulwerii.
albida = abrolena.
83a. albizonata. Rv. I. Ceyl.
albofilata = Oconellensis.
15 albolabris. Say. U. S. Amer.
81 albomarginata. Mss. Bowen.
81 Alboranensis = pisana.
42 Alcarazana. Guir. Alcaraz.
17 Alexandrae. Cox. Sydney.
42 Alonensis. Fer. Alicante.
42 Vr. campesina. Exqu. Hispan.
alpestris = arbustorum.
34c. alpina. Faur B. Alpes.
23e. amanda. Morl. Algier.
83a. Ambrosia. Ang. I. Salom.
80 ammiralis. Pfr. China.
89 amoena. „ I. Luzon.
36 ampla. „ Mexico.
53 amplecta. Gdlch. I. Cuba.
16 Amurensis. Gstfld. Amur.
10a. anax. Bens. Travanc.
23b. Andalusica. Kob. Algesira.
81 Andersoni. Cox. Rockhpt.
11 Andersoni. Blfd. India.
8b. angigyra. Zglr. Ital. bor.
66 angistoma. Fer. I. Haiti.
anguina = marmorata.
55a. angulata. Fer. I. Portor.
55a. angustata. „ I. Haiti.
63 annulifera. Pfr. Panam.
62 anomala. Pfr. I. Jam.
3 Anthoniana. C. B. Ad. „
83b. autrorsa. Pfr. I. Hainan.
22a. Apennina. Porro. Abruzz.
50a. aperta. Born. Italia.
88 Aphrodite. Pfr. I. Salom.
23h. apicina. Lm. Europ. m.
60 Apollo. Pfr. I. Cuba.
81 appendiculata. Pfr. Austrl.

Helix.

14 appressa. Say. Pensylv.
42 Arabica. Terv. Atlas.
Arabica = desertorum.
23b. Aradasii. Pir. I. Sicil.
66 Arangiana. Poey. I. Cuba.
66 Vr. Sagemon. Bk. „
Araujoi = advena. „
37 arbustorum. L. Europ.
37 Vr. alpestris. Zglr. „
37 „ rudis. Mhlfld. Tyrol.
Arcadica = cyclolabris.
25 arcta. Lowe. I. Mader.
23g. arenarum. Bourg. Algier.
arenicola = lincta.
23a. areolata. Sow. Columb.
34c. Argentellei. Kob. I. Morea.
79 argillacea. Fer. I. Timor.
23e. argonautula. Webb. I. Canar.
12b. Ariadnae. Pfr. Matamor.
79 aridorum. Cox. Queensl.
23g. Arigonis. Rm. Hispan.
34b. Armeniaca. Pfr. Armen.
23h. armillata. Lowe. I. Mader.
22g. Armitageana. „ „
Arnensis = Olivieri.
25 arridens. Lowe. I. Mader.
37 arrosa. Gld. Calforn.
50c. asemnis. Bourg. Syria.
51b. aspera. Fer. I. Jam.
71 asperella. Pfr. Budlknd.
50b. aspersa. Müll. Germ.
50b. Vr. sinistra. „ „
20 assimilis. H. Ad. I. Formos.
associata = faustina.
8c. Asturica. Pfr. Astur.
70c. atacta. „ Ternat.
42 Atlasica. Mss. Atlas.
65 atrata. Pfr. Ecuador.
11 atrolabiata. Kryn. Caucas.
41 Vr. decussata. Bttg. „
41 „ hyrcana. Dhrn. Persia.
41 „ Leucoranea. Mss. Leucoran.
41 „ maculato-fasciata. Bttg. Cauc.
41 „ Pallasi. Dub. „
41 „ repanda. „ „
41 „ Stauropolitana. A. Schmdt. „
41 „ subnemoralis. Mrts. „
41 „ tricolor. Bttg. „
41 „ unicolor „ „
77 Atropos. Fer. I. Mdgscr.
28 attrita. Lowe. I. Mader.
5 Auberi. Orb. I. Cuba.
55 Audebardi. Pfr. I. Haiti.
88 aurata. Sow. I. Luzon.
51b. auricoma. Fer. I. Cuba.
12b. auriculata. Say. Florida.

Helix.

12b. auriculifera. Schlth. Florida.
63 auriculina. Petit. Guyan.
64 auridens. Rang. I. Mrtnq.
12b. auriformis. Blnd. Alabam.
12b. avara. Say. Luisian.
81 avus. Pfr. Phlppn.
37 Ayresiana. Newc. Oregon.
61 badia. Fer. I. Mrtnq.
Balcanica. = trizona.
Baldensis = cingulata.
42 Balearica. Zglr. I. Majork.
42 Vr. Compagnyoni. Aler. Pyren.
42 „ Hispanica. Prtsch. Hispan.
34c. Banatica. „ Banat.
51b. Baracoensis. Gutierz. I. Cuba.
8c. barbata. Fer. I. Candia.
13 barbigera. Rdfld. Teness.
28 Barbozae. Paiv. I. Portsant.
8c. barbula. Charp. Lusitan.
23b. Bardoensis. Forb. Tunis.
23h. Bargesiana. Bourg. Syria.
81 Barneyi. Cox. I. Barney.
70c. basidentata. Pfr. Phlppn.
80 Batanica. Ad. et Rv. I. Batan.
23g. bathytera. Westl. Graecia.
51b. Bayamensis. Pfr. I. Cuba.
Bayeri = pratensis.
83a. Beatrix. Ang. Polynes.
42 Beaumieri. Mss. Marocc.
3 Berendti. Pfr. Mexico.
22a. Berlanderiana. Moric. Arcans.
23b. Berlieri. Morl. Algier.
23b. Vr. lacertarum. Bourg. „
66 Bermudensis. Pfr. I. Bermud.
34c. Bertelliana. Lombard.
22d. Berytensis. Fer. Syria.
56 Betsileoensis. Ang. I. Mdgscr.
24a. bicarinata. Sow. I. Portsant.
24a. Vr. duplicata. Lowe. „
36 bicincta. Pfr. Mexico.
18 bidens. Ch. Germ.
18 Vr. dibothrion. Friv. „
18 „ diodon. Parr. Banat.
83a. Bidwilli. Pfr. Queensl.
22f. Bielzii. F. Schmdt. Trnsylv.
83e. bifasciata. Burro. Bahia.
biformis = ciliata.
63 bifurcata. Dsh. N. Grnda.
70c. bigonia. Fer. I. Samar.
81 bipartita. „ Austrl.
65 bituberculata. Pfr. Ecuador.
81 Blomfieldi. Cox. P. Curtis.
63 Bogotensis. Pfr. Bogota.
Boissyi = Rozeti.
83a. Boivini. Petit. I. Salom.
49c. Bollei. Alb. I. S. Anton.

Helix.

79 bolus. Bens. Birma.
35 Bonplandi. Lm. I. Cuba.
3 Boothiana. Pfr. „
59 Boryana. Morl. I. Maurit.
8c. Boscae. Hidlg. Hispan.
67 Bougainvillei. Pfr. I. Bougvll.
65 Bourcieri. „ Ecuadr.
18 Bouyeri. Cross et F. I. Amiral.
48a. Bowdichiana. Fer. I. Portsnt.
11 brachyplecta. Bens. Moulm.
3 bracteola. Fer. I. Mrtnq.
80 Brandtii. Kob. Japon.
78 Brasiliana. Dsh. Brasil.
70b. brevidens. Sow. I. Mindor.
3 brevior. C. B. Ad. I. Jam.
79 brevipila. Pfr. N. Holl.
37 Bridgesii. Newc. Calforn.
83c. Broodbenti. Braz. N. Guinea.
54 Brocheri. Gutrz. I. Cuba.
87 Broderipii. Pfr. I. Siquijr.
62 Bronni. „ I. Jam.
62 Browneana. „ „
86 Brugieriana. „ Phlppn.
83a. Brumeriensis. Forb. I. Brum.
15 bucculenta Gld. Texas.
50a. Buchii. Dub. Grusia.
5 Buddiana. C. B. Ad. I. Jam.
26 Bulwerii. Wood. I. Portsnt.
26 Vr. Albersii. Lowe. „
16 caeca. Gupp. Trinid.
caelata = rufescens.
43c. Caesareana. Parr. Haleb.
81 calanus. Braz. Austrl.
24d. calculus. Lowe. I. Portsnt.
59 Caldwelli. Bens. I. Maurit.
6 Caledonica. Cross. N. Cald.
37 Californiensis. Lea. Calforn.
37 Vr. vincta. Val. „
22a. callizona. Cross. Japon.
25 calva Lowe. I. Mader.
Calypso = Eugenia.
Campesina = Alonensis.
23b. Canariensis. Sh. I Canar.
23g. Candaharica. Pfr. Afghanit.
23g. candicans. Zglr. Europ. m.
23g. Vr. obvia. „ Germ.
23g. „ spirula. Parr. „
23g. candida. Porro. Italia.
23g candidescens. Zglr. Europ. m.
23h. candidula. Stud. „
23h. Vr. thymorum. Alt. Cölleda.
23b. Candiota. Friv. I. Syra.
25 candisata. Mke. I. Mader.
22d. Cantiana. Mft. Britan.
22d. Vr. dirphica. Blanc. Graecia.
6 Capensis. Krss. C. b. sp.

Helix.

23 h. caperata. Mtg. Britan.
18 capescens. Bens. India.
25 capsella. Lowe. I. Mader.
62 cara. C. B. Ad. I. Jam.
66 caracolla. L. I. Portor.
66 Vr. scalaris. L. „
34 a. Carascalensis. Fer. Pyren.
22 d. carascaloides. Bourg. Gallipol.
86 carbonaria. Sow. I. Zebu.
53 Caribaea. Weinl. I. Baham.
62 carmelita Fer. I. Jam.
carnicolor = varians.
23 i. Caroni. Dsh. I. Sicil.
22 b. Carpathica. Friv. Carpath.
12 a. Carpenteriana. Blnd. Florida.
43 b. Carseolana. Fer. Apennin.
43 Carthageniensis. Rm. Carthag.
22 d. Carthusiana. Müll. Europ. m.
22 d. Vr. carthusianella. Drp. „
22 d. „ claustralis. Müll. „
22 d. „ lucernalis. Zglr. „
22 d. „ rufilabris. Jeffr. „
50 c. castanea. Oliv. Constnpl.
11 catactoma.
23 g. cauta. Westl. Attica.
50 c. cavata. Mss. Hierosol.
80 Cecillei. Phl. China.
43 b. Cenestinensis. Css. et Deb. I. Sard.
64 cepa. Müll. I. Haiti.
58 cepoides. Lea. Phlppn.
cerata = Coxi.
12 a. cereolus. Mhlfld. Florida.
77 cerina. Morl. I. Mdgscr.
23 g. cespitum. Drp. Gallia.
23 g. Vr. introducta. Zglr. Italia.
53 cesticulus. Gdlch. I. Cuba.
79 cestus. Bens. Bengal.
23 i. chalcidica. Mss. Graecia.
chamaeleon = phalerata.
83 a. Chancei. Cox. I. Salom.
10 a. Charpentieri. Pfr. I. Ceyl.
28 cheiranthicula. Lowe. I. Portsnt.
62 Chemnitziana. Pfr. I. Jam.
9 Chinensis. Phl. China.
77 chlorozona. Grtlp. I. Mdgscr.
42 Chottisa. Ancey. Algier.
30 Christinae. H. Ad. China.
49 a. chrysomela. Pfr. I. Portsnt.
80 cicatricosa. Müll. China.
22 b. ciliata. Venez. Helvet.
22 b. Vr. biformis. Zglr. Tyrol.
50 c. cincta. Müll. Illyr.
50 c. Vr. cyrtolena. Bourg. „
50 c. „ Pollini. Camp. Italia.
22 e. cinctella. Drp. Gallia.
83 a. cineracea. Hombr. I. Hainan.

Helix.

17 cinerea. Drp. Europ.
34 c. cingulata. Stud. Tyrol.
34 c. Vr. Anauniensis. Betta. „
34 c. „ Baldensis. Villa. M. Bald.
34 c. „ colubrina. Jan. Illyria.
34 c. cingulella. Zglr. Volhyn.
cingulina = foetens.
22 a. Circassica. Charp. Caucas.
circinata = rufescens.
9 circulus. Pfr. China.
75 circumdata. Fer. N. Guinea.
59 circumfilaris. Morl. I. Mayott.
43 b. circumornata. Fer. Napoli.
Cirtae = Constantina.
23 b. cistorum. Morl. Algrve.
clandestina = rufescens.
15 Clarkii. Lea. Carol. m.
11 clathratula. Pfr. I. Ceyl.
15 clausa. Say. U. S. Amer.
83 a. Cleryi. Rclz. I. Salom.
77 Clotho. Fer. I. Maurit.
22 f. cobresiana. Alt. Germ.
23 h. codia. Bourg. Lusitan.
70 b. codonodes. Pfr. I. Nicobar.
42 Codringtoni. Gray. Graecia.
42 Vr. Parnassica. Roth. Parnass.
22 f. coelata. Stud. Helvet.
47 coelatura. Lm. I. Bourb.
34 a. coerulans. Mhlfld. Croat.
8 d. collaris. Pfr. Damasc.
74 collis. Mss. Amboin.
23 g. Colomiesiana. Bourg. Marocc.
74 coluber. Bk. I. Gilolo.
colubrina = cingulata.
70 a. columbaria. Sow. I. Luzon.
15 Columbiana. Lea. U. S. Amer.
15 Vr. dentata. „ Oregon.
5 columellata. C. B. Ad. I. Jam.
25 compacta. Lowe. I. Portsnt.
42 Compagnyoni. Aler. Pyren.
24 e. compar. Lowe. I. Mader.
22 f. concinna. Jeffr. Britan.
88 conformis. Fer. N. Guinea.
34 c. confusa. Ben. I. Sicil.
83 a. coniformis. Fer. N. Hibern.
80 connivens. Pfr. Liew Kiew.
23 k. conoidea. Drp. I. Zante.
83 a. conscendens. Cox. Austrl.
46 consobrina. Fer. I. Teurff.
22 b. consona. Zglr. I. Sicil.
25 consors. Lowe. I. Portsnt.
45 conspersula. Pfr. I. Jam.
23 h. conspurcata. Drp. Algier.
23 h. Vr. Sardiniensis. Porr. I. Sard.
80 Constantiae. A. Ad. China.
42 Constantina. Forb. Algier.

elix carravensis Porr.
carnea Muhl
cancalensis Lowe
cinerascens Mull.
canescens Ury.
crenulata
carolinensis Lea.
carpenteri Rowe.
craginii Call.
circumcarinata ST
cincta Lea.
caliginosa Ad + Rvc
crassilabris Muhl.
cespitum Fer.
cesalpina Jan.
conica Drap.
cinae Kleth
crenulata Fer
cornelius Desh.
capvella Lowe

Helix debentina Anstey.
dilatā Pfr.
duschulfensis Dub.
dispectā Gray.
deflexa Brum
dorsuleanus Bld.
divistus Hld
dorsuelliana Sampson
diodonta Say.
dupuegana Pfr.
dupontii Mor.
depressa

Helix.

42 Vr. Cirtae. Terv. Algier.
42 „ Fleuratii. Bourg „
Constantinensis = variablis.
54 constantior. Weinl. I. Baham.
8c. constricta. Boubé. Hispan.
23k. contermina. Sh. I. Corsica.
23k. Vr. psamoica. Morl. „
×81 convicta. Cox. Nichol B.
41 Coquandi. Morl. Marocc.
8c. Corcyrensis. Prtsch. I. Corfu.
8c. Vr. canalifera. Ant. Türkei.
50c. coriaria. Pfr. N. Wal. m.
×34c. cornea. Drp. Pyren.
×49a. corneo-virens. Pfr. I. Nicolas.
74 corniculum. Hombr. N. Guinea.
56 cornu-giganteum. Ch. I. Mdgscr.
55 cornu-militare. L. I. Haiti.
×24b. coronata. Dsh. I. Mader.
24b. Vr. juliformis. Lowe. „
×24b. coronula. „ I. Desertas.
×23e corrugata. Gm. Italia.
23e Vr. Gargottae. Phl. I. Sicil.
23e. „ rugosa. Ch. Italia.
22e. Corsica. Sh. I. Corsica.
32 Costaricensis. Roth. Costaric.
17 costata. Müll. Europ.
17 Vr. pulchella. Müll. „
costulata = striata.
6 Cotyledonis. Bens. C. b. sp.
77 Covani. Smth. I. Mdgscr.
×79 Coxeni. Cox. Queensl.
×81 Coxi. Cross. „
81 Vr. cerata. Semp. Austrl.
83a. Coxiana. Ang. Queensl.
×71 crassicostata. Bens. Ind. or.
cranica = hieroglyphicula.
23e. crenimargo Kryn. Caucas.
22a. crenophila. Pfr. Türkei.
×23g. Cretica. Fer. I. Creta.
34c. criuita. Sandri. Dalm.
55 crispata. Fer. I. Haiti.
×81 Croftoni. Cox. P. Makay.
5 cryptoportica. Gld. I. Sandw.
cryptozona = macrostoma.
5 Cubensis. Pfr. I. Cuba.
86 Cumingii. „ I. Zebu.
76 Cunninghami. Gray. Austrl.
81 Curtisiana. Pfr. P. Curtis.
49c. cuticula. Sh. I. Canar.
23a. cyciensis. Gall. Algier.
75 cyclaria. Morl. I. Maurit.
11 Cyclaspis. Bens. Moulm.
×34c. cyclolabris. Dsh. Graecia.
34c. Vr. Arcadica. Parr. Arcadia.
34c. „ Heldreichi. Sh. Attica.
34c. „ sphaeriostoma. Bourg. Volo.

Helix.

cyclothyra = Narzanensis.
71 cyclostomata. Leguill. I. Warrior.
65 cymatodes. Pfr. Quito.
cypreophila = tudiculata.
cyrtolena = cincta.
72 cyrtopleura. Pfr. Austrl.
Damascena = pisana.
6 Darnaudi. Pfr. Senar.
42 Dastuguei. Bourg. Oran.
×24d. dealbata. Lowe. I. Portsnt.
10c. decagyra. Phl. Peru.
decussata = atrolabiata.
51b. deflexa. Pfr. I. Cuba.
23f. degeneraps. Mss. Marocc.
23a. Dehnei. Rm. „
83b. deidamia. Ang. I. Isabel.
23g. dejecta. Jan. Krimm
71 Delessertiana. Leguill. Torres. S.
71 Vr. Taranaki. Gray. „
71 delibrata. Bens. Moulm.
×27 delphinula. Lowe. I. Mader.
×27 dephinuloides. „ „
44b. Dennisoni. Pfr. I. Cuba.
61 dentiens. Fer. I. Mrtnq.
×15 dentifera. Binn. Virgin.
34c. denudata. Rm. Dalm.
×24d. depauperata. Lowe. I. Mader.
22b. depilata. C. Pfr. Germ.
×23e. depressula. Parr. Algier.
23g. Derbentina. Andrz. Caucas.
23g. Vr. isomera. Friv. Transcauc.
23i. derogata. Rm. Valeutia.
39 desertella. Jick. Habab.
×39 desertorum. Forsk. Syria.
39 Vr. Arabica. Roth. Arab.
39 „ Forskalii. Bourg. Syria.
39 „ Hasselquistii. Ehbg. „
39 „ Hemprichii. Bourg. „
39 „ irregularis. Fer. Egypt.
39 „ phytophila. Parr „
78 desidens. Rang. I. Mrtnq.
×34c. Desmoulinsii. Far. Pyren.
23i. Despreauxii. Orb. I. Gr. Canar.
23h. destituta. Charp. Aprut. M.
6 destricta. Dsh. China.
×15 devia. Gld. Oregon.
×32 Diabloensis. Pfr. Calforn.
52 diaphana. Lm. I. Portor.
55 dilatata. Pfr. I. Haiti.
3 diminuta. C. B. Ad. I. Jam.
diodon = bidens.
×8b. diodonta. Mhlfld. Mehadi.
18 diplodon. Bens. Ind. or.
dirphica = Cantiana.
×28 discina. Lowe. I. Portsnt.
51b. discolor. Fer. Cayen.

Helix.

74 discordialis. Fer. I. Mindan.
52 disculus. Dsh. I. Haiti.
dolopida = leucozona.
55 Dominicensis. Pfr. I. Haiti.
12b. Dorfeuilleana. Lea. Ohio.
81 Doriae. Dhrn. I. Borneo.
23g. Dragovichi. Zelb. Asia. min.
43a. Drepanensis. Huet. I. Sicil.
88 Dryope. Brod. I. Luzon.
43c. Dschulfensis. Dub. Dschulf.
22a. dubia. Cless. Tyrol.
83a. Dumonti. Pfr. I. Mindan.
63 Dunkeri. „ N. Grnda.
79 Dunkiensis. Forb. Austrl.
37 Dupetitthouarsi. Dsh. Calforn.
duplicata = bicarinata.
42 Dupotetiana. Terv. Oran.
42 Vr. Zaffarina. „ Algier.
23b. Durieui. Moq. Td. „
77 Duvalii. Petit. I. Mdgscr.
24a. echinulata. Lowe. I. Prisnt.
83b. Eddystonensis. Rv. I. Eddyst.
22b. edentula. Drp. Carniol.
13 Edwardsi. Blnd. Virgin.
75 effusa. Pfr. I. Haiti
39 Ehrenbergi. Roth. Alexandria.
34b. Eichwaldi. Pfr. Caucas.
23i. elata. Faur. Big. I. Sicil.
23i. elegans. Gm. Gallia.
23i. Vr. scitula. Jan. I. Sicil.
30 elegantissima. Pfr. Liew Kiew.
30 Vr. pretiosa. Alb. China.
15 elevata. Say. Georgia.
88 Elisabethae. O. Semp. I. Luzon.
51b. emarginata Gdlch. I. Cuba.
30 emoriens. Grdlr. China.
71 Endeavourensis. Braz. Austrl.
23g. eremophila. Boissy. Sinai.
22a. Erjaveci. Brus. Croat.
23g. ericetorum. Müll. Europ.
75 erinacea. Pfr. N. Hibern.
69 Eros. Ang. I. Salom.
10a. erronea. Alb. I. Ceyl.
49a. erubescens. Lowe. I. Azor.
49a. Vr. hyaena. „ I. Desertas.
erycina = scabriuscula.
erythrostoma = planata.
12b. espiloca. Raven. Carol. m.
32 Estella. Orb. Boliv.
83a. euchroës. Pfr. Ind. Archip.
43b. Eugenia. „ I. Sicil.
43b. Vr. Calypso. Ben. „
24g. euphorca. Bourg. Algier.
75 eustoma. Pfr. I. Salom.
49c. Eutropis. Sh. I. Fuertvtr.
83a. Eva. Pfr. N. Hebrid.

Helix.

37 exarata. Pfr. Calforn.
66 excellens. „ I. Haiti.
74 exceptiuncula. Fer. I. Halmah.
31 eximia. Pfr. Guatem.
exoleta = zaleta.
23e. explanata. Müll. Gallia.
88 extensa. „ Amboin.
32 facta. Newc. Calforn.
57 Falconari. Rv. N. Holl.
71 fallaciosa. Fer. I. Ceyl.
14b. fallax. Say. Florida.
57 Farafanganensis. H. Ad. I. Mdgs.
52 Farrisi. Pfr. Peru.
84 fastosa. Alb. I. Ceyl.
65 Faunus. Phl. Bogota.
25 fausta. Lowe. I. Mader.
34c. faustina. Zglr. Gallicia.
34c. Vr. associata. Zglr. Trsylv.
12a. Febigeri. Blnd. Alabam.
78 Feisthameli. Hupé. Brasil.
ferrugata = pisana.
89 fibula. Brod. I. Luzon.
24d. fictilis. Lowe I. Portsnt.
32 fidelis. Gray. Vancouv.
50c. figulina. Parr. Graecia.
88 filaris. Val. Phlppn.
22f. filicina. F. Schmdt. Carniol.
23e. filimargo. Kryn. Tauria.
30 fimbriosa. Mrts. Hainan.
22d flaveola. Kryn. Caucas.
34b flavolimbata. Bttg. „
Fleuratii = Constantinae.
83a. flexilabris. Pfr. I. Amirl.
79 fodiens. „ I. Luzon.
34c. foetens. Stud. Helvet.
34c. Vr. cingulina. Dsh. Italia.
34c. „ ichthyomma. Held. Alp. bav.
34c. Fontenillei. Mich. Gallia.
61 formosa. Fer. Antigua.
Forskalii = desertorum.
81 Forsteriana. Pfr. Austrl.
8c. fortunata. Sh. I. Tenrff.
80 Fortunei. Pfr. Shangh.
81 Fraseri. Gray. Queensl.
23e. frater Dhrn. I. Balear.
22a. frequens. Mss. Kutais.
34c. frigida. Jan. Ital. bor.
34c. Vr. frigidissima. Paulucc. „
34c. „ insubrica. Jan. „
69 fringilla. Pfr. I. Salom.
22a fruticola. Kryn. Tauris.
22a. fruticum. Müll. Germ.
22a. Vr. cinerea. Poir. Gallia.
22a. Fuchsi. Grdlr. China.
77 fulgurata. Sow. I. Mdgscr.
funebris = sepulcralis.

Helix fasciolata Pot
fastigans L. W. Say.
fulva Mull.

Helix epistylium Mull.
edgarianum Bed.

Helix flava Linn.
fusca Mont

Helix euxina Class
edwardsi Pfr.

Helix gonostoma Mahe
globula Lea
gallopronciatis
grossularia Pfr
gulosa Gld.
gabata Gld
graeana Fer.

Helix hierochuntica Bg.
hamiltoni Cox
lonesta Gld
hirsi. Pfr.
hispocripis Pfr.
hillebrandi Newc.
harfordiana J. G. C.
hirmannensis
hariola Bens.
hydrophana Sby.
hierochuntina Boss

Helix jejuna Say.
jacksoni v dellordea Simp
jovia Mabille

Helix Kustori Hels
Kiavaensis Smith
Karenionia Bld

Helix.

63 furcillata. Hupé. Meobamb.
49a. furva Lowe. I. Mader.
22e. fusca. Mtg. Bristol.
45 fusconcincta. C. B. Ad. I. Jam.
53 fuscolabiata. Poey. I. Cuba.
fuscolabris = acutissima.
32 Gabbii. Newc. Calforn.
83a. Gaberti. Less. N. Guinea.
83a. Gaertneriana. Pfr. Austrl.
75 Gaimardi Dsh. N. Hibern.
25 galeata. Paiv. I. Mader.
70c. gallinula. Pfr. Phlppn.
53 gallo-pavonis. Val. I. Turk.
83a. Gamelia. Ang. I Salom.
Gargottae = corrugata.
65 Gealei. Smth. Ecuadr.
22c. Genezarethana. Mss. Palaest.
11 Gerlachi. Mölldf. Canton.
13 Germana. Gld. Oregon.
80 germanus. Rv. Japon.
31 Ghiesbreghti. Nyst. Guatem.
78 Gibboni. Pfr. N. Grnda.
23h. Gigaxii. Charp. Gallia.
50b. Gilberti. Pfr. Austrl.
53 gilva. Fer. Trinidad.
53 Vr. graminicola. C. B. Ad. I. Jam.
giramica = nitidiuscula.
22e. glabella. Drp. Gallia.
22e. Vr. Moutoni. Mft. „
34c. glacialis. Thom. Piemont.
46 Glasiana. Sh. G. Canar.
22f. globula. Kryn. Transcauc.
42 globularis. Zglr. I. Sicil..
23b. globuloidea. Terv. Algier.
79 globulus. Müll. C. b. sp.
89 Gmeliniana. I. Luzon.
34c. Gobanzi. Frfld. Tyrol.
50c. Godetiana. Kob. Graecia.
45 Gossei. C. B. Ad. I. Jam.
56 Goudotiana. Fer. I. Mdgscr.
8c. Gougeti. Terv. Algier.
graminicola = gilva.
85 granulata. Quoy. N. Guinea.
22f. granulata. Ald. Europ.
22f. Vr. rufiginosa. Zglr. Cruda.
23a. Grasseti. Tarn. I. Gr. Canar.
83b. grata. Mich. N. Guinea.
49 Grateloupi. Grälls. I. Balear.
81 gratiosa. Cox. Queensl.
50b. Grayi. Pfr. Austrl.
22d. gregaria. Zglr. I. Sicil
84 Grevillei. Pfr. I. Ceyl.
22a. griseola. „ Mexico.
43a. Grohmanni. Phl. I. Sicil.
75 Gruneri. Pfr. N. Guinea
83a. Guadalcanarensis. Cox. I. Salom.

Helix.

43a. Gualtieriana. L. Hispan.
46 Guamartemes. Grass. I. Canar.
51b. Guanensis. Poey. I. Cuba.
51b. Guantanamensis. „ „
56 Guestieriana. Cross. I. Mdgsr.
77 Guillaini. Petit. „
42 Guiraoana. Rm. Murcia.
Gussoneana = ligata.
66 Gutierrezi. Poey. I. Cuba.
43c. guttata. Oliv. „ Mesopot.
23h. gyroides Parr. Croat.
10c. gyroplatys. Dhrn. N. Grnd.
84 haemastoma. L. I. Ceyl.
84 Vr. melanotragus Born. „
81 Hainanensis. H. Ad I. Hainan.
52 Haitensis. Weinl. I. Haiti.
88 halichlora. O. Semp. I. Luzon.
89 Hanleyi. Pfr. „
22f. Hansii. Parr. Tyrol.
83a. Hargravesii. Ang. I. Salom.
16 harpa. Say. Amer. b.
6 Hartvigiana. Pfr. C. b. sp.
65 Hartwegi. „ Ecuador.
Hasselquisti = desertorum.
12b. Hazardi. Blnd. Kentucki.
Heldreichi = cyclolabris.
71 Helferi. Bens. I. Andam.
78 heliaca. Orb. Bolivia.
83a. helicinoides. Hombr. I. Salom.
10c. helicycloides. Orb. Boliv.
10c. heligmoidea. „ Guayaq.
23i. Hellenica. Bourg. I. Euboea.
80 hemiopta. Bens. I. Andam.
Hemprichii = desertorum.
23b. herbicola. Sh. I. Canar.
34c. Hermesiana. Pini. Ital. bor.
83b. Hermione. Ang. I. Bougv.
70c. heroica. Pfr. I. Celeb.
35 Hidalgoiana. Döring. Cordov.
42 hieroglyphicula. Müll. Algier.
42 Vr. Oranica. Bourg. „
46 Hierroensis. Grass. I. Ferro.
13 hirsuta. Say. Pensylv.
34c. hirta Mke. Illyr.
Hispana = umbillicaris.
Hispanica = Balearica.
22f. hispida. L. Europ.
8c. hispidula. Lm. I. Tenrff.
34c. Hoffmanni. Prtsch. Dalm.
8b. holoserica. Stud. Helvet.
81 Hombroni. Pfr. I. Amirl.
23e. Homeyeri. Dhrn. I. Majork.
23g homoleuca. Stab. Croatia.
14b. Hopetonensis Sh. Georgia.
70c horizontalis. Pfr. I. Bantay.
64 horrida. Pfr. Cambodj.

Helix.

41 hortensis. Müll. Europ.
41 Vr. subglobosa. Binn. Massach.
43b. hospitans. Ben. I. Sicil.
89 Hügeli. Pfr. I. Luzon.
43b. Hueti. Ben. I. Sicil.
10a. Humberti. Brot. I. Ceyl.
50b. Humboldtiana. Val. Mexico.
83b. Hunteri. Cox. I. Salom.
30 Huttoni. Pfr. Himal.
hyaena = erubescens.
63 Hydeana. Higg. Guatem.
hyrcana = atrolabiata.
12b. Jacksoni. Blnd. P. Gibson.
66 jactata. Gdlch. I. Cuba.
51a. Jamaicensis Ch. I. Jam.
82 Janellii. Leguill. Austrl.
21 Japonica. Pfr. Japon.
56 Ibaracoensis. Angas. I. Mdgscr.
22c. Iberica. Ramb. Hispan.
ichthyomma = foetens.
23i. Idaliae. Bourg. I. Cyprus.
50b. Jervisensis. Quoy. N. Holl.
23h. ignota. Mab. Gallia.
23b. Jickeliana. Nevil. Abyssin.
67 illustris. Pfr. Laoo. M.
60 imperator. Mft. I. Cuba.
12a. implicata. Bk. Mexico.
22b. incarnata. Müll. Germ.
81 Incei. Pfr. Austrl.
incerta = notabilis.
22a. inchoata. Morl. Lusitan.
incolata = Syriaca.
3 inconspicua. C. B. Ad. I. Jam.
88 indusiata. Pfr. Tuk. Bes.
14a. inflecta. Say. U. S. Amer.
81 informis. Mss. P. Makay.
32 infumata. Gld. Calforn.
66 insititia. Sh. I. Haiti.
34c. insolida. Zglr. Alban.
23g. instabilis. „ Trsylv.
insubrica = frigida.
34c. intermedia. Fer. Illyr.
22a. interpres. Westl. Graecia.
23a. interstincta. Gallia.
88 intorta. Sow. I. Bohol.
introducta = cespitum.
62 invalida. C. B. Ad. I. Jam.
23 Jolyi. Pechaud. Algier.
34c. Jonica. Rm. I. Corfu.
23h. Joppensis. Roth. Palaestin.
61 Josephinae. Fer. I. Gdlpe.
42 Jourdaniana. Bourg. Algier.
23g. Iphigenia. Dub. Krimm.
irregularis = desertorum.
61 Isabella. Fer. I. Barbad.
83a. Isabellensis. Souvrb. I. Salom.

Helix.

83a. Vr. spectrum. Cox. I. Salom.
63 isodon. Pfr. Columb.
isomera = derbentina.
Istriensis = variabilis.
80 Juanita. Ang. I. Salom.
42 Juilleti. Terv. Algier.
62 Julia. Fer. I. Jam.
juliformis = coronata.
65 Juno. Pfr. Columb.
23g. Kabyliana. Dsh. Kabyl.
37 Kelletti. Forb. Calforn.
80 Kiangsinensis. Mrts. China.
23g. Kindermanni. Leder. Syria.
34c. Kleciachi. Parr. Dalm.
6 Knysnaensis. Pfr. C. b. Sp.
34c. Kollari. Zeleb. Serbia.
23g. Krynickii. Andrez. Tauria.
23g. Vr. Candaharica. Morl. Candah.
43c. Kurdistana. Parr. Kurdist.
74 Kurri. Pfr. I. Ceram.
83c. labium. Fer. N. Guinea.
labrella = sepulcralis.
lacertarum = Berlieri.
24d. laciniata Lowe. I. Desert.
24d. laciniosa. „ „
42 lactea. Müll. Hispan..
42 Vr. Lucasii. Dsh. Algier.
83a. lactiflua. Pfr. N. Georgia.
88 Lais. Pfr. Tuk. Bess.
88 Lalloensis. Pfr. Phlppn.
83a. Lambei. „ I. Amirl.
16 lamellata. Jeffr. Suecia.
67 lampas. Müll. I. Haiti.
83b. lanceolata. Pfr. I. Ternat.
77 lancula. Fer. I. Mdgscr.
2 lr. Langloisiana. Bourg. Syria.
22e. lanuginosa. Boissy. I. Balear.
22e. Vr. roseotincta. Forb. Algier.
77 lanx. Fer. I. Mdgscr.
11 Laomontana. Pfr. Laoo M.
34f. lapicida. L. Europ.
70c. Lassallii. Eyd. I. Luzon.
24c. latens. Lowe. I. Mader.
23h. Laugieri. Jerusal.
87 Launcestonensis. Rv. Tasman.
23b. lauta. Lowe. Afric. b.
23b. Vr. submaritima. Riss. „
Leai = monodon.
23i. Ledereri. Pfr. I. Cypria.
34c. Lefeburiana. Fer. Krain.
11 Leiophis. Bens. Pegu.
23k. lemniscata. Webb. I. Canar.
8c. lens. Fer. Graecia.
8c. Vr. lentiformis. Zglr. „
8c. lenticula. Fer. Europ. m.
8c. lenticularis. Morl. Tanger.

Salix laticinia Pairo
lacticima Zuc
lacta Gld.
lasea Bgt
labrosum Bld.
lawi Bld
labiosa Gld.
laidleyana Benn
lactea E Smith
lanceolatensis

Salix intersecta Poir
infausta
irregularis
introferens Bld.
intercisa W. & B.
infrendens Gld

Helix litorinensiana Bgt
livida Lowe
lencorum Mull.
lowtei Bld.
Lucochicles Coy
leonardi Jap can
litorinensiana Bgt;

Helix membranacea Lowe
mao a dae Trist
major L.
modo dom v cuctā Le
" v palcina Say

Helix.

25 lentiginosa. Lowe. I. Mader.
49a. leonina. Lowe. I. Desert.
12b. leporina. Gld. Illinois.
63 Leprieuri. Petit. Guyan.
24d. leptosticta. Lowe. I. Mader.
49a. leptostyla. Dhrn. I. C. Verd.
81 Lessoni. Pfr. Austrl.
5 Letranensis. „ I. Trinid.
63 leucodon. „ Venezuel.
83a. leucophaea. Cox. I. Salom.
88 leucophthalma. Pfr. I. Celeb.
59 leucostyla. „ I. Maurit.
22f. leucozona. Zglr. Carinth.
22f. Vr. dolopida. Jan. Italia.
22f. ovirensis. F. Schmdt. Carniol.
22a. liberta. Westl. Europ.
23i. Liebetruti. Alb. I. Cyprus.
23i. Vr. paucispira. Parr. „
83b. Lienardiana. Cross. I. Salom.
50c. ligata. Müll. Italia.
50c. Vr. Gussoneana. Sh. Abruzz.
lilacina = acutissima.
51b. lima. Fer. I. Portor.
88 Limansauensis. Semp. Phlppn.
22b. limbata. Drp. Gallia.
28 lincta Lowe. I. Mader.
28 Vr. arenicola. Lowe. „
23b. lineata. Oliv. I. Fuertv.
67 Linnaeana. Pfr. I. Ternat.
70c. Listeri. Gray. I. Negros.
70c. Livesayi. Pfr. Phlppn.
23a. Locheana. Bourg. Algier.
14b. loricata. Gld. Calforn.
81 Lorioliana. Cross. Austrl.
83a Louisiadensis. Forb. Louisiad.
49b. Lowei. Fer. I. Mader.
42 Loxana. Rm. Granda.
52 loxodon. Pfr. I. Haiti.
70c. loxotropis. Pfr. I. Gilolo.
79 lucana. Müll. Afric.
42 Lucasii. Dsh. Oran.
62 lucerna. Müll. Jam.
lucernalis = Carthusiana.
53 lucipeta. Poey. I. Cuba.
50c. lucorum. Müll. Italia.
50c. Vr. Rumelica. Mss Rumel.
80 Luhuana. Sow. Japon.
22h. lunulata. Kryn. Odessa.
60 Luquillensis. Sh. I. Portor.
8c. Lusitanica. Pfr. Oporto.
23b. luteata. Parr. Lusitan.
50c. lutescens. Zglr. Galicia.
61 lychnuchus. Müll. I. Mrtnq.
26 Lyelliana. Lowe. I. Desert.
22a. Maackii. Gstfld. Amur.
23a. Mac-Andrewiana. Pfr. I. Selvag.

Helix.

50c. Macedonica. Morl. I. Candia.
83a. Macgillivrayi. Forb. P. Essingt.
10c. Mac-Gregori. Cox. N. Hibern.
30 Mackensii. Ad. et Rv. China.
81 Mac-Leayi. Cox. P. Denis.
5 Mac-Murrayi. C. B. Ad.. I. Jam.
57 Maconelli. Rv. Queensl.
52 macroglossa. Pfr. I. Baham.
11 macromphalus. W. Blfd. M. Khasi.
34c. macrostoma. Mhlfld. I. Sicil.
34c. Vr. cryptozona. Zglr. „
maculato-fasciata = atrolabiata.
77 Madagascariensis. Lm. I. Mdgscr.
83b. Maddoksi. Braz. I. Salom.
24e. Maderensis. Wood. I. Mader.
56 magnifica. Fer. I. Mdgscr.
15 major. Binn. Teness.
23i. Majoricensis. Dhrn. I. Mallorc.
75 majuscula. Pfr. N. Hebrid.
83a. Malantanensis. Ad et Ang. I. Slm.
46 malleata. Fer. I. Tenerff.
43e. Malziana. Parr. I. Rhodus.
70a. mamilla. Fer. I. Celeb.
81 mandarina. Gray. Liew Kiew.
63 Manoëli. Higg. Ecuadr.
80 mansueta. Pfr. Moret B.
74 margaritis. „ I. Ceram.
70c. marginata. Müll. I. Caming
70c. Vr. sororcula. Mrts. I. Celeb.
66 marginatoides. Orb. I. Cuba.
66 marginella. Gm. I. Poror.
66 marginelloides. Orb. I. Cuba.
66 Vr. transitoria. Pfr. „
30 Mariella. A. Ad. China.
23b. maritima. Drp. Italia.
42 marmorata. Fer. Gibrltr.
42 Vr. anguina. „ I. Mallag.
22c. Maroccana. Morel. Marocc.
75. Martensi. Pfr. I. Ceram.
22a. Martensiana. Tib. Italia.
22f. Martorelli. Bourg. Barcel.
46 Maugeana. Sh. I. Gomer.
23g. Mauritiana. Bourg. Mascar.
59 Mauritiana. Pfr. I. Maurit.
59 Mauritianella. Morl. „
13 maxillata. Gld. Teness.
50b. Mazzullii. Jan. I. Sicil.
50b. Vr. retirugis. Mke. „
22b. meda. Porrv. „
44a. melanocephala. Gdlch. I. Cuba.
50c. melanostoma. Drp. Europ.
50c. Vr. nucula. Parr. Alexandr.
melanotragus = haemastoma.
43b. Melitensis. Fer. I. Malta.
30 mellea. Pfr. I. Formos.
83b. Mendana. Ang. I. Ysabel.

Helix.

73 Menkeana. Pfr. C. b sp.
65 Meobambensis. Pfr. Peru.
81 mercatoria. Gray. China.
23 h. meridionalis. Parr. Dalm.
22 a. Messenica Blanc. Peloponnes.
83 b. meta. Pfr. I. Amirl.
23 d. Michaudi Dsh. I Prtsnt.
12 a. microdonta. „ I. Bermud.
24 d. micromphala. Lowe. I. Desert.
microstoma = abrolena.
34 c. Middendorfi. Grstfld. Amur
79 Mighelsiana. Pfr. I. Mindan.
83 b. migratoria. „ I. Salom.
22 a. miliacea. Mrts. Amboin.
53 Milleri. Pfr. I. Baham.
66 Mina. „ I. Cuba.
66 Minerva. „ I. Trinid.
42 Minoricensis. Mittre. I. Minorc.
11 minus. Aust. Dariling.
3 minuscula. Binn. Amer. br.
17 minuta. Say. Maine
15 Mitchelliana. Lea. Ohio.
23 h. mixta. Parr. Asia. min.
23 i. moderata. Mss. I. Fuertvnt.
46 modesta. Fer. I. Tenrff.
23 b. modica. Morl. Algier.
34 c. Möllendorfi. Kob. Bosnia.
moësta = variabilis.
Mogadorensis = Turcica.
23 f. Mograbina. Morl. Marocc.
77 molybdostoma. Mrts. Mdgscr.
23 c. monilifera. Webb. I. Canar.
81 monochroa. Sow. Phlppn.
13 monodon. Rackt. U. S. Amer.
13 Vr. Leai. Ward. „
52 monodonta. Lea. I. Hayti.
3 Montetaurina. Pfr. I. Cuba.
86 Montfortiana. „ Phlppn.
34 c. montivaga. Westl. Lusitan.
12 b. Mooreana. Binn. Texas.
22 f. Moquiniana. Raym. Algier.
53 morbida. Morl. I. Cuba.
86 Moreleti. Pfr. Phlppn.
70 c. Moricandi. Sow. I. Bohol.
32 Mormonum Pfr. Oregon.
83 b. motacilla. „ P. Eddyst.
81 Mourilyana. Braz. P. Denis.
Moutoni = glabella.
76 Mühlfeldiana. Pfr. Austrl.
53 multifasciata. Weinl. I. Baham.
15 multilineata. Say. Ohio
19 multistriata. Dsh. I. Cuba.
5 munda. C. B. Ad. I. Jam.
43 b. muralis. Müll. Italia.
23 i. Murcica. Guirao. Murcia.
54 muscarum. Lea. I. Cuba.

Helix.

54 Vr. rhodocheila. Binn. I. Cuba.
22 a. muscicola. Bourg. I. Euböa.
musicalis = pisana.
28 mustelina. Lowe. I. Prtsnt.
mutabilis = vindobonensis.
80 myomphala. Mrts. Nangsk.
34 c. Narentana. Klecich. Dalm.
34 b. Narzanensis. Kryn. Caucas.
34 b. Vr. cyclothyra. Bttg. „
34 b. „ olivacea. „ „
34 b. „ Ossetiensis. Bayer. Ossetica.
34 b. „ Suanetica. Bttg. Caucas.
8 a. nautiliformis. Porr Varese.
34 c. Naxiana. Fer. I. Naxos.
43 b. Nebrodensis. Mandr. Medonia.
23 g. neglecta. Drp. Gallia.
23 g. Vr. Theodosiae. Cless. Krimm.
59 nemoralina. Petit. I. S. Thom.
41 nemoralis. L. Europ.
41 Vr. albolabiata. L. „
41 „ sinistralis. „ „
44 c. nemoraloides. C. B. Ad. I. Jam.
65 Neogranadensis. Pfr. N. Grnda.
1 Newberryana. Binn. Calforn.
23 i. Newka. Dhrn. I. Majorca.
34 c. Nicatis Cost. Napoli.
42 Niciensis. Fer. Nizza.
37 Nickliniana. Lea. Calforn.
34 c. Nicolai. Kleczch. Velibit.
82 nigrilabris. Mrts. Austrl.
83 b. nigrofasciata. Pfr. I. Amirl.
71 Nilaghirica. „ Nilghr.
80 Nipponensis. Kob. Nippon.
48 b. nitidiuscula. Sow. I. Mader.
48 b. Vr. giramica. Lowe. „
48 b. „ vulgata. „ „
23 c. Nivariensis. Sh. I. Tenrff.
23 g. nivea. Zglr. I. Corfu.
49 a. nivosa. Sow. I. Portsnt.
20 Nora. H. Ad. China.
50 c. Nordmanni. Parr. Tiflis.
51 b. notabilis. Sh. I. Tortol.
51 b. Vr. incerta. Fer. I. S. Thom.
77 novacula. I. Mdgscr.
69 Nov-Hollandiae. Gray. Austrl.
83 c. Novoguineensis. Pfr. N. Guinea.
61 nucleola. Rang. I. Mrtnq.
nucula = melanostoma.
Numidica = pyramidata.
23 f. nummulites. Friv. Syria.
22 c. nummus. Ehbg. „
61 nux-denticulata. Ch. I. Mrtnq.
23 e. Nyeli. Mittre. I. Minorc.
88 Nympha. Pfr. Phlppn.
61 obesa. Bk. I. Mrtnq.
55 a. obliterata. Fer. I. Haiti.

Salix meriana Leiß
" metalina Duel
morea Fer
mariana Kob.
montana Stud.
monacha Leiß
mobiliana Lea.
mullaini Bld.
monodon Fer.

Salix nubila Dr
naticoides Fer
nemorensis Müll.

Helix obvoluta Mor
Oryza Fer

Helix orbitis Muell.
" orbicularis
pellis-la cista Rve.
phlebophora Lowe
pirrii Jay.
pyramidella magn
perarordi Bld.
planata Fer

Helix.

25 obserata. Lowe. I. Mader.
obsoleta = variabilis
14b. obstricta. Say. Indiana.
22d. obstructa. Fer. Syria.
22d. Vr. adpressula. Friv. „
24c. obtecta. Lowe. I. Portsnt.
50c. obtusata. Zglr. Odessa.
obvia = candicans.
8b. obvoluta. Müll. Europ.
36 Ocampi. Streb. Mexico.
22a. occidentalis. Relz. Lusitan.
22a. Vr. ponentina. Morl. „
ocellata = Olivieri.
81 Oconellensis. Cox. P. Denis.
81 Vr. albofilata. Mss. P. Makay.
9 oculus. Pfr. China.
59 odontina. Morl. I. Maurit.
42 odopachya. Bourg. Sahara.
62 Okeniana. Pfr. I. Jam.
23c. oleacea. Sh. C. Palmas.
olivacea = Narzanensis.
22d. Olivieri. Fer. Dalm.
22d. Vr. Arnensis. Ben. I. Sicil.
22d. „ ocellata. Porr. Syria.
22d. „ parumcincta. „ I. Corfu.
77 omphalodes. Pfr. I. Mdgscr.
23g. Oranensis. Morl. Oran.
Oranica = hieroglyphicula.
61 orbiculata. Fer. Guyan.
23b. Orbignyi. Webb. I. Tenrff.
65 Oreas. Koch. N. Grnda.
22a. Orsinii. Porr. I. Sicil.
10c. Ortoni. Cross. Ecuadr.
Ossetiensis = Narzanensis.
56 oviformis. Grtlp. Mdgscr.
ovirensis = leucozona.
44a. ovum-reguli. Lea. I. Cuba.
24a. oxytropis. Lowe. I. Portsnt.
50c. pachya. Bourg. Syria.
61 pachygastra. Gray. I. Gdlpe.
11 pachystoma. Theob. Birma.
82 pachystyla. Pfr. N. Zeal.
43a. Paciniana. Phl. I. Sicil.
43a. Vr. vieta. Rm. „
46 Paeteliana. Sh. I. Fuertvtr.
37 Palasensis. Calforn.
Palasi = atrolabiata.
81 Palavanica. Pfr. I. Borneo.
3 paleosa. Mexico.
14 palliata. Say. U. S. Amer.
12a. paludosa. Pfr. I. Cuba.
23g. Pampelonensis. A. Schdt. Hispan.
28 papilio. Lowe. I. Portsnt.
70a. papilla. Müll. I. Celeb.
88 papyracea. Brod. I. Mindor.
89 paradoxa Pfr. I. Luzon.

Helix.

61 parilis. Fer. I. Gdlpe.
22c. Parlatoris. Biv. I. Sicil.
70c. parmula. Brod. I. Negros.
Parnassica = Codringtoni.
19 Parrajana. Orb. I. Cuba.
22a. Parreyssi. Pfr. Italia.
81 Parsoni. Cox. Queensl.
parumcincta = Olivieri.
78 Pascalia. Caill. Brasil.
62 patina. C. B. Ad. I. Jam.
81 patruelis. Ad. et Ang. Austrl.
paucispira = Liebetruti.
24c. paupercula. Lowe. I. Lancerot.
66 Pazensis. Poey. I. Cuba.
80 peliomphala. Pfr. Japon.
78 pellis-serpentis. Ch. Guyan.
34c. pellita. Fer. Graecia.
22d. pellucidula. Parr. I. Sicil.
5 pemphigodes. Pfr. I. Cuba.
53 penicillata. „ „
15 Pensylvanica. Green. Pensylv.
62 peracutissima. C. B. Ad. I. Jam.
62 Vr. Martiniana. Pfr. „
3 peraffinis. C. B. Ad. „
77 Percyana. Smth. I Mdgscr.
3 perdepressa. C. B. Ad. I. Jam.
23b. perfusa. Parr. Egypt.
61 perplexa. Fer. I. Trinid.
6 perplicata. Bens. C. b. sp.
23c. persimilis. Sh. I. Tenrff.
14a. personata. Lm. Europ.
23k. perventrosa. I. Canar.
51b. Petitiana. Orb. I. Cuba.
23g. petricola. Morl. Marocc.
34c. phalerata. Zglr. Krain.
34c. Vr. chamaeleon. Parr. „
83a. Philomela. Ang. I. Salom.
34c. Phocaea. Roth. Parnass.
84 Phönix. Pfr. I. Ceyl.
83a. phtisica. „ I. Amirl.
49a. phylirina. Morl. I. Maurit.
88a. physalis. Pfr. I. Tular.
phytophila = desertorum.
6 phytostylus. Bens. Africa.
54 picta. Born. I. Cuba.
62 picturata. C. B. Ad. I. Jam.
83c. pileiformis. Moric. Brasil.
83b. pileolus. Fer. I. Batch.
83b. pileus. Müll. N. Guinea.
23a. pisana. „ Europ.
23a. Vr. Alboranensis. Webb. I Canar.
23a. „ Damascena. Müll. Damasc.
23a. „ ferrugata. Bk. I. Canar.
23a. „ musicalis. Webb. „
23a. „ rhodostoma Drp. „
23a. „ scalaris. „ „

Helix.

23a. Vr. sinistralis. Drp. I. Canar.
23a. pisanoides. Oliv. „
22a. pisiformis. Pfr. Caucas.
12a. plagioglossa. „ Mexico.
83b. plagiostoma. „ I. Amirl.
23a. planata. Ch. Marocc.
23a. Vr. erythrostoma. Phl. „
43b. planorbella. Lm. I. Gomera.
34c. planospira. Lm. Ital. bor.
34c. Vr. adelozona. Parr. Istria.
6 Planti. Pfr. Natal.
70c. planulata. Lm. Phlppn.
52 Platonis. Pfr. I. Haiti.
43b. platychela. Mke. I. Sicil.
43b. Vr. Rosalina. Ben. „
70c. platyodon. Pfr. China.
22f. plebeja. Drp. Gallia.
11 plectostoma. Bens. Dariling.
46 plicaria. Lm. I. Tenrff.
63 plicata. Born. Panam.
35 Poeyi. Petit. I. Cuba.
83b. Poiretiana. Pfr. P. Essingt.
Pollinii = cincta.
10b. polygyrata. Born. Brasil.
12c. polygyrella. Blnd. Rook. M.
28 polymorpha. Lowe. I. Mader.
28 Vr. sacherata. „ „
28 „ sach-pubescens. Lowe. „
50c. pomatia. L. Europ.
50c. Vr. sinistralis. L. Germ.
82 pomum. Pfr. P. Essingt.
Ponentina = occidentalis.
34b. Pontica. Bttg. Caucas.
23c. Ponzi. Hidlg. I. Balear.
64 porcellana. Grtlp. Bolivia
28 poromphala. Lowe. I. Mader.
3 Portoricensis. Pfr. I. Portor.
49b. Portosanctana. Sow. I. Prtsnt.
posidoniensis = strigata.
12b. Postelliana. Blnd. Carol. m.
17 Poupillieri. Bourg. Algier.
34c. Pouzolzi. Payr. Dalm.
34c. Vr. Montenegrina. Zglr. Montng.
42 praedisposita. Mss. Marocc.
78 praestans. Pfr. N. Grnda.
50c. prasinata. Roth. Tiberias.
34b. pratensis. Pfr. Georgia.
34b. Vr. Bayeri. Parr. Caucas.
34c. Preslii. F. Schmdt. Carniol.
23b. presta. Morl. I. Canar.
pretiosa = elegantissima.
16 Prevostiana. Cross. N. Cald.
23e. Prietoi. Hidlg. I. Majorca.
23k. Pringi. Pfr. Algarve.
51b. proboscidea. Pfr. I. Cuba.
65 procera, „ Columbia.

Helix.

23h. profuga. A. Schmdt. Italia.
15 profunda. Say. Virgin.
22c. Prometheus. Bttg. Caucas.
71 propinqua. Pfr. Bomb.
23h. protea. Zglr. I. Corfu.
43b. provincialis. Ben. I. Sicil.
51b. provisoria Pfr. I. Baham.
79 prunum. Fer. Austrl.
psammoica = contermina.
28 psammophora. Lowe. I. Portsnt.
10c. pseudo-planorbis.
88 psittacina. Dsh. I. Luzon.
3 ptychodes. Pfr. I. Jam.
37 ptychophora. Brown. Nebrask.
43b. pudiosa. Paulucc. I. Sardia.
88 puella. Brod. I. Caming.
pulchella = costata.
23g. pullula. Parr. Bukrst.
10a. pulvinaris. Gld. Hongkong.
28 pulvinata. Lowe. I. Portsnt.
23i. pumilio. Ch. Mogdr.
42 punctata Müll. Hispan.
42 Vr. punctatissima. Jen. Burgos.
48 punctulata. Sow. I. Portsnt.
23k. pupoides. Parr. I. Sicil.
83a. Purchasi. Pfr. I. Amirl.
12b. pustula. Fer. Georgia.
14b. pustuloides. Blnd. Florida.
13 pylaica. Bens. Birma.
23i. pyramidata. Drp. Marocc.
23i. Vr. Numidica. Mss. Numid.
34c. Pyrenaica. Drp. Pyren.
67 pyrostoma. Fer. I. Gilolo.
80 pyrrhozona. Phl. China.
43a. quadricincta. Morl. I. Gomera.
63 quadridentata. Brod. Ecuadr.
80 quaesita. Dsh. Japon.
75 quieta. Rv. I. Mindan.
34e. Quimperiana. Fer. Gallia.
70a. Quoyi. Dsh. I. Celeb.
radiolata = vestalis.
50c. radiosa. Zglr. Tauria.
50c. Vr. Taurica. Kryn. „
63 Raimondii. Phl. Ecuadr.
81 Rainbirdi. Cox. S. Denis.
32 ramentosa. Gld. Calforn.
83a. Ramsdeni. Ang. I. Salom.
81 Ranesleyi. Cox. Austrl.
51b. Rangelina. Pfr. I. Cuba.
8c. Rangiana. Fer. Pyren.
34a. Raspaili. Pfr. I. Corsica.
34b. Ravergiensis. Fer. Caucas.
34b. Ravergii. Kryn. „
20 ravida. Bens. China.
81 Rawnesleyi. Cox. P. Denis.
23h. Reboudiana. Bourg. Murcia.

Julia Gradicevska

Helix rupicola Zieg.
rufescens
rupestris Charp.
rosea Mull.
rosularis Kr.
rufocincta Rossm.
rubiginosa Rossm.
repercussa Gld
rotatoria d'Orb.
rugosa Lam.
rotula Fer.
rosetti Mich
ruderalis

Helix.

- 20 Redfieldi. Pfr. Shangai.
- 22b. Redtenbacheri. Zeleb. I. Syra.
- 70c. Reeveana. Pfr. I. Zebu.
- 88 Reginae. Brod. „
- 22b. Reinac. Ben. I. Sicil.
- 40 Reinga. Gray. N. Zeal.
- 23i. remissa. Parr. Austrl.
  repanda = atrolabiata.
- 23h. repudiata. Zglr.
- 23i. Requienii. Jen. Ragusa.
- 42 Rerayana. Mss. Marocc.
- 22a. restricta. Dsh. China.
- 89 restricta. Pfr. I. Mindor.
- 37 reticulata. „ Calforn.
- 11 retifera. „ Nilghr.
  retiruguis = Mazullii.
- 22e. revelata. Fer. Gallia.
- 12a. Reyrei. Souvrb. Guayaq.
  rhodochila = muscarum.
  rhodostoma = pisana.
- 83d. rhombostoma. Pfr. Siam.
- 68 Richmondiana. „ Austrl.
- 22a. Richthofeni. Mrts. China.
- 10a. Rivolii. Dsh. I. Ceyl.
- 22d. Rizzae Arad. I. Sicil.
- 77 Robillardi. Ad. et Ang. I. Mdgscr.
- 81 Rokhamptonensis. Cox. Rkhptn.
- 15 Römeri. Pfr. Texas.
  Rosalia = platychela.
- 78 rosarium. Pfr. F. Amazon.
  roseotincta = lanuginosa.
- 34c. Rossmässleri. Pfr. Carpath.
- 66 rostrata. „ I. Cuba.
- 70c. rota. Brod. I. Siquijr.
- 30 rotatoria. Lowe. I. Portsnt.
- 22d. Rothi. Pfr. I. Syra.
- 29 rotula. Lowe. I. Portsnt.
- 23e. Rozeti. Mich. I. Sicil.
- 23e. Vr. Boissyi. Terv. I. Balear.
  rubiginosa = sericea.
- 75 rubra. Alb. I. Arow.
- 37 rudis. Mhlfld. Tyrol.
- 22f. rufescens. Penn. Britan.
- 22f. Vr. circinnata Stud. Germ.
- 22f. „ clandestina Born. „
- 22f. „ rufina. Parr. I. Syra.
- 59 ruficincta. I. Maurit.
  rufilabris = carthusiana.
- 22a. rufispira. Mrts. Samark.
- 53 rufo-apicata. Poey. I. Cuba.
- 32 rufo-cincta. Newc. Calforn.
- 58 rufozonata. H. Ad. I. Maurit.
- 14a. Rugeli. Sh. Teness.
- 71 ruginosa. Fer. Bengal.
- 23h. rugosiuscula. Mich. Taragon.
  Rumelica = lucorum.

Helix.

- 6 sabuletorum. Ben. C. b. sp.
  sacalava = sepulcralis.
- sacherata = polymorpha.
  sach.-pubescens = polymorpha.
  Sagemon = Arangiana.
- 51b. Sagrajana Orb. I. Cuba.
- 26 salebrosa. Lowe. I. Desert.
- 53 Salleana. Pfr. N. Grnd.
- 52 Salvatoris. „ I. Salvat.
- 88 Samboanga. Homb I. Mindan.
- 80 Sanziana. Hombr. „
- 66 sarcocheila. Mörch. I. Haiti.
- 46 sarcostoma. Webb. I. Fuertvtr.
- 81 sarda-labiata. Cox. P. Denis.
  Sardiniensis = conspurcata.
- 32 Sargi. Cross et F. Guatem.
- 46 Saulcyi. Orb. I. G. Canar.
- 15 Sayi. Binn. Canad.
- 43a. scabriuscula. Dsh. I. Sicil.
- 43a. Vr. erycina. Jan. „
- 51b. scabrosa. Poey. I. Cuba.
- 22a. scalpturita. Bens. Ava.
- 77 Schärfiae. Pfr. C. b. sp.
- 70c. Scheepmakeri. Pfr. I. Batchian.
- 23i. Schembrii. Scach. I. Sicil.
- 43b. Scherzeri. Zeleb. Gibrltar.
- 50c. Schläfflii. Mss. Epirus.
- 34c. Schmidtii. Zglr. Carniol.
- 22d. Schotti Zeleb. Syria.
- 23k. Schrammi. Fschr. I. Gdlpe.
- 22a. Schrenkii. Middf. Rossia.
- 62 Schröteriana. Pfr. I. Jam.
- 22a. Schuberti. Roth. Graecia.
- 42 Schweiggeri. Zglr. I. Sicil.
- 70c. scrobiculata. Pfr. I. Bohol.
- 34c. Sebinensis. Kob. Austria.
- 50c. secernenda. Rm. Dalm.
- 37 sedimita. Binn. Calforn.
- 23b. Seetzeni. Koch. Palaest.
- 43a. Segestana. Phl. I. Sicil.
- 23k. Selenkai. Pfr. Mexico.
- 78 selenostoma. „ Ecuador.
- 83a. Sellersi. Cox. I. Salom.
- 20 Selskii. Gstfld. Ussuri.
- 81 semicastanea. Pfr. Austrl.
- 23g. semifasciata. Poir. Nizza.
- 74 semirasa. Mss. I. Aru.
- 79 semirugata. Bk. Bengal.
- 80 Senkenbergiana. Kob. Nippon.
- 22b. separabilis. Parr. Croat.
- 12a. septemvolva. Say. Florida.
- 77 sepulcralis. Fer. I. Mdgscr.
- 77 Vr. funebris. Morl. „
- 77 „ labrella. Born. „
- 77 „ sacalava. Ang. „
- 23i. Sequentiana. Ben. Girgenti.

Helix.

11 serica. Aust. India.
22 f. sericea. Drp. Europ.
22 f. Vr. rubiginosa. Zglr. „
80 serotina. A. Ad. Japon.
78 serpens Martyn. Guyan.
43 b. serpentina. Fer. Italia.
43 b. Vr. hospitans. Bon. „
46 serta. Alb. I. S. Nicolas.
34 c. setigera. Zglr. Dalm.
79 setiliris. Bens. I. Maurit
34 c. setipila. Zglr. Apennin.
30 setocincta. A. Ad. Japon.
34 c. setosa. Zglr. Dalm.
23 e. Setubalensis. Pfr. Lusitan.
43 b. sicana. Fer. I. Sicil.
43 b. sicanoides Kob. Tetuan.
sicula = elegans.
23 e. siderites. Mrts. I. Syra.
20 Sieboldiana. Pfr. Nippon.
43 b. signata. Fer. Napoli.
22 a. similaris. „ I. Rodrig.
22 a. Vr. squalida. Zglr. I. Mdgscr.
80 Simodae. Jay. Japon.
47 simplex. Lm. Amboin.
22 d. simplicita. Parr. Asia. min.
62 Simson. Pfr. I. Jam.
23 b. simulata. Fer. Syria.
3 sincera. C. B. Ad. I. Jam.
83 d. singularis. Pfr. N. Hebrid.
83 d. sinistrorsa. Dsh. N. Cald.
62 sinuata. Müll. I. Jam.
23 g. sionesta. Faur. B. Carara.
86 Siquijorensis Brod. I. Siqujr.
89 Sirena. Bk. I. Panay.
84 Skinneri. Rv. I. Ceyl.
62 Sloaneana. Sh. I. Jam.
60 sobrina Fer. I. Cuba.
50 c. solida. Zglr. Libanon.
40 Solorensis. Mrts. I. Solor.
soluta = alabastrites.
22 f. sordulenta. Morl. Algier.
62 soror. Fer. I. Jam.
sororcula = marginata.
56 Souverbiana. Fschr. I. Mdgscr.
22 d. specialis. Parr. Tauris.
spectra = isabellensis.
sphaeriostoma = cyclolabris
23 g. sphaerita. Hrtm. Algier.
21 sphaeroconus. Pfr. I. Formos.
25 sphaerula. Lowe. I. Portsnt.
13 spinosa. Lea. Alabam.
43 c. spiriplana. Oliv. Jerusal.
24 e. spirorbis. Lowe. I. Mader.
spirula = candicans.
41 splendida. Drp. Gallia.
23 e. Spratti. Pfr. I. Malta.

Helix.

3 spreta. C. B. Ad. I. Jam.
squalida = similaris.
64 squamosa. Fer. I. Portor.
30 squarrosa. Gld. Japon.
Stauropolitana = atrolabiata.
37 Stearnsiana. Gabb. Calforn.
25 stellaris. Lowe. I. Mader.
10 c. stenogyra. Pfr. Meobamb.
34 c. stenomphala. Mke. Croat.
44 a. stenostoma. Pfr. I. Mrtnq.
10 c. stenostrepta. „ Peru.
13 stenotrema. Fer. India.
75 stigmatica. Pfr. I. Cuba.
22 a. Stimpsoni „ Japon.
23 g. Stiparum. Rm. Almeria.
62 strangulata C. B. Ad. I. Jam.
12 striabilis. Say. Texas.
23 h. striata. Müll. Germ.
23 h. Vr. costulata. Bk. „
43 b. strigata. Müll. Italia.
43 b. Vr. Posidoniensis. Tib. „
22 a strigella. Drp. Germ.
strobilus = alauda.
52 strumosa. Pfr. I. Haiti.
58 Studeriana. Fer. I. Sechell.
59 stylodon. Pfr. I. de Fr.
37 Styriaca. Frfld. Styria.
Suaretica = Narzanensis.
78 suavis. Gdlch. I. Cuba.
3 subaquila. Sh. I. Portor.
65 subcastanea. Pfr. Columb.
45 subconica. C. B. Ad. I. Jam.
23 b. subcristata. Fer. Algier.
subglobosa = hortensis.
23 b. submaritima. Desm. Algier.
23 h. submeridionalis. Bourg. „
22 f. submissa. Dsh. Thibet.
subnemoralis = atrolabiata.
49 a. subplicata. Sow. I. Baxo.
23 b. subprofuga. Stab. Vesuv.
23 b. subrostrata. Fer. Hispan.
77 subsepulcralis. Cross. I. Mdgsr.
30 subsimilis. Dsh. China.
23 g. substriata. Cless. Krimm.
19 subtussulcata. Wrght I Cuba.
81 succincta. H. Ad. I. Formos.
81 Suetoni. Braz. Austrl.
59 suffulta. Bens. I. Maurit.
75 sulcosa. Pfr. Molucc.
54 sulphurosa. Morl. I. Cuba.
43 a. Sultana. „ Tetuan.
30 Sumatrana. Mrts. I. Sumatr.
84 superba. Pfr. I. Ceyl.
35 supertexta. „ I. Cuba.
42 Surrentina. A. Schmdt. Napoli.
80 Swinhoei. Pfr. I. Formos.

Salix sinicarum Kob
Simia Fer.
Stipulata Pyr
sequoicola Cooper.
x duburni N. & B.
Sargenti Pils & J.
Saji x chilowensis Lewis
Sculptwata Bens.
sowerbyi
subchinensis Nevill
Striatula L
subtilis Lowe
sejunsis Kob.
Striatula
serrulatus Beck.
similis Lowe

Salix Strigosa Ait
subsubtilis Lowe

Helix lamarckensis Mühl
tetragona Jan.
terrestris Chem
tennesseensis Lea
thomensis Bldg
trichonensis Pfr.
tahcetensis Bowd.
terrestris Chem.
turrita Phil

Helix tournoueri Crosse
Trangebarica Fer
Tollebiana Bens

" ustulata Lowe
unicincta
unidentata Dr.

Helix.

41 sylvatica. Drp. Gallia.
23i. Syrensis. Pfr. I. Syra.
22d. Syriaca. Ehbg. Syria.
22d. Vr. incolata. Zglr. Croat.
10e. systropha. Alb. Columb.
28 tabellata. Lowe. I. Mader.
42 tagina. Sow. Algesiras.
22a. Talischana. Mrts. Leucoran.
63 Tamsiana. Dkr. Puert. Cab.
71 Tanquerei. Cross. et F. Cochinch.
30 tapeina. Bens. Bengal.
Taranaki = Delessertiana.
23i. Tarentina. Pfr. Tarent.
8c. Tarnieri. Morl. Marocc.
Taurica = radiosa.
43a. Techenisinensis. Mrts. China.
28 tectiformis. Sow. I. Baxo.
43a. tectum-sinense. Mrts. China.
17 tenera. Reinh. Japon.
5 tenerrima. C. B. Ad. I. Jam.
23g. Terveri. Mich. Gallia.
26 testudinalis. Lowe. I. Portsnt.
43b. tetrazona. Jan. Italia.
28 tetrica. Paiva. I. Desert.
12b. Texasiana. Moric. Vercruz.
23g. Theodosiae. Cless. Krimm.
89 Thersites. Brod. I. Mindor.
24b. thiarella. Webb. I. Mader.
23i. Thiesseana. Kob. I. Euböa.
12a. tholus. Binn. Texas.
88 Thomsoni. Pfr. Tak. Bes.
thymorum = candidula.
15 thyroides. Say. Amer. b.
15 Vr. Virginica. Say. Virgin.
34c. Tiberiana. Ben. I. Sicil.
42 Tiberii. Parr. „
34c. tigrina. Jan. Lombard.
6 Tollini. Alb. C. b. sp.
22a. tomentosa. Pfr. I. Borneo.
74 tortilabia. Less. I. Aru.
23e. torulosa. Friv. Syria.
20 Touranensis. Soul. Cochinch.
37 Townsendiana. Lea. Calforn.
81 Trailli. Pfr. I. Palavan.
transitoria = marginelloides.
23g. Transylvanica. Bielz. Trnsylv.
32 Traskii. Newc. Calforn.
35 Trenquelleonis. Grtlp. Cordov.
8b. triaria. Friv. Banat.
30 trichotropis Pfr. Shanghai.
88 tricolor. „ I. Christov.
tricolor Bttg. = atrolabiata.
14b. tridentata. Say. U. S. Amer.
62 tridentina. Fer. I. Jam.
53 trigonostoma. Pfr. Guatem.
32 trigrammophora. Orb. Boliv.

Helix.

51b. Trinitaria. Gdlch. I. Cuba.
12b. triodontoides. Blnd. Texas.
64 trisinuata. Mrts. Hongkong.
50a. tristis. Pfr. Corsica.
34c. trizona. Zglr. Mehadia.
34c. Vr. Balcanica. Friv. Balcan.
64 trizonalis. Grtlp. I. S. Doming.
71 Trochalia. Bens. I. Andam.
23i. trochlea. Pfr. Algier.
23i. Vr. trochoides. Poir. M. med.
12b. Troostiana. Lea. Teness.
53 Troscheli. Pfr. I. Baham.
37 Tryoni. Newc. Calforn.
23i. tuberculosa. Conr. M. med.
71 Tuckeri. Pfr. Austrl.
37 tudiculata. Binn. Calforn.
37 Vr. cypreophila. Newc. „
5 tumida. Pfr. I. Jam.
23c. tumulorum. Webb. I. Canar.
23f. Tunetana. Pfr. Tunis.
23b. turbinata. Jan. I. Sicil.
3 turbiniformis. Pfr. I. Cuba.
23f. Turcica. Ch. Marocc.
23f. Vr. Mogadorensis. Brg. Mogdr.
24a. turricula. Lowe. I. Portsnt.
8c. turriplana. Morl. Lusitan.
23i. turritella. Parr. Dalm.
18 tutulus. Bens. India.
6 Uitenhagensis. Krss. Uitenhag.
34c. umbilicaris. Brum. Illyr.
34c. Vr. albina. Grdlr. Bozen.
34c. „ Hispana. L. Illyr.
22f. umbrosa. Prtsch. Austrl.
63 uncigera. Petit. N. Grnd.
49a. undata. Lowe. I. Mader.
55 undulata. Fer. I. Haiti.
75 unguicula. „ Amboin.
12 unguifera. Mss. Mztln.
75 ungulina. L. I. Ceram.
77 unicolor. Pfr. I. Mdgscr.
unicolor Bttg. = atrolabiata.
58 unidentata. Ch. I. Sechell.
54 uniplecta. Gdlch. I. Cuba.
12b. uvulifera. Sh. Florid.
88 Valenciennesii. Eyd. I. Capul.
62 valida. C. B. Ad. I. Jam.
14b. Vannostrandi. Blnd. Carol. m.
23b. variabilis. Drp. M. med.
23b. Vr. agreabilis. Zglr. Dalm.
23b. „ Constantinensis. Nvl. Const.
23b. „ Istriensis. Drp. Istria.
23b. „ moësta. Parr. Dalm.
23b. „ obsoleta. Bk. Italia.
23b. „ virgata. Mft. Europ. m.
53 varians. Mke. I. Baham.
53 Vr. carnicolor. Fer. „

Helix.

23b. variegata. Friv. Epirus.
7 Vendryesiana. Gloyne. I. Jam.
23k. ventricosa. Drp. M. med.
23k. Vr. ventrosa. „ „
12b. ventrosula. Pfr. Mexico.
24a. vermetiformis. Lowe. I. Portsnt.
42 vermiculata. Müll. Europ. m.
42 Vr. scalaris. „ „
41 vermiculosa Morl. Marocc.
54 versicolor. Born. I. Cuba.
23i. verticillata. Parr. I. Rhodus.
23g. Vestalis. „ Egypt.
23g. Vr. radiolata. Mss. Transcauc.
65 vexans. Dhrn. N. Grand.
83a. vexillaris. Pfr. I. Hainan.
22b. vicina. Rm. Carpath.
79 vidua. W. Blnd. India.
vieta = Paciniana.
22f. villosa. Drp. Gallia.
vincta = Californiensis.
41 Vindobonensis. C. Pfr. Austria.
41 Vr. mutabilis. Hrtm. Alban.
3 virescens. Pfr. I. Haiti.
virgata = variabilis.
Virginica = thyroides.
88 virgo. Brod. Phlppn.
77 viridis. Dsh. I. Mdgscr.
46 Visgeriana. Dhrn. I. Santiag.
38 vittata. Müll. I. Ceyl.
12a. volvoxis. Parr. Georgia.
3 vortex. Pfr. Antill.
49a. vulcania. Lowe. I. Desert.
vulgata = nitidiuscula.
84 Waltoni. Rv. I. Ceyl.
49c. Webbiana. Lowe. I. Portsnt.
Welebitiana = incarnata.
46 Welwitschi. Morl. S. Thomé.
34c. Westerlundi. Blanc. I. Creta.
22a. Weyrichii. Schrnk. I. Sachal.
81 Whartoni. Cox. P. Denis.
30 Winteriana. Pfr. I. Java.
49a. Wollastoni. Lowe. I. Portsnt.
83a. xanthochila. Pfr. I. Salom.
42 xanthodon. Ant. Oran.
77 Xystera. Val. I. Mdgscr.
63 Yatesi. Pfr. Brasil.
81 Yulei. Forb Austrl.
83a. Yulensis. Braz. N. Cald.
79 Yutalsensis. Cox. Austrl.
Zaffarina = Dupotetiana.
15 zaleta. Say. Georgia.
15 Vr. exoleta. Binn. U. S. Amer.
33a. Zaraensis. Hld. Dalm.
74 zebra. Pfr. I. Ceram.
86 Zebuensis. Brod. I. Zebu.
34a. Zelebori. Pfr. Serbia.

Helix.

34c. Ziegleri. F. Schmdt. Carniol.
75 zodiaca. Fer. I. Celeb.
74 zonalis. „ I. Gilolo.
74 zonaria. L. Amboin.
34c. zonata. Stud. Helvet.
85 zonulata. Fer. N. Guinea.

489. Gen. Cochlostyla. Fer.

Syn. Helicostyla. Mörch.
„ Cochlostila. Issel.

1. Sect. Calocochlia Hrtm.

Syn. Callicochlias. Agas.
„ Axina. Mörch.

2. Sect. Helicobulimus. Brod.

Syn. Chromocochlea. Hrtm.
„ Chromatocochlias. Agas.

3. Sect. Helicostyla. Fer.

Syn. Orustia. Mörch.

4. Sect. Cochlodryas. Mrts.

Syn. Poecilus. Alb.

5. Sect. Eudoxus. Alb.
6. „ Orthostylus. Bk.

Syn. Pithohelix. Sw.
„ Helicobulimus. Mörch.
„ Cochlostyla. H. A. Ad.
„ Hypselostyla. Mrts.

7. Sect. Phengus. Alb.
8. „ Phönicobius. Mörch.
9. „ Chrysallis. Alb.
10. „ Canistrum. Mörch.
11. „ Prochilus. Alb.

8 adusta Sow. I. Mindor.
5 Aegle. Brod. I. Mindan.
6 Alberti. „ I. Luzon.
3 annulata. Sow. „
10 aplomorpha. Jon. Phlppn.
8 arata. Sow. I. Tablas.
9 aspera. Grtlp. I. Mindor.
10 balanoides. Jon. „
3 balteata. Sow. I. Luzon.
1 Batanica. Rv. I. Batan.
10 Belcheri. Pfr. Phlppn.
6 Boholensis. Brod. I. Bohol.
8 brachyodon. Sow. I. Mindor.
5 bullula. Brod. „
4 Buschi. Pfr. „
4 Vr. Albersi. „ „
3 Butleri. „ I. Luzon.
1 Cailliaudi. Dsh. „
6 Calista. Brod. I. Negros.
11 calobapta. Jon. I. Mindor.
6 camelopardalis. Brod. I. Zebu.

Helix vatonniana Bgt-
Vitellina
vulliosa Gld.
v hemicella Mag.
villidarigi Ancey.

Helix zanzani

Helix woodiana Lea,
wetherbyi Bld,
wheatleyi Bld,

Helix yatesi J. Gs. C.

Cochlostyla.

7	Ceylanica. Pfr.	I. Ceyl.
1	chlorochroa. Sow.	I. Bohol.
5	chloroleuca. Mrts.	I. Luzon.
X 9	chrysallidiformis. Sow.	I. Mindor.
1	chrysocheila. „	I. Luzon.
4	cincinniformis. „	I. Luban.
X 7	cincinnus. „	I. Rombl.
10	cinerosa. Pfr.	I. Palav.
1	Circe. „	Phlppn.
3	collodes. Sow.	I. Tablas.
10	Costerii. Eyd.	I. Masb.
1	cretata. Brod.	I. Leyte.
1	cromyodes. Pfr.	I. Mindor.
1	cryptica. Brod.	I. Samar.
5	Cumingii. Pfr.	I. Caming.
6	cunctator. Rv.	Phlppn.
11	Cuyoensis. Pfr.	I. Cuyo.
6	dactylus. Brod.	I. Luzon.
1	Damahoyi. Pfr.	Phlppn.
6	Daphnis Brod.	„
1	Dattaensis. O. Semp.	I. Luzon.
1	decipiens. Sow.	Phlppn.
X 6	Diana. Brod.	I. Negros.
3	dimera. Jon.	Phlppn.
X 11	Dryas. Brod.	„
1	dubiosa. Pfr.	I. Samar.
6	eburnea. Rv.	Phlppn.
5	effusa. Pfr.	I. Tablas.
9	electrina. Rv.	I. Mindor.
9	Vr. lichenifer. Mörch.	Phlppn.
10	euryzona. Pfr.	I. Luzon.
6	Faunus. Brod.	I. Zebu.
3	fenestrata. Sow.	„
1	festiva. Donov.	I. Luzon.
X 11	fictilis. Brod.	I. Cuyo.
4	florida. Sow.	I. Mindor.
9	Formosensis. Pfr.	I. Formos.
	frater = ventricosa.	
3	fulgens. Sow.	I. Mindor.
10	fulgetrum. Brod.	Phlppn.
3	generalis. Pfr.	„
6	gilva. Sow.	„
2	grandis. Pfr.	„
10	Guimarasensis. Rv.	„
6	Hainesi. Pfr.	„
1	Harfordi. Brod.	I. Luzon.
4	Hindsii. Pfr.	Phlppn.
4	hydrophana. Sow.	I. Mindor.
3	ignobilis. „	Phlppn.
4	Iloconensis. „	I. Luzon.
10	infausta. Semp.	Phlppn.
7	intermedia. Pfr.	I. Ceyl.
3	Jonasi. „	I. Mindor.
6	juglans. „	I. Luzon.
11	larvata. Brod.	Phlppn.
1	latitans. „	I. Bohol.

Cochlostyla.

4	Leai. Pfr.	Phlppn.
5	leopardus. Pfr.	„
6	leucophaea. Sow.	„
	lichenifer = electrina.	
1	lignaria. Pfr.	I. Mindor.
X 1	luzonica. Sow.	I. Luzon.
6	macrostoma. Pfr.	„
1	Mathildae. Dhrn.	„
1	matruelis. Sow.	I. Mindan.
1	melanocheila. Val.	I. Mindor.
11	mesogena. Mrts.	I. Cameron.
4	metaformis. Fer.	I. Luzon.
1	Mindanaensis. Sow.	I. Mindan.
X 9	Mindoroensis. Brod.	I. Mindor.
3	mirabilis. Fer.	I. Luzon.
6	monozona. Pfr.	Phlppn.
3	monticula. Sow.	I. Luzon.
6	mus. Brod.	Phlppn.
10	nebulosa. Pfr.	„
6	nimbosa. Brod.	I. Negros.
6	Vr. Pfeifferiana. Rv.	Phlppn.
6	nobilis. Pfr.	I. Luzon.
1	Norrisii. Sow.	„
6	Nympha. Pfr.	„
8	oblonga. Sow.	I. Luban.
1	obtusa. Pfr.	I. Luzon
6	onyx. Brod.	„
7	opalina. Sow.	„
3	orbitula. „	I. Mindor.
6	Palavanensis. Pfr.	I. Palavan.
1	Pan. Brod.	Phlppn.
X 11	partuloides. Brod.	„
	Pfeifferiana = nimbosa.	
6	Philippinensis. Pfr.	Phlppn.
6	pictor. Brod.	I. Panay.
6	pithogaster. Fer.	Phlppn.
1	Polillensis. Pfr.	I. Polillo.
1	Vr. Ajax. „	„
1	„ Hector. „	„
4	polychroa. Sow.	Phlppn.
1	ponderosa. Pfr.	I. Luzon.
6	Portei. „	I. Polillo.
1	princeps. Rv.	Phlppn.
1	pulcherrima. Sow.	I. Luzon.
6	Reevei. Brod.	„
3	Roissyana. Fer.	„
7	Romblonensis. Pfr.	I. Rombl.
6	rufogaster. Less.	I. Luzon.
2	sarcinosa. Fer.	Phlppn.
10	Satyrus. Brod.	I. Tablas.
7	simplex. Jon.	I. Mindor.
5	smaragdina. Rv.	I. Mindan.
6	solida. Pfr.	I. Mindor.
1	speciosa. Jay.	I. Tablas.
1	Vr. cocomelos. Sow.	„
3	sphaerica. „	I. Luzon.

Cochlostyla.

1 sphaerion. Sow. I. Mindor.
10 stabilis. „ I. Templ.
7 subcarinata. Pfr. I. Rombl.
3 tenera. Sow. Phlppn.
3 tephrodes. Pfr. I. Luzon.
6 Ticaonica Brod. I. Ticao.
1 Tukanensis. Pfr. Tuk-Bes.
2 turbinoides. Brod. I. Luzon.
2 turbo. Pfr. Phlppn.
3 turgens. Dsh. I. Guimar.
10 velata. Brod. I. Camote.
10 ventricosa. Ch. Phlppn.
10 Vr. frater. Fer. „
11 virgata. Jay. I. Mindor.
1 volubilis. Rv. Phlppn.
6 Woodiana. Lea. „
1 zonifera. Sow. „

95. Fam. **Bulimidae.**

490. Gen. Bulimus. Scop.

1. Sect. Amphidromus. Alb.
Syn. Orthostylus. Bk.
„ Canistrum. H. A. Ad.
2. Sect. Placostylus. Bk.
2a. Subst. Euplacostylus. Cross.
2b. „ Aspastus. Alb.
3. Sect. Charis. Alb.
4. „ Macrodontes. Sw.
5. „ Odontostomus. Bk.
Syn. Cyclodontina. „
6. Sect. Tomigerus. Spix.
Syn. Tomogeres. Pfr.
7. Sect. Plekocheilus. Gldg.
7a. Subst. Plekochilus. „
7b. „ Gonyostomus. Bk.
Syn. Stenostoma. Spix.
„ Goniostoma. Sw.
„ Goniostomus. Herms.
8. Sect. Anthinus. Alb.
9. „ Pachyotus. Bk.
Syn. Chilonopsis. Fschr.
„ Pachyotis. Wodwd.
„ Auris. Spix.
10. Sect. Otostomus. Bk.
Syn. Auricula. Sw.
10a. Subst. Navicula. Spix.
10b. „ Semiclausaria. Pfr.
11. Sect. Strophocheilus. Spix.
Syn. Coniclus. Alb.
„ Strophochilus. Alb.

Bulimus.

12. Sect. Borus. Alb.
13. „ Orphnus „
Syn. Borus. Mörch.
13a. Subst. Oxycheilus. Alb.
Syn. Oxychilus. Pfr.
14. Sect. Dryptus. Alb.
15. „ Eurytus. „
16. „ Rhinus. „

5 achatinus. Dörng. Argent R.
5 aconyigostanus. „ Cordov.
1 Adamsii. Rv. I. Borneo.
2a. Alexander. Cross. N. Cald.
11 almeida. Spix. Brasil.
13 alutaceus. Rv. Boliv.
15 ampullaroides. Mss. Bogota.
1 Anamiticus. Cross et F. Cochinch.
1 Andamanensis. Mss. I. Andam.
7b. angulatus. Wagn. Brasil.
15 aulacostylus. Pfr. I. Trinid.
10 auris-leporis. Brug. Brasil.
10 auris-muris. Moric. „
7a. auris.-Scurri. Guppy. I. Trind.
7a. auris.-Sileni. Born. Cayenn.
9 auris-Vulpina. Ch. I. S. Helena.
12 auritus. Sow. Brasil.
5 Bahiensis Moric. Bahia.
Bairdii = fibratus.
2a. Bavayi. Cross et M. N. Cald.
9 Bernardii. Pfr. Brasil.
5 bicarinatus. Dörng. Ecuadr.
9 bilabiatus. Brod. Brasil.
2a. bivaricosus. Gask. I. L. Hood.
14 Blainvilleanus. Pfr. N Grnd.
2a. bovinus. Brug. N. Zeal.
2a. Vr. Shongii. Less. „
13 brephoides. Orb. Peru.
12 Bronni. Pfr. Brasil.
2a. buccalis. Gass. N. Cald.
2a. Caledonicus. Petit. „
1 Cambojiensis. Rv. I. Camboi.
12 Cantagallanus. Rang. Brasil.
12 capillaceus. Pfr. Maranh.
15 cardinalis. „ Quito.
15 castaneus. „ N. Grnd.
15 Cathcartiae. Rv. „
5 Charpentieri. Grtlp. Cordov.
1 Chloris. Rv. I. Mindan.
2a. cicathrorsus. Gass. N. Cald.
6 clausus. Spix. Bahia.
2a. Cleryi. Petit. I. Salom.
14 coloratus. Nyst. Columb.
1 comes. Pfr. I. Camboj.
16 constrictus. Pfr. Angostur.
1 contrarius. Müll. I. Timor.

lemnus ranbiensis Gran
guamensis Gran
townaki H & J.
siamensis Redf
monileferus Gld.
senensis Bens
trifasciatus Chem
sylvanus Brod
porraceus Jay
bovidens Sby.
citrinus Brug.
atricallosus Sld
javanus Lea
contusus Roe.

Bulimus.

1 Vr. filozonatus. Mss. I. Java.
1 „ furcillatus. „ „
4 Cordovanus. Pfr. Cordov.
3 crassilabrum. Garr. I. Viti.
12 crenulatus. Pfr. Chile.
2a. Cuniculinsulae. Cox. I. L. Hood.
5 daedaleus. Dsh. R. Argentin.
5 dentatus. Wood. Urugay.
7a. distorsus. Brug. Puert. Cab.
5 Döringii. Kob. Laplata.
1 Dohrni. Pfr. Cochinch.
16 durus. Spix. Brasil.
Eddystonensis = Hienguenensis.
Edwardsianus = fibratus.
9 egregius. Jay. Brasil.
2a. elobatus. Gld. I. Van-Lw.
7a. euryomphalus. Jon. Venezuel.
5 exesus. Spix Brasil.
7b. fabrefactus. Rv. Bogota.
filozonatus = contrarius.
2a. fibratus. Martyn. N. Cald.
2a. Vr. Bairdii. Rv. „
2a. „ Danieli. Cross. „
2a. „ Edwardsianus. Gass. „
2a. „ insignis. Petit. „
1 flavus. Pfr. Siam.
15 floccosus. Spix. Amer. m.
2a. Founaki. Hombr. I. Salom.
13 foveolatus. Rv. Peru.
3 fulguratus. Jay. I. Viti.
2a. fuligineus. Pfr. N. Hebrid.
14 fulminans. Nyst. Venezuel.
14 Funckii. „ Cuman.
14 Vr. superbus. Jon. „
furcillatus = contrarius.
7b. fusiformis. Rang. Brasil.
15 Gibbonius. Lea. N. Grnd.
7a. glaber. Gm. Amer. c.
15 glandiformis. Lea. N. Grnd.
1 glaucolarynx. Dhrn. Siam.
6 globuloides. Mss. Brasil.
7b. goniostomus. Fer. „
13a. Goudoti. Petit. Bogota.
12 granulosus. Rang. Brasil.
4 Grayanus. Pfr. „
14 Guerini. Pfr. N. Grnd.
2a. Guestieri. Gass. Ouvea.
7 Guildingi. Dhrn. N. Grnd.
13a. Hanleyi. Pfr. Brasil.
3 Hargravesi. Cox. I. Salom.
16 heterotrichus. Moric. Brasil.
2 Hienguenensis. Cross. N. Cald.
2a. Hoyti. Parr. I. Viti.
12 Huascari. Tschudi. Peru.
7b. hybridus. Gld. Brasil.
5 Janeirensis. Sow. Rio. Jan.

Bulimus.

1 Jonas. Pfr. N. Hebrid.
Jayanus = inversus.
9 illheocola. Moric. Brasil.
13 Inca. Orb. Boliv.
insignis = fibratus.
14 integer. Pfr. Quito.
interruptus = perversus.
1 inversus. Müll. Singap.
1 Vr Jayanus. Lea. Ind. or.
14 Iris. Pfr. N Grnd.
10a. involutus. Mrts. Brasil.
14 irroratus. Rv. Quito.
14 Vr. „ „ „
2a. Kanalensis. Cross. N. Cald.
2a. Koroensis. Garr. I. Viti.
2a. Krefftii. Cox. I. Salom.
7a. lacerta. Pfr. Para.
12 lacunosus. Orb. Peru.
1 laevus. Müll. I. Timor.
15 Lamarckianus. Pfr. N. Grnd.
13 Largillierti. Phl. Brasil.
10a. lateralis. Mke. „
Lessoni = porphyrostomus.
5 leucotrema. Bk. Brasil.
1 leucoxanthus. Mrts. I. Java.
12 Lichtensteini. Alb. Maranh.
1 loricatus. Pfr. I. Java.
14 Lovéni. „ Venezuel.
12 lutescens. King. Montvid.
12 Vr. nucleus. Sow. Brasil.
2a. Mac-Farlandi. Braz. I. Salom.
2a. Macgillivrayi. Pfr. „
1 maculiferus. Sow. I. Mindan.
5 maculosus. Dörng. Cordova.
13a. magnificus. Grtlp. Brasil.
3 malleatus. Jay. I. Viti.
2a. Mareanus. Cross. N. Cald.
2a. Mariei. Cross. et F. „
14 marmoratus. Dkr. Venezuel.
12 Matthewsii. Orb. Peru.
14 melanocheilus. Nyst. Amer. m.
1 melanomma. Pfr. Singap.
9 melanostomus. Sw. Brasil.
8 Midas. Alb. Venezuel.
8 Miersii. Sow. Brasil.
11 Milleri. „ „
2b. miltocheilus. Rv. I. Salom.
14 Moritzianus. Pfr. Caracc.
3 morosus. Gld. I. Viti.
8 multicolor. Rang. Brasil.
1 mundus. Pfr. Singap.
10a. navicula. Wagn. Brasil.
nucleus = lutescens.
5 oblitus. Rv. Brasil.
12 oblongus. Müll. N. Grand.
12 Vr. crassus. „ „

Bulimus.

5 occultus. Rv. Brasil.
3 ochrostomus. Garr. I. Viti.
4 odontostomus. Sow. Brasil.
15 onça. Orb. Boliv.
2a. Ouveanus. Dotzr. Ouvea.
12 ovatus. Müll. Brasil.
12 pachychilus. Pfr. Chile.
1 palaceus. v. d. B. I. Java.
2a. Palmarum. Mss. N. Hebrid.
3 Pancheri. Cross. N. Cald.
5 Pantagruelinus. Moric. Brasil.
14 pardalis. Fer. Venezuel.
5 Patagonicus. Orb. Patagon.
8 perdix. Pfr. Caracc.
1 perversus. L. I. Sunda.
1 Vr. interruptus. Müll. I. Java.
1 „ sultanus. Lm. „
15 pintadinus. Orb. N. Grnd.
15 piperitus. Sow. Peru.
11 planidens. Müll. Brasil.
8 plectostylus. Pfr. N. Grnd.
12 Popelairianus. Nyst. Ecuadr.
1 porcellanus. Mss. I. Java.
2a. porphyrostomus. Pfr. N. Cald.
2a. Vr. Lessoni. Petit. „
12 proximus. Sow. Brasil.
2a. Pseudocaledonicus. Mtrz. N. Cald.
16 pubescens. Moric. Brasil.
11 pudicus. Müll. „
15 pulicarius. Rv. N. Grand.
5 punctatissimus. Less. Brasil.
5 pupoides Spix. „
pyrostomus = Salomonis.
15 quadricolor. Pfr. N. Grand.
5 ringens. Dkr. Brasil.
5 Riojanus. Dörng. Ecuad.
12 rosaceus. King. Chile.
3 rugatus Garr. I. Van. Lev.
2a. Salomonis. Pfr. I. Salom.
2a. Vr. pyrostomus. Pfr. N. Hebrid.
2a. Sanchristovalensis. Cox. I. Salom.
14 Sangoae. Tschudi. Peru.
12 Santacruzii. Orb. Bolivia.
5 scabrellus. Anth. Brasil.
2a. scarabus. Alb. N. Cald.
2a. Scottii. Cox. I. Salom.
15 scytodes. Pfr. N. Grand.
2a. Seemani. Dhrn. I. Viti.
2a. Sellersi. Cox. I. Salom.
2a. senilis. Gass. N. Cald.
5 sexdentatus. Spix. Brasil.
Shongii = bovinus.
10 signatus. Spix. Brasil.
2a. singularis. Morl. Austrl.
1 sinistralis. Rv. I. Celeb.
7a. sinuatus. Alb. Venezuel.

Bulimus.

2a. Souvillei. Morl. N. Cald.
15 speciosus. Pfr. Sierr. Nev.
7a. spectrum. Alb. N. Grand.
5 Steltzneri. Dörng. Ecuadr.
2a Strangei. Pfr. P. Eddyst.
2a. Stuchburyi. Pfr. I. Salom.
15 sublamarckianus. Mss. N. Grand.
2a. submariei. Souvrb. N. Cald
13 subperforatus. Alb. Peru.
15 succinoides. Petit. Bogota.
sultanus = perversus.
superbus = Funckii.
1 suspectus. Mrts. I. Timor.
9 Swainsoni. Pfr. Brasil.
1 sylheticus. Rv. Himal.
13 Taunaysii. Fer. Brasil.
15 Taylorianus. Rv. Quito.
13 Thompsoni. Pfr. „
5 tumulorum. Dörng. Cordov.
6 turbinatus. Pfr. Bahia.
15 Turneri. „ N. Hebrid.
11 unidentatus. Sow. Brasil.
12 Valenciennesii. Pfr. „
16 velutino-hispidus. Moric. „
6 Venezuelensis. Pfr. Venezuel.
15 Veranyi. „ N. Grand.
5 Wagneri. Pfr. Brasil.
1 Winteri. „ I. Java.

96. Fam. **Bulimulidae.**

491. Gen. Binneya. Coop.

notabilis Cooper
or Lutti

492. Gen. Gaeotis. Sh.

nigrolineata. Sh. I. Portor.

493. Gen. Peltella. Webb.

Syn. Mariaella. Gray.

494. Gen. Xanthonyx. Crss. et F.

Salleanus. Pfr. Vercruz.

495. Gen. Simpulopsis. Bk.

atrovirens. Moric. Bahia.
Boissieri „ „
Brasiliensis = obtusa.
citrinovitrea. Moric. Bahia.
decussata. Pfr. Rio Jan.
obtusa. Sow. Bahia.
Vr. Brasiliensis Pfr. „

Simpulopsis.

Portoricensis. Sh. I. Portor.
rufovirens. Moric. Brasil.
sulculosa. Fer. „

496. Gen. Amphibulima. Lm.

Syn. Amphibulina Gray.

1. Sect. Ampibulimus. Mft.
2. „ Rhodonyx. Fschr.
3. „ Pellicula. „

3 appendiculata. Pfr. I. Gdlpe.
3 depressa. Rang. „
1 patula. Brug. „
2 rubescens. Dsh. „

497. Gen. Lithotis. W. Blfd.

rupicola. W. Blfd. Bombay.
tumida. „ Singhur.

498. Gen. Bulimulus. Leach.

1. Sect. Eudioptus. Alb.
2. „ Plectostylus. Bk.
3. „ Leptomerus. Alb.
4. „ Drymaeus. „

Syn. Hamadryas. Alb.

5. Sect. Leiostracus. „

Syn. Liostracus. Mörch.

6. Sect. Anctus. Alb.
7. „ Mesembrinus. Alb.
8. „ Leptothyrus. Cross. et F.
9. „ Thaumastus. Alb.
10. „ Globulinus. Cross. et F.
11. „ Mormus. Alb.
12. „ Scutalus. „
12a. Subst. Scutalus. Alb.
12b. „ Rabdotus. „
13. Sect. Pyrgus. „
14. „ Ataxus. „
15. „ Bostryx. Trschl.
16. „ Naesiotus. Alb.

Syn. Nesiotus. „
„ Omphalostyla. H. A. Ad.

17. Sect. Pleuropyrgus. Mrts.
18. „ Peronaeus. Alb.
19. „ Pupoides. Pfr.

9 abscissus. Pfr. Quito.
4 abyssorum. Orb. Bolivia.
4 Aequatorianus. Smth. Ecuadr.
12b. Aequatoris. Pfr. „
12b. affinis. Brod. Atacam.
12b. albicans. „ Chile.

Bulimulus.

4 albolabiatus. Smth. Ecuadr.
12b. albus. Sow. Chile.
5 alternans. Bk. Panam.
4 Altoperuvianus. Rv. Peru.
9 ambustus. „ Quito.
18 anachoreta. Pfr. Chile.
12b. andicola. „ Bolivia.
9 Anguillensis. „ Anguill.
11 apodemetes. Orb. Bolivia.
12a. aquilus. Rv. Peru.
4 arcuatostriatus. Pfr. Ecuadr.
18 Atacamensis. „ Atacam.
12a. Atahualpa. Dhrn. Peru.
4 attenuatus. Pfr. Vercruz.
5 aureolus. Gupp. I. Trind.
11 aurifluus. Pfr. Peru.
12b. badius. Sow. „
4 Bahamensis. Pfr. I. Baham.
7 Baltovica. Rv. Amer. m.
7 bicolor. Sow. Peru.
12b. bilineatus. „ Columb.
15 Binneyanus. Pfr. Peru.
4 Bogotensis. „ Bogota.
9 Bourcieri. „ Ecuadr.
12a. Bridgesi. „ Chile.
2 Broderipi. Sow. „
9 Californicus. Rv. Calforn.
12b. caliginosus. „ Ecuadr.
12a. callosus. Pfr. Paposa.
6 Capueira. Spix. Brasil.
4 castus. Pfr. Guatem.
12a. Catamarcanus. Pfr. Peru.
12b. Catlowiae. „ Quito.
9 chamaeleon. „ „
17 Chemnitzioides. Forb. I. Galap.
2 Chilensis. Less. Chile.
19 chordatus. Pfr. Mztln.
3 chrysalis. „ I. Gdlpe.
4 coerulescens. „ Peru.
7 confusus. Rv. „
11 conspersus. Sow. Lima.
4 convexus. Pfr. N. Grand.
2 Coquimbensis. Brod. Coquimb.
3 corneus. Sow. Amer. c.
7 Costaricensis. Pfr. Costaric.
12b. Cotopaxiensis. Pfr. Ecuadr.
2 coturnix. Sow. Chile.
coxeiranus = Manoëli.
12b. culmineus. Orb. Boliv.
4 Curianensis. Rv. Venezuel.
4 Cuzoënsis. „ Bolivia.
12b. dealbatus. Say. Alabam.
11 debilis. Bk. Surinam.
4 decoratus. Lea. Carthagen.
12c. decussatus. Rv. Peru.
4 Delattrei. Pfr. Guatem.

Bulimulus.

15 Denickei. Gray. Peru.
4 depictus. Rv. N. Grand.
12a. derelictus. Brod. Bolivia.
5 discrepans. Sow. Brasil.
12a. Dombeyanus Fer. Mexico.
5 dominicus. Rv. „
Draparnaldi = Torallyi.
12a. Droueti. Pfr. Mexico.
12a. Dunkeri. „ „
4 Edmülleri. Alb. Columb.
11 effeminatus. Rv. „
7 elatus. Phl. Peru.
4 electrum. Rv. Venezuel.
2 elegans. Pfr. Chile.
4 elegantissimus. Mss. Bogota.
7 elongatus. Bolt. I. Portor.
7 Vr Kämereri. Mörch. I. S. Thom.
7 „ virgulatus. Fer. Antill.
12b. erosus. Brod Peru.
12b. erythrostomus. Sow. Chile.
16 eschariferus. „ I. Galap.
4 eversus. Mss. Bogota.
9 exilis. Gm. I. Gdlpe.
9 Vr. Guadaloupensis Gdlch. „
11 exornatus. Rv. Bolivia.
4 expansus. Pfr. Bogota.
3 Eyriesii. Drouet. Guyan.
9 fallax. Pfr. Ecuadr.
19 fallax. Say. U. S. Amer.
9 Farrisii. Pfr. Peru.
4 felix. „ N. Grnd.
12a. fenestratus. Pfr. Mexico.
4 flexuosus. „ N. Grnd.
3 fraterculus. Fer. I. Gdlpe
4 fucatus. Rv. N. Grnd.
4 fusoides. Orb. Boliv.
12b. Gayi. Pfr. „
11 Gealei. H. Ad. Mexico.
4 geometricus. Pfr. N. Grnd.
4 glaucostomus. Alb. Venezuel.
11 Granadensis. Pfr. N. Grnd.
7 Gruneri „ Mexico.
18 Guarani. Orb. Ecuadr.
1 guttula. Pfr. „
12b. Hamadryas. Phl. Peru.
7 Hamiltoni. Rv. Bolivia.
9 Hartwegi. Pfr. Ecuadr.
11 Hegewischi.„ Mexico.
3 heloicus Orb. Peru.
12b. Hennahi. Gray. „
12b. Vr. rubescens. Rv. „
5 heterogeneus. Pfr. Vercruz.
15 holostomus. „ Bolivia.
7 Humboldti. Rv. Columb.
4 hygrophylaeus. Orb. Bolivia.
16 Jacobi. Sow. I. Galap.

Bulimulus.

5 Jeffreysi. Pfr. Brasil.
9 ignobilis. Phl. Peru.
3 immaculatus. C. B. Ad. I. Jam.
4 inclinatus. Pfr. N. Grand.
16 incrassatus. „ I. Galap.
12b. inglorius Rv. Mexico.
12a. jodostylus. Pfr. „
11 Jonasi. „ Guatem.
Kämmereri = elongatus.
4 Knorri. Pfr. Lagueir.
4 Vr. trigonostomus. Jon Venezuel.
18 lactifluus. Pfr. Chile.
9 Lamas. Higg. Peru.
12b. Laurentii. Sow. Callao.
9 lautus. Gld. Quito.
9 Lehmanni. Pfr. Anguill.
7 leucomelas. Alb. Columb.
12b. lichenum. Orb. Bolivia.
4 liliaceus. Fer. Mexico.
3 limnoides „ I. Mrtnq.
4 linostomus. Orb. Bogota.
7 lithoicus. „ Bolivia.
7 livescens. Pfr. Mexico
4 lividus. Rv. Peru.
4 Lobbii. „ „
9 Loxensis. Pfr. Ecuadr.
5 maculatus. Lea. Carthagen.
5 Manoëli. Moric. Bahia.
5 Vr. coxeiranus. Pot et M. „
19 marginatus. Say. Amer. b.
9 Mariae. Alb. Texas.
12b. Mejillonensis. Pfr. Atacam.
11 membranaceus. Phl. Carac.
Menkei = multilineatus.
5 Meridanus. Pfr. Bolivia.
12b. modestus. Brod. Peru.
11 Montevidensis. Pfr. Montevid.
18 montivagus. Orb. Bolivia.
5 Moricandi. Pfr. Panam.
7 Moussoni. „ I. Haiti.
5 multifasciatus. Lm. I. Gdlpe.
7 multilineatus. Say. Venezuel.
7 Vr. Menkei. Grun. „
4 musivus. Pfr. Mzbq.
12a. mutabilis. Brod. Peru.
7 myristicus. Rv. „
4 Narcissus. Alb. N. Grnd.
18 neglectus. Pfr. Brasil.
5 nigrofasciatus. „ N. Grnd.
4 nigrogularis. Dhrn. Maranh.
nitelinus = serperastrus.
11 nitidus. Brod Peru.
16 nux. „ I. Galap.
9 Nystianus. Pfr. Ecuadr.
2 Ochsenii. Dkr. Chile.
5 Onager. Bk. Bahia.

Limulus alternatus Say
dorsmanni Bruin
floridanus Pfr
mexicanus Pocy.

Bulimulus.

opalinus = perlucidus.
12b. orophilus. Morl. Peru.
4 orthostomus. Smth. Ecuadr.
4 Paeteli. Alb. Columb.
7 pallidior. Sow. Calforn.
4 Palpaloensis. Streb. Mexico.
12b. Paposensis. Pfr. Paposa.
11 papyraceus. Mawe. Brasil.
4 Patasensis. Pfr. Peru.
12a. Paytensis. „ Payta.
4 Peelei. Rv. Ecuadr.
5 perlucidus. Spix. Brasil.
5 Vr. opalinus. Sow. „
2 Peruvianus. Brug. Peru.
4 pervariabilis. Pfr. Columb.
12b. pessulatus. Rv. Santcruz.
12b. Philippii. Pfr. Peru.
12b. Vr. striatulus. Sow. „
7 pictus. Pfr. „
9 piuranus. Alb. Columb.
12a. platystomus. Pfr. Peru.
7 poëcilus. Orb. Bolivia.
11 polygrammus. Moric. Brasil.
12a. proteiformis. Dhrn. Peru.
4 Proteli Moric. „
12a. Proteus. Brod. „
4 protractus. Pfr. „
1 pseudosuccineus. Moric. Brasil.
3 puellaris. Rv. „
pulchellus = vexillum.
2 punctulifer. Sow. Chile.
18 pupiformis. Brod. „
12b. pustulosus. „ „
12b. Quitensis. Pfr. Quito.
3 Rawsonis. H. Ad. Taboga.
4 Recluzianus. Pfr. Mexico.
5 rectilinearis. „ Peru.
15 Reentsii. Phl. Bolivia.
2 reflexus. Pfr. Coquimb.
18 rhodinostoma. Orb. Brasil.
12a. rhodolarynx. Rv. Peru.
rubescens = Hennahi.
9 rubrovariegatus. Higg. Peru.
12b. rudis. Ant. Mexico.
7 rufolineatus. Drouet. Guyan.
16 rugiferus. Sow. I. Galap.
16 rugulosus. „ „
4 saccatus. Pfr. Peru.
9 Sachsei. Alb. Columb.
12b. scalariformis. Brod. Peru.
9 Schiedeanus. Pfr. Mexico.
7 scitulus. Rv. Peru.
16 sculpturatus. Pfr. I. Galap.
12b. scutulatus. Brod. Peru.
3 sepulcralis. Poey. Havan.
4 serperastrus. Say. Mexico.

Bulimulus.

4 Vr. nitelinus. Rv. Mexico.
4 serratus. Pfr. Moyob.
4 similaris. Moric. „
9 simplicatus. Pfr. Coquimb.
12b. simpliculus.
12b. sordidus. Less. Lima.
4 spectatus. Rv. N. Grnd.
8 spirifer. Gabb. Calforn.
9 sporadicus. Orb. Ecuadr.
7 Sporlederi. Pfr. Mexico.
12b. stenacme. „ Peru.
4 stramineus. Gld. S. Vincent.
12b. striatellus. Bk. Bolivia.
striatulus = Philippii.
4 strigatus. Sow. Brasil.
5 Studeri. Pfr. N. Grnd.
7 styliger. Bk. Peru.
7 subfasciatus. Pfr. Ecuadr.
7 subroseus. Phl. Peru.
4 subsulcatus. Mss. N. Grnd.
10 sufflatus. Gld. Calforn.
12b. sulcosus. Pfr. Mexico.
4 sulphureus. „ „
3 tenuissimus. Fer. Brasil.
18 terebralis. Pfr. Coquimb.
9 tessellatus. Sh. Peru.
12b. thamnoicus. Orb. Bolivia.
7 tigris. Brod. Peru.
7 Torallyi. Orb. Boliv.
7 Vr. Draparnaldi. Pfr. „
3 translucens. Brod. Panam.
3 trichodes. Orb. Santcruz.
trigonostomus = Knorri.
5 tripictus. Alb. Costaric.
4 tristis. Pfr. N. Grnd.
12a. Tupacii. Orb. Boliv.
13 turritus. Brod. Peru.
12a. uber. Mke. Amer. m.
14 umbilicaris. Soul. Boliv.
9 undulatus. Gldg. S. Vincent.
3 unicolor. Sow. Guyan.
16 unifasciatus. „ I. Galap.
16 ustulatus. „ „
2 variegatus. Pfr. Chile.
16 verrucosus. „ I. Galap.
12a versicolor. Brod. Peru.
10 vesicalis. Gld. Calforn.
9 vespertinus. Pfr. Peru.
12b. Vestalis. Alb. Columb.
7 vexillum. Wood. Peru.
7 Vr. pulchellus. Brod. „
5 viminеus. Moric. Brasil.
4 Vincentinus. Pfr. S. Vincent.
4 violaceus. Mss. Bogota.
4 virgineus. Pfr. Caracc.
virgulatus = elongatus.

Bulimulus.

7 virgultorum. Morl. Peru.
5 vittatus. Spix. Brasil.
7 Voithianus. Pfr. Chile.
18 Williamsi. „ Peru.

97. Fam. **Orthalicidae.**

499. Gen. Porphyrobaphe. Sh.

Buckleyi. Higg. Ecuadr.
Deburghiae. Rv. Maranh.
Fraseri. Pfr. Ecuadr.
Fungainrinoi. Hidlg. Quito.
gloriosus. Pfr. Ecuadr.
iostomus. Sow. Chile.
Kelletii. Rv. Amer. c.
Maranhonensis. Alb. Maranh.
Saturnus. Pfr. R. Aequat.
Shuttleworthi. Alb. Maranh.
Victor. Pfr. N. Grnd.
Yatesi. „ Moyobamb.

500. Gen. Orthalicus. Bk.

1. Sect. Sultana. Sh.
2. „ Zebra. „
3. „ Calycia. H. Ad.
4. „ Corona. Alb.
5. „ Orthalicinus. Cross. et F.

Syn. Liguus. Tryon.

4 Adamsoni. Gray. N. Grnd.
4 atramentarius. Pfr. „
2 Bensoni. Rv. Columb.
2 Boucardi. Pfr. Mexico.
3 crystallinus. Rv. I. Waigou.
1 Dennisoni. „ N. Grnd.
5 fasciatus. Müll. I. Haiti.
5 Vr. murrea. Rv. „
5 „ solidus. Say. „
2 Ferussacci. Mrts. Mexico.
2 fulvescens. Pfr. Amer. c.
1 gallina-Sultana. Ch. Guyan.
4 incisus. Hupé. Boliv.
4 livens. Bk. Mexico.
2 longus. Pfr. „
1 magnificus. „ Ecuadr.
4 Mars. „ „
1 Meobambensis. Pfr. Moyobamb.
murrea = fasciatus.
2 obductus. Sh. Columb.
2 Pfeifferi. Hidlg. Ecuadr.
2 phlogerus. Orb. Boliv.
4 Powisianus. Petit. N. Grnd.
2 princeps. Brod. Mexico.
4 regina. Fer. Boliv.
solidus = fasciatus.

Orthalicus.

2 zebra. Müll. Florid.
2 Vr. undatus. Brug. Mexico.
2 zoniferus. Streb. „

501. Gen. Liguus. Mft.

Syn. Chersina. Humph.
„ Pseudotrochus. Klein.
„ Pseudostrombus. Mörch.

Blainianus. Poey. I. Cuba.
pictus. Rv.
virgineus. L. „ I. Haiti.

98. Fam. **Achatinidae.**

I. Subfam. *Achatininae.*

502. Gen. Perideris. Sh.

alabaster. Rang. I. Princip.
auripigmentum. Rv. Old Calab.
balteata. Gld. Liberia.
bifrons. Sh. G. Bass.
Cailleana. Morl. „
flammigera. Fer. Guinea.
incolorata. Sh. G. Bass.
interstincta. Gld. C. Palmas.
Vr. rubicundula. Gld. Afric. occ.
jolarynx. Sh. G. Bass.
Moreletiana. Dsh. Gabon.
mucida. Gld. Liberia.
Reeveana. Pfr. „
rubicundula = interstincta.
Saulcydi. Joan. Liberia.
Solimana. Morl. Gabon.
torrida. Gld. Liberia.

503. Gen. Limicolaria. Schmch.

Syn. Limicolarius. Bk.

Adansoni. Pfr. Sengl
Vr. Kambeul. Adans. „
agathina. Gabb. Afric occ.
Aurora. Jay. Gabon.
Bassamensis. Sh. G. Bass.
Caillaudi. Pfr. Tanagyr.
chromatella. Morl. Angola.
flammata. Caill. Sennaar.
flammea. Müll. Guinea.
furcata. Mss. Afric. occ.
jaspidea. Morl. Angola.
Kambeul = Adansoni.
Kordofana. Parr. Kordof.
Kraussi. Pfr. Natal.
Maunoiriana. Bourg. Africa.
Pyrrha. Sh. „

Orthalicus undatus B

Pyrideris turbinata Lea
mauritiana Shute

Limacolaria numidica Ros
cidonensis Fer
flammigera Fer
adeolus Pfr.

Lunnea leaii Tryon.

Carelia sculpta
new combination Pfr.

Achatina semigranosa Pfr.

Limicolaria.

rectistrigata. Smth. Tanagyr.
Revoili. Bourg. Somali.
rubicunda. Sh. Guinea.
Rüppelliana. Pfr. Abyssin.
Sennaariensis. Sh. Sennaar.
spectralis. Rv. Niger.
suffusa. „ Afric. occ.
tenebrica. „ Liberia.
turbinata. „ Afric. m.

504. Gen. Achatina. Lm.

Syn. Achatium. Link.
„ Oncaea. Gistl.

1. Sect. Homorus. Alb.
2. „ Achatinus. Mft.

Syn. Archachatina. Alb.

2 acuta. Fer. I. Maurit.
2 allisa. Rv. C. Palm.
2 Autourtourensis. Cross. I. Nossibé.
2 balteata. Rv. Gamb.
2 Bayoniana. Morl. Benguel.
1 cyanostoma. Rüpp. Abyssin.
2 dimidiata. Smth. Transval.
2 Dohrniana. Pfr. Angola.
2 fulica. Fer. I. Mdgscr.
2 glutinosa. Pfr. Angola.
2 granulata. Pfr. Natal.
2 Grevillei. „ Old Calab.
2 Hortensiae. Morl. Benguel.
2 immaculata. Lm. C. Delag.
2 indotata. Rv. Afric. occ.
2 Knorri. Jon. Liberia.
2 Vr. prunum. Rv. „
2 Kraussi. Rv. Algoa. B.
2 lactea. Rv. Zanzbr.
2 Lamarckiana. Pfr. I. Mdgscr.
2 Layardi. „ Oiba.
2 marginata. Sw. Fern. Po.
2 Natalensis. Pfr. Natal.
2 panthera. Fer. I. Maurit.
2 Petersi. Mrts. Mzbq.
1 Pfeifferi. Dkr. Loanda.
2 polychroa. Morl. Angola.
2 porphyrostoma. Sh. Afric. occ.
prunum = Knorri.
2 purpurea. Ch. Guinea.
2 reticulata. Pfr. Zanzbr.
2 rhodostoma. Phl. Guinea.
2 semidecussata. Mke. Natal.
2 semisculpta. Pfr. Benguel.
2 Shuttleworthi. „ G. Bass.
2 siderata. Rv. Africa.
2 sinistrorsa. Ch. I. Princip.
1 Socotorana. Mrts. Socotor.

Achatina.

2 Thomsoni. Smth. Nyassa.
2 tincta. Rv. Angola.
2 Transvaalensis. Smth. Transval.
2 ustulata. Lm. C. b. sp.
2 varicosa. Pfr. „
2 variegata. Fabr. Afric. occ.
2 vestita. Pfr. Natal.
2 zebra. Ch. C. b. sp.

505. Gen. Pseudachatina. Alb.

Dennisoni. Pfr. Gabon.
Downesi. Gray. Fern. Po.
elongata. Pfr. Old Calab.
Gabonensis. Sh. Gabon.
Wrighti. Sow. Old Calab.

506. Gen. Carelia. H. A. Ad.

bicolor. Jay. I. Sandw.
Vr. adusta. Gld. „
cochlea. Rv. „
Cumingiana. Pfr. I. Kauai.
obeliscus. Rv. I. Sandw.
paradoxa. Pfr. I. Kauai.
turricula. Migh. „

507. Gen. Columnä. Perry.

flammea. Martyn. I. Princip.

II. Subfam. *Berendtinae.*

508. Gen. Berendtia. Cross. et F.

Taylori. Pfr. Calforn.

509. Gen. Perrieria. Tapp.-Canefri.

III. Subfam. *Eucalodinae.*

510. Gen. Holospira. Alb.

Syn. Cylindrella. Pfr.
„ Acera. Alb.

Goldfussi. Mke. Mexico.
Pfeifferi. „ „
Pilocerei. Pfr. „
Roemeri. „ Texas.
teres. Mke. Mexico.

Eucalodium.

511. Gen. Eucalodium. Cross. et F.

1. Sect. Eucalodium. Cross et F.
2 „ Coelocentrum. „

2 arctispirum. Pfr. Juquila.
1 Blandianum. Cross et F. Mexico.
1 Vr. „ „ „
1 Boucardi. Sallé. „
1 cereum. Streb. „
2 clavum. Pfr. Chiapa.
2 Crosseanum. Pfr. Mexico.
1 decollatum. Nyst. Ver. Paz.
1 decurtatum. H. Ad. Ojaca
1 Edwardsianum. Cross. Mexico.
2 filicostum. Sh. „
2 fistulare. Morl. Guatem.
1 Ghiesbreghti. Pfr. Mexico.
1 grande. „ „
1 hyalinum. „ „
1 Liebmanni. „ „
1 Mexicanum. Cumg. „
1 splendidum. Pfr. „
2 turris. „ „
1 Walpoleanum. Cross. „

99. Fam. **Cylindrellidae.**

512. Gen. Leia. Alb.

Syn. Lia. Mörch.

Blandiana. Pfr. I. Jam.
Maugeri. Wood. „
Vr. splendens. Mke. „
zebrina. Pfr. „

513. Gen. Pineria Poey.

Schrammi. Fschr. I. Gdlpe.
terebra. Poey. I. Pines.

514. Gen. Macroceramus. Gldg.

Syn. Leptospira. Sw.
„ Colobus. Alb.

amplus. Gdlch. I. Cuba.
Arangoi. Pfr. „
claudens. Gdlch. „
Clerchi. Arang. „
costellaris. Gdlch. „
costulatus. „ „
cylindricus. Gray. I. S. Doming.
cyrtopleurus. Pfr. I. Haiti.
denticulatus. Gdlch. I. Cuba.
elegans. „ „
festus. Gdlch. „

Macroceramus.

Gossei. Pfr. I. Jam.
Guildingi = lineatus.
Gundlachi. Pfr. I. Haiti.
Hermanni. „ „
Jeannereti. Gdlch. I. Cuba.
inermis. „ „
infradenticulatus. Wrght. „
Kieneri. Pfr. Hondur.
Klatteanus. Blnd. I. Haiti.
latus. Gdlch. I. Cuba.
lineatus. Brug. I. Gdlpe.
Vr. Guildingi. Pet. „
Ludovici. Pfr. I. Haiti.
maculatus. Wrght.. I. Cuba.
microdon. Pfr. I. S. Thom.
nigropictus. Gdlch. I. Cuba.
notatus. „ „
Paivanus. Pfr. „
paralellus. Arang. „
Pazi. Gdlch. „
pictus. „ „
Poeyi. Pfr. „
pontificus. Binn. Florid.
pupoides. Pfr. I. Cuba.
Richaudi. Petit. I. Haiti.
signatus. Gldg. I. Tortola.
simplex. Pfr. I. Cuba.
Swifti. Blnd. I. Baham.
tenuiplicatus. Pfr. I. Haiti.
turricula. Pfr. I. Cuba.
unicarinatus. Lm. „
variabilis. Pfr. „

515. Gen. Cylindrella. Pfr.

Syn. Cochlodinae. Fer.
„ Brachypus. Gldg.
„ Urocoptis. Bk.
„ Siphonostoma. Sw.

1. Sect. Anoma. Alb.
2. „ Thaumasia. „
3. „ Apoma. Bk.
Syn. Casta. Alb.
4. Sect. Callonia. Cross. et F.
5. „ Gongylostoma. Alb.
6. „ Mychostoma. „
Syn. Brachypodella. Bk.
„ Brachypodisca. Agas.
7. Sect. Strophina. Mörch.
8. „ Trachelia. Pfr.

Syn. Acera. H. A. Ad.

1 acus. Pfr. I. Cuba.
2 Adamsiana. Pfr. I. Haiti.
5 affinis. „ I. Cuba.

Cylindrella jejuna Ckcd.

Cylindrella.

3 Agnesiana. C. B. Ad. I. Jam.
6 alba. „ „
5 albocrenata. Gdlch. I. Cuba.
6 angulifera. „ „
8 angustior. Wrght. „
antiperversa = collaris.
5 apiostoma. Pfr. Mexico.
2 arcuata. Weinl. I. Haiti.
5 arcustriata. Wrght. I. Cuba.
5 Artemisiae. Gdlch. „
2 aspera. C. B. Ad. I. Jam.
5 Augustae. „ „
2 Bacquieana. Chitty. „
bicanaliculata = collaris.
Binneyana = nobilior.
5 Blainiana. Gdlch. I. Cuba.
2 brevis. Fer. I Jam.
8 Brooksiana. Gdlch. I. Cuba.
5 brunnescens. Gdlch. I. Cuba.
8 Camoensis. Pfr. „
5 capillacea. „ „
carnea = sanguinea.
Chemnitziana = elongata.
8 chordata. Pfr. I. S. Croix.
5 clara. Wrght. I. Cuba.
6 coerulans. Poey. „
6 collaris. Fer. I. Mrtnq.
6 Vr. antiperversa. Fer. „
6 „ bicanaliculata. Alb. „
5 columna. C. B. Ad. I. Jam.
5 concreta. Gdlch. I. Cuba.
5 Coronadoi. Arang. Matanz.
5 costata. Gldg. I. Barbad.
8 costulata. C. B. Ad. I. Jam.
2 crenata. Weinl. I. Haiti.
5 crispata. Pfr. I. Cuba.
5 crispula. „ Matanz.
5 crystallina. Wrght. I. Cuba.
8 cyclostoma. Pfr. „
2 cylindrus. Ch. I. Jam.
2 Vr. rosea. C. B. Ad. „
1 decolorata. Gdlch. I. Cuba.
5 diaphana. Wrght. „
5 discors. Poey. „
6 Dominicensis. Pfr. I. Haiti.
1 Dunkeriana. „ I. Jam.
1 Vr. rubra. C. B. Ad. „
5 elegans. Pfr. Matanz.
4 Elliotti. Poey. I. Cuba.
3 elongata. Ch. I. Jam.
3 Vr. Chemnitziana. Fer. „
5 Fabreana. Poey. I. Cuba.
6 fastigiata. Gdlch. „
8 Fineriae. Wrght. „
2 flammulata. Pfr. I. Haiti.
5 fortis. Gdlch. I. Cuba.

Cylindrella.

5 fumosa. Gdlch. I. Cuba.
5 fusiformis. Wrght. „
5 Garciana. „ Matanz.
5 geminata Pfr. I. Cuba.
1 Gossei. „ I. Jam.
6 gracilicollis. Fer. I. Haiti.
3 gracilis. Wood. I. Jam.
8 gracillima. Poey. I. Cuba.
5 Gravesii. C. B. Ad. I. Jam.
2 Gruneri. Dkr. I. Haiti.
5 Guirensis. Gdlch. I. Cuba.
6 Hanleyana. Pfr. Venezuel.
5 Hialmarsoni. „ I. Haiti.
8 Hilleri. „ I. Cuba.
6 Hollandi. C. B. Ad. I. Jam.
5 Humboldtiana. Pfr. I. Cuba.
2 hyalina. „ Mexico.
6 inornata. C. B. Ad. I. Jam.
5 integra. Pfr. I. Cuba.
5 intermedia. C. B. Ad. I. Jam.
5 interrupta. Gdlch. I. Cuba.
5 intusmalleata. „ „
1 irrorata. „ „
lactaria = Poeyana.
5 laevigata. Gdlch. I. Cuba.
5 lata. C. B. Ad. I. Jam.
5 lateralis. Paz. I. Cuba.
7 Latteradii. Grtlp. I. Bente.
5 Lavalleana. Orb. I. Cuba.
6 leucopleura. Mke. Puert. Cab.
5 lirata. Jim. I. Cuba.
2 malleata. Pfr. I. Haiti.
8 marmorata. Sh. I. Cuba.
2 Menkeana. Pfr. I. Haiti.
8 minuta. Gdlch. I. Cuba.
5 mixta. Wrght. „
8 modesta. Poey. „
5 montana. C. B. Ad. I. Jam.
8 Morini. Morl. Guatem.
2 nobilior. C. B. Ad. I. Jam.
2 Vr. Binneyana. „ „
5 notata. Gdlch. I. Cuba.
8 obesa. Weinl. I. Haiti.
2 obliqua. Pfr. I. Cuba.
5 ornata. Gdlch. „
5 Oviedojana. Orb. „
6 pallida. Gldg. I. Portor.
6 Vr. minor. „ „
6 Pearmanaeana. Chitt. I. Jam.
5 perlata. Gdlch. I. Cuba.
6 perplicata. Fer. Ind. occ.
8 Philippiana. Pfr. I. Cuba.
5 planospira. „ „
8 plicata. Poey. „
8 plumbea. Wrght. „
5 Poeyana. Orb. „

Cylindrella.

5 Vr. lactaria. Binn. I. Cuba.
5 polygyra. Pfr. Mexico.
8 porrecta. Gdlch. I. Cuba.
5 Portoricensis. Pfr. I. Portor.
5 Presasiana. „ I. Cuba.
5 producta. Gdlch. „
6 pruinosa. Morl. I. Pines.
6 pullula. Ind. occ.
2 puncturata. Pfr. I. Haiti.
8 Riisei. „ I. Portor.
6 Robertsi. C. B. Ad. I. Jam.
8 Rugeli. Sh. Matanz.
6 Salleana. Pfr. I. Haiti.
2 sanguinea. „ I. Jam.
2 Vr. carnea. C. B. Ad. „
5 Santacroixi. Pfr. I. S. Croix.
1 Sauvalleana. Gdlch. I. Cuba.
saxosa = volubilis.
5 scabrosa. Gdlch. I. Cuba.
5 scaeva. „ „
8 scalarina. Sh. „
5 scopulorum. Gdlch. „
5 seminuda. C. B. Ad. I. Jam.
2 sericea. Pfr. I. Haiti.
8 sexdecimalis. Jim. I. Cuba.
1 similis. C. B. Ad. I. Jam.
5 soluta. Pfr. I. Cuba.
5 Sowerbyana. Pfr. „
5 strangulata. Poey. „
5 striatella. Wrght. „
8 subtilis. Morl. Guatem.
6 subula. Fer. I. Jam.
2 suturalis. Weinl. I. Haiti.
6 Swiftiana. Cross. Mexico.
1 tenella. C. B. Ad. I. Jam.
8 Teneriensis. Wrght. I. Cuba.
1 torquata. Morl. „
2 transaperta. Serres. I. S. Doming.
2 transparens. Pfr. I. Jam.
1 tricolor. „ I. Haiti.
5 trilamellata. „ I. Cuba.
8 Trinitaria. „ I. S. Croix.
2 trochiformis. Sow. I. Haiti.
2 tumidula. Weinl. „
8 Turcasiana. Gdlch. Guatem.
5 uncata. Gld. I. Cuba.
5 variegata. Pfr. Matanz.
5 ventricosa. Gdlch. I. Cuba.
5 Vignalensis. Wrght. „
5 vincta. Gdlch. „
5 violacea. Wrght. „
5 volubilis. Morl. „
5 Vr. saxosa. Poey. „
5 Weinlandi. Pfr. I. Haiti.
8 Wrighti. „ I. Cuba.
2 zonata. C. B. Ad. I. Jam.

100. Fam. **Buliminidae.**

516. Gen. Buliminus. Bk.

Syn. Bulimina. Ehbg.
„ Bulimulus. Riss.

1. Sect. Caryodes. Alb.
2. „ Leucotaenius.„
3. „ Liparus. „
4. „ Pachnodus. „
5. „ Ovella. Pfr.
6. „ Rachis. Alb.
7. „ Cerastus. „
8. „ Petraeus. „

8a. Subst. Retowskia. Bttg.

9. Sect. Ena. Leach.
Syn. Peristoma. Kryn.
„ Merdigerus. Hld.
„ Napaeus. Alb.

9a. Subst. Leucochiloides. Clss.
Syn. Leucochila. Alb.

10. Sect. Cylindrus. Fitzgr.
11. „ Mastus. Bk.
Syn. Cylindrus. Pfr.
12. Sect. Zebrina. Hld.
Syn. Brephulus. Bk.
13. Sect. Chondrula. „
Syn. Chondrus. Cuv.
„ Jaminia. Riss.
„ Gonodon. Hld.
„ Eucore. Agas.
„ Mirus. Alb.
14. Sect. Rhaphiellus. Pfr.

7 Abyssinicus. Rüpp. Abyssin.
9a. Adelaidae. Ad. et Ang. Austrl.
6 adumbratus. Pfr. I. Comorn.
12 albatus. Fer. I. Socotor.
12 albiplicatus. Mrts. Farghana.
13 albolimbatus. Parr. Saratow.
13 Anatolicus. Issel. Erivan.
1 Angasianus. Pfr. P. Lincoln.
9 Apenninus. Jan. Apennin.
11 Arabicus. Forsk. Arab.
9 arcuatus. Hutt. Moulmein.
attenuatus = Ehrenbergi.
9 badiosus. Fer. I. Tenrff.
9 baeticatus.„ „
13 Bayeri. Parr. Caucas.
6 Bengalensis. Lm. Bengal.
6 Benguelensis. Pfr. Benguel.
13 Bergeri. Roth. Graecia.
9 Bertheloti. Pfr. I. Gomera.
12 bidens. Kryn. Tauris.
6 Bidwilli. Cox. Queensl.
9 Böttgeri. Cless. Caucas.

Bubminnes cinctus Jay
atomarius Utray
infrafascialis Ord
infrafascialis Ord
solitarius Pour
sexdentatus
Zebriolus Fer
tripicata mubl
pruinosus Ord
incertus
sylvaticus Hull
jcannotti Tower
chersonellus
meridionalis Kryn
raddei Kob
rorsalis Bily
rosemarsleri Pfr
pruinija Mke
orbus Bens
moussonianus Pet
fo arrgesii Pfr
agradnis Pfr
Cembricus
redfieldi Pfr
nakabaricus Pfr
perdonii Bens
cochleella Mull
alepi Fer
syrianis Pfr
alepponsis Pfr
bohemaKeri Kryn
fasciatus Fer
acuminatus Ret

Bubminnes fuscolabris Kryn
melanostoma Mubl
simplex Mull
perspectivus Pfr
Kabylianus Let
nevilleii Ad.

Buliminus.

13 Boysianus. Bens. Himal.
6 Braunsii. Mrts. Zanzbr.
3 Brazieri. Ang. Austrl.
3 bulla. Mke. Austrl.
6 Burnayi. Dhrn. I. Princip
8 candelaris. Pfr. Thibet.
8 candidus. Lm. Arab.
13 Cantori. Phl. China.
8 carneus. Pfr. Lycia.
9 Caucasicus. Pfr. Caucas.
12 Chersonesicus. Sow. Cherson.
9 coelebs. Bens. Bengal.
9a. coenopictus. Hutt. Afghanist.
12 compactus. Friv. I. Candia.
7 connivens. Pfr. Sengl.
4 conulinus. Mrts. Zanzbr.
4 conulus. Rv. Natal.
2 crassilabris. Gray. I. Mdgscr.
cyaneus = pruninus.
12 cylindricus. Mke. Tauris.
12 Vr. fusiformis. „ „
12 „ Tauricus. Alb. „
12 Damarensis. H. Ad. I. Damar.
12 Dardanus. Friv. Brussa.
12 detritus. Müll. Europ. m.
12 Vr. corneus. Mich. „
12 „ radiatus. Brug. „
10 diaphanus. Hondur.
13 dydymodes. Bttg. Talysch.
13 diffusus. Mss. Armen.
11 dirphicus. Blanc. Graecia.
12 dominus. Bens. Cashmir.
Drakenbergianus = Natalensis.
1 Dufresnii. Leach. Tasman.
3 dux. Pfr. I. K. Georg.
12 eburneus. Pfr. Hierosolym.
8 Ehrenbergi. „ Palaest.
8 Vr. attenuatus. Mss. „
12 Eremita. Bens. Afghan.
etuberculatum = gastrum.
9 exiguus. Morl. I. Mayott.
eximia = tridens.
7 Fairbanki. Pfr. Malab.
12 fasciolatus. Oliv. Syria.
12 Vr. faunus. Villa. Europ. m.
12 „ faux-nigra. Parr. „
2 Favannii. Lm. I. Mdgscr.
6 Ferussaci. Dkr. Loanda.
4 fulvicans. Pfr. I. Sechell.
9 gastrum. Ehbg. I. Syra.
9 Vr. etuberculatus. Frfld. „
9 „ pusio. Brod. „
9a. gemmula. Bens. I. C. Verd.
13 Ghilanensis. Issel. Ghilan.
12 gibber. Zglr. Tauris.
9 Graecus. Bk. I. Morea.

Buliminus.

12 Haberhaueri. Dhrn. Farghana.
8 Halepensis. Pfr. Syria.
4 Helena. Quoy. I. S. Helen.
9 helvolus. Webb. I. Tenrff.
6 histrio. Pfr. N. Hebrid.
12 Hohenackeri. Kryn. Georgia.
9 Jacksonensis. Cox. P. Jacks.
7 Jerdoni. Bens. Dekkan.
12 illibatus. Zglr. Tauris.
9 inconspicuus. Morl. I. Mayott.
3 indutus. Mke. Austrl.
11 insularis. Ehbg. Dahlak.
13 intumescens. Mrts. Samarknd.
Jordani = labrosus.
3 Kingii. Gray. Austrl.
8 Kotschyi. Pfr. Samarknd.
Kubanensis = tridens.
12 Kunawurensis. Hutt. Kunaw.
12 labiellus. Mrts. Turkest.
8 labiosus. Müll. Socotor.
8 Vr. Jordani. „ „
8 labrosus. Oliv. Syria.
13 lamelliferus. Rm. Caucas.
6 Landaueri. Pfr. I. Haiti.
13 Lederi. Bttg. Caucas.
9a. lepidulus. Ad. et Ang. Austrl.
13 limbodentatus. Mss. I. Cyprus.
13 Letourneuxi. Bourg. Blidah.
13 Loewii. Phl. Graecia.
13 Vr. Thiesseana. Mss. „
6 Magenii. Gass. N. Cald.
Mavortius = pulchra.
3 Maxwellei. Braz. I. K. Georg.
6 melanacme. Pfr. Mozbq.
3 melo. Quoy. N. Holl.
6 meridionalis. Pfr. Afric.
13 microtragus. Parr. Graecia.
9 montanus. Drp. Europ.
9 Moquinianus. Webb. I. Tenrff.
6 Mozambicensis. Pfr. Mozbq.
4 Natalensis. Krss. Natal.
4 Vr. Drakenbergiensis. Smth. Trsvl.
6 neuricus. Rv. C. Palm.
9 Nilaghiricus. Pfr. Nilghr.
13 Niso. Riss. Italia.
13 nivalis. Hutt. Simla.
8 niveus. Pfr. Sebastpl.
13 nucifragus. Parr. I. Cyprus.
9 obesatus. Webb. I. Canar.
9 obscurus. Müll. Europ.
10 obtusus. Drp. „
10 Vr. corneus. Parr. Styria.
10 „ elongatus. „ „
9 olivaceus. Pfr. I. Creta.
13 orientalis. Friv. I. Princip.
13 ovularis. Oliv. Syria.

Buliminus.

13 Vr. sulcidens. Mss. Syria.
12 Oxianus. Mrts. Ghilan.
6 pallens. Jon. Guinea.
12 Persicus. Bayer. Persia.
12 Vr. major. „ „
13 phasianus. Dub. Caucas.
9 proletarius. Pfr. I. Ceyl.
9 pruninus. Gld. I. Azor.
9 Vr. cyaneus. Alb. „
6 pulchra. Gray. I. Ceyl.
11 pullus. „ India.
4 pulverulentus. Pfr. I. Sechell.
6 punctatus. Ant. Bundlknd.
13 pupa. L. Graecia.
pusio = gastrum.
13 quadridens. Müll. Pyren.
13 quinquedentatus. Mhlfld. Dalm.
9 Reinianus. Kob. Japon.
12 Retowskyanus. Cless. Krimm.
13 reservalis. Bielz. Trsylv.
13 Vr. sinistrorsus. Bielz. „
13 „ venerabilis. Parr. „
8 Revoili. Bourg. Somali.
3 rhodostomus. Gray. N. Holl.
6 rhodotaenius. Mrts. Africa.
12 Rothi. Pfr. Graecia.
9 rufistrigatus. Bens. Himal
7 rufopictus. „ I. Ceyl
9a. Samavaensis. Mss. Aden.
6 sanguineus. Barcl. I. Maurit.
9 Santa Mariana. Morl. I. Azor.
13 Saulcyi. Bourg. Syria.
8a. Schlaefflii. Mss. Transcauc.
13 septemdentatus. Roth. Syria.
9 Siamensis. Rdfld. Siam.
8 Sidoniensis. Fer. Syria.
12 Sindicus. Bens. Sinde.
5 Socotorensis. Pfr. Socotor.
9 Sogdianus. Mrts. Smrknd.
4 spadiceus. Mke. Natal.
12 spoliatus. Parr. Attica.
9 stalix. Bens. I. Ceyl.
13 stylus. Parr. I. Cyprus.
11 subdiaphanus. King. I. C. Verd.
9 subtilis. Rm. Cattar.
6 succinctus. Mrts. Bagam.
sulcidens = ovularis.
4 Swinhoei. Pfr. Tasman.
8 Syriacus. „ Syria.
1 Tasmanicus. Pfr. Tasman.
Tauricus = cylindricus.
9 Terversianus. Webb. Mogdr.
Thiesseana = Löwii.
9 todillus. Morl. Oran.
12 Tournefortianus. Fer. Natolia.
13 tridens. Müll. Germ.

Buliminus.

13 Vr. eximius. Rm. Bukrst.
13 „ Kubanensis. Mss. Caucas.
7 trifasciatus. Brug. I. Ceyl.
3 trilineatus. Quoy. N. Holl.
13 Truquii. Bell. I. Cyprus.
6 trutta. Blfld. India.
4 tumefactus. Rv. G. Bassam.
12 tumidus. Parr. Tauris.
13 turgidus. „ Palaest.
9 variatus. Webb. I. Tenrff.
6 variolosus. Morl. I. Nossibé.
12 Varnensis. Friv. Varna.
4 velutinus. Pfr. I. Sechell.
venerabilis = reversalis.
6 venustus. Morl. I. Comorn.
9a. vermiformis. Paladilh. Aden.
9 vibex. Hutt. Landoor.
9 vicarius. W. Blfd. India.
9 vulgaris. Morl. I. S. Miguel.
12 zebra. Oliv. Graecia.
12 Zelebori. Friv. Syria.

517. Gen. Partula. Fer.

Syn. Partulus. Bk.

abbreviata. Mss. I. Tutuila.
adusta. Garr. Oc. pacf.
affinis. Newc. I. Maui.
alabastrina. Pfr. I. Salom.
alternata.
amabilis. Pfr. I. Anaa.
Vr. dentata. Pfr. I. Tahiti.
amanda. „
annectens. Pse. „
approximata. Pse. „
arguta. „ I. Huahein.
assimilis. „ I. Rartng.
attenuata. „ I. Tahiti.
auriculata = Otaheitana.
bicolor. Pse. I. Tahiti.
bifasciata. Brod.
bilineata. Pse. I. Rajatea.
Caledonica. Pfr. N. Cald.
callifera. „ I. Rajatea.
canalis. Mss. I. Tutuila.
Carteriensis. Quoy. N. Hibern.
citrina. Pse. I. Rajatea.
clara. Fer. I. Tahiti.
cognata. Pse. I. Huahein.
compacta. „ I. Rajatea.
compressa. Pfr. I. Societ.
conica. Gld. I. Upolu.
Cookiana. Mss. I. Rartng.
Coxi. Ang. Oc. pacf.
crassa. Pse. I. Tahiti.
decussatula. Pfr. I. Samoa.

rtul a Takeiana Brug
billa Psc
ventricosa Starr
Taeniatā Morch
robustā Psc
vexillum Psc
rufa Less
navigatoria Psc.
australis
crassilabris Psc
sinistrorsa Psc
luteā Less
formosa Psc
gracilior
rectā Psc
ovatā Psc
pusilla Pfr
auricula
castanea
perplexa Starr
submarginatā Psc
suturalis Psc
Vanikorensis Quoy
suturalis Pfr.
ipleomorpha Lacyardei Brug

Achatinella acuminata Pfr
a culā Sw
amoena Pfr
aplycha Pfr
auricula Fer

Partula.

densilineata. Rv.
dentata = amabilis.
dentifera. Pfr. I. Rajatea.
elongata. „ I. Moorea.
Erhelii. Morl. I. Societ.
faba. Martyn. „
filosa. Pfr. I. Samoa.
fusca. Pse. I. Rajatea.
Ganymedes. Pfr. I. Societ.
Garretti. Pse. I. Rajatea.
gibba. Fer. I. Merian.
globosa. Pse. I. Rajatea.
glutinosa. Pfr. I. Salom.
gonochila. „ I. Navigt.
gracilis. Pse. I. Rajatea.
grisea. Less. N. Guinea.
Guamensis. Pfr. I. Guam.
Hebe. „ I. Rajatea.
Huaheinensis. Garr. I. Huahein.
hyalina. Brod. I. Tahiti.
Jeffersoni.
imperforata. Pse. I. Rajatea.
inflata. Rv. I. Sandw.
isabellina. Pfr.
labiata. Pse. I. Tahiti.
lignaria. „ „
lineata. Less. I. Ovalan.
lineolata. Pse. I. Tahiti.
lirata. Lss. I. Lomma.
lugubris. Pse. I. Rajatea.
Macgillivrayi. Pfr. N. Hebrid.
Mastersi. „ I. Guam
micans. Pfr. I. Salom.
microstoma. Pse. I. Rajatea.
Mooreana. I. Moorea.
nodosa. Pfr. „
nucleola. Pse. „
Otaheitana. Brug. I. Tahiti.
Vr. auriculata. Brod. „
planilabrum. Pse. I. Tahaa.
producta. „ I. Tahiti.
protea. „ I. Rajatea.
pulchra. „ I. Huahein.
purpurascens. Pfr. I. Narigat.
radiolata. „ N. Hibern.
Recluziana. Petit. I. Tutuila.
repanda. Pfr. N. Hebrid.
rosea. Brod. I. Huahein.
rubescens. Rv. I. Marq.
rustica. Pse. I. Rajatea.
semilineata.
simplaria. Morl. I. Tahiti.
simulans. Pse. I. Moorea.
sinistralis. „ I. Tahiti.
solidula. Rv. I. Societ.
spadicea „ I. Marq.

Partula.

stolida. Pse. I. Tahiti.
strigosa. Pfr. I. Amirl.
striolata. Pse. I. Moorea.
subangulata.
subgonochila. Mss. I. Futun.
terrestris. Pse. I. Sandw.
Thalia.
trilineata. Pse. I. Tahiti.
umbilicata. „ I. Rajatea.
Upolensis. Mss. I. Upolu.
Vanikorensis. Quoy. I. Vanik.
varia. Brod. I. Societ.
variabilis. Rse. I. Rajatea.
virginea. „ I. Tabu.
zebrina. Gld. I. Upolu.

518. Gen. Auriculella. Pfr.

ambusta. Pse. I. Sandw.
auricula. Fer. „
crassula. Smth. I. Maui.
expansa. Pse. I. Sandw.
jucunda. Smth. „
pulchra. Pse. „

519. Gen. Achatinella. Sw.

Syn. Helicteres. Fer.
„ Helicter. Pse.

1. Sect. Partulina. Pfr.
2. „ Bulimella. „
3. „ Achatinellastrum. „
3a. Subst. Eburnella. Pse.
4. Sect. Apex. Alb.
5. „ Frickella. Pfr.
6. „ Amastra. H. A. Ad.

Syn. Laminella. Alb.

7. Sect. Carinella. Pfr.
8. „ Laminella. „
9. „ Newcombia. „
10. „ Perdicella. „
11. „ Labiella. „
12. „ Leptachatina. Gld.

3 abbreviata. Rv. I. Oahu.
6 accincta. Mich. I. Sandw.
2 Adamsii. Newc. „
3 adusta. Rv. I. Oahu.
8 affinis. Newc. I. Maui.
12 Agatha. Rv. I. Sandw.
4 albofasciata. Smth. „
8 albolabris. Newc. I. Oahu.
6 amicta. Smth. I. Sandw.
3 Anacardiensis.
1 Anthonii. Newc. I. Kolon.

Achatinella.

4 apicata. Newc. I. Sandw.
8 assimilis „ I. Oahu.
2 attenuata. Pfr. I. Maui.
3 augusta. Smth. I. Oahu.
3 bacca. Rv. „
6 Baldwini. Newc. I. Sandw.
3 bella. Rv. I. Malokai.
4 bicolor. Gulk. I. Oahu.
3 bilineata. Rv. I. Sandw.
8 biplicata. Newc. I. Rauai.
8 brevis. Pfr. I. Oahu.
3 Buddi. Newc. „
3 Vr. plumata. Gulk. „
bulbosa = picta. „
2 bulimoides. Sw. „
2 Vr. oomorpha. Gulk. „
2 Byronii. Wood. „
2 Vr. melanostoma. Newc. „
11 callosa. Pfr. „
3a. casta. Newc. „
3 castanea. Rv. I. Sandw.
6 cerealis. Gld. I. Oahu.
cervina = ovata.
12 cingula. Mghls. I. Oahu.
9 cinnamomea. Pfr. I. Sandw.
8 circulata. Frick. „
8 citrina. Mighls. „
12 clara. Pfr. „
3 colorata. Rv. I. Oahu.
2 concavospira. Pfr. I. Sandw.
3 concinna. Newc. I. Rauai.
4 coniformis. Gulk. I. Oahu.
6 conspersa. Pfr. „
contracta = curta.
8 cornea. Newc. I. Sandw.
12 corneola. Pfr. „
2 crassa. Newc. I. Rauai.
8 crassilabrum. „ I. Oahu.
9 Cumingi. „ I. Maui.
3 cuneus. Pfr. I. Oahu.
3a. curta. Newc. „
3a. Vr. contracta. Gulk. „
3a. „ delta. „ „
8 cylindrica. Newc. „
delta = curta.
12 dimidiata. Pfr. I. Oahu.
diversa = fulgens.
1 dubia. Newc. I. Oahu.
3 Dunkeri. Cumg. „
eburnea = Tappaniana.
2 elegans. Newc. I. Oahu.
12 elevata. „ „
6 ellipsoidea. Gld. I. Maui.
8 elliptica. Gulk. I. Oahu.
3 Emmersoni. Newc. „
fasciata = Tappaniana.

Achatinella.

Ferussaci = sanguinea.
8 flavescens. Newc. I. Hawai.
4 flavida. Gulk. I. Oahu.
2 Forbesiana. Pfr. I. Sandw.
2 Frickei. „ „
3 fulgens. Newc. I. Oahu.
3 Vr. diversa. Gulk. „
1 fulgurans. Newc. I. Sandw.
3 fulva. „ „
12 fumosa. „ I. Oahu.
8 fusca. „ „
3 fuscolineata. Smth. „
9 gemma. Pfr. I. Sandw.
6 gigantea. Newc. I. Maui.
2 glabra. „ I. Oahu.
1 Gouldi. „ I. Maui.
8 gravida. Fer. I. Sandw.
8 Grayana. Pfr. I. Oahu.
1 grisea. Newc. I. Maui.
4 Gulicki. Smth. I. Oahu.
12 guttula. Gld. I. Maui.
2 Hanleyana. Pfr. I. Sandw.
2 Hawaiana. Gulck. I. Hawai.
10 Helena. Newc. I. Malokai.
8 humilis. „ „
hybrida = producta.
12 ignominiosa. Pse. I. Sandw.
4 impressa. „ „
8 inflata. Pfr. I. Oahu.
8 intermedia. Newc. „
3 Johnsoni. „ „
7 Kauajensis. „ I. Kauai.
11 labiata. „ I. Oahu.
lactea = variabilis.
4 leucophaea. Gulck. „
4 leucoraphe. „ „
lignaria = terebra.
8 lineolata. Newc. I. Hawai.
livida = vulpina.
2 lorata. Fer. I. Sandw.
2 Vr. pallida Nutt. I. Oahu.
4 lugubris. Ch. I. Hawai.
6 magna. C. B. Ad. I. Rauai.
2 marmorata. Gld. I. Maui.
2 Vr. perdix. Rv. „
8 Mastersi. Newc. „
10 Mauiensis. „ „
6 melampoides. Pfr. I. Oahu.
8 melanosis. Newc. I. Hawai.
melanostoma = Byronii.
8 micans. Pfr. I. Sandw.
3 Mighelsiana. Pfr. I. Malok.
8 moësta. Newc. I. Rauai.
8 mucronata. „ I. Maui.
2 multilineata. Newc. I. Oahu.
4 mustelina. Mighls. I. Waian.

Achatinella candida
costā Newc
cinctā Migh
cincrosa
circumcinctā Dall
circumpera
clavulus Sowb
crassidentata Pfr
decipiens Newc
dicora Fer
dentata Pfr
exūncta Pfr
fusiformis Pfr
globosa
gracilis Pfr
grana
grossa Pfr
lachrymosa Gulick
macrostoma
margaritā Pfr
marmorea
modestā Rve
monacha Pfr
multicola
cincrosa pfr

Achatinella nucleola Pse
fatrtri Newc
pfufferi Newc
pica Swn
planospira
pulchella Pfr
pusilla Newc
quernea
radis Pfr
rufula Newc
semicarinata Newc

Achatinella sinuata Gld
suffusa Rve
subinsoni
teres Pfr
theobroma
Tricolor Jay
undata Newc
ventricosa Pfr
ventrosa Pfr
Vericens Rve
viridis
vittata Rve
vanicorensis R. & G.

Achatinella.

3 napus. Pfr. I. Sandw.
4 neglecta. Smth. „
9 Newcombiana. Pfr. I. Malok.
6 nigra. Newc. I. Maui.
8 nigrolabris. Smth. I. Oahu.
12 nitida. Newc. I. Maui.
8 nubilosa. Mighl. I. Oahu.
6 nucleola. Gld. I. Sandw.
12 obclavata. Pfr. I. Oahu.
6 obesa. Newc. I. Maui.
8 obscura. Newc. I. Rauai.
3 olivacea. Rv. I. Sandw.
3 Vr. prasina.„ „
oomorpha = bulimoides.
10 ornata. Newc. I. Maui.
12 oryza. Pfr. I. Oahu.
2 ovata. Newc. „
2 Vr. alba. „ „
2 „ cervina Gulk. „
3 oviformis. Newc. „
3 pallida. Nutt. „
8 Peasei. Smth. I. Sandw.
perdix = marmorata.
perversa = decora.
8 petricola. Newc. I. Malok.
9 physa. „ I. Hawai.
8 picta. Mighl. I. Oahu.
8 Vr. bulbosa. Gulk. „
9 plicata. Mighl. I. Malok.
plumata = Buddii.
3 polita. Newc. I. Malok.
4 polymorpha. Gulk. I. Oahu.
8 porphyrea. Newc. „
6 porphyrostoma. Pse. „
prasina = olivacea.
3 producta. Rv. I. Oahu.
3 Vr. hybrida. Newc. „
3 pulcherrima. Sw. I. Sandw.
6 pulla. Newc. I. Rauai.
8 pupoidea.„ I. Maui.
12 pyramis. Pfr. I. Kauai.
1 radiata. Gld. I. Maui.
3a. recta. Newc. I. Oahu.
2 Redfieldi. „ I. Maui.
3 Reevei. C. B. Ad. I. Oahu.
6 reticulata. Newc. „
3 rodoraphe. Smth. I. Sandw.
2 rosea. Sw. „
8 rubens. Gld. „
8 rubida. Gulk. I. Oahu.
rubiginosa = taeniolata.
3 rufa. Newc. I. Malok.
2 rugosa. „ I. Oahu.
8 rustica. Gulk. I. Maui.
8 sanguinea. Newc. I. Oahu.
8 Vr. Ferussacci „ I. Sandw.

Achatinella.

2 scamnata. Fer. I. Sandw.
12 simplex. Pse. I. Hawai.
4 simulans. Rv. I. Oahu.
4 Vr. cestus. Newc. „
2 sordida. „ „
8 soror. „ I. Mauai.
2 Sowerbyana. Pfr. I. Sandw.
8 spirizona. Fer. I. Oahu.
1 splendida. Newc. I. Maui.
Stewarti = vulpina.
8 straminea. Rv. I. Sandw.
12 subovata. Fer. „
8 subrostrata. Pfr. „
2 subvirens. Newc. I. Oahu.
12 succincta. „ I. Hawai.
12 succinea. Gulk. I. Sandw.
9 sulcata. Pfr. „
4 Swifti Newc. I. Oahu.
2 taeniolata. Pfr. „
2 Vr. rubiginosa. Newc. „
2 Tappaniana. C. B. Ad. I. Maui.
2 Vr. eburnea Gulk. „
2 „ fasciata. „ „
8 tenuilabris. „ I Oahu.
2 terebra. Newc. I. Maui.
2 Vr. lignaria. Gulk. „
1 tessellata. Newc. I. Malok.
8 tetrao. „ I. Maui.
8 textilis. Fer. I. Sandw.
3 torquata. Rv. „
2 torrida. Gulk. „
3 trilineata. „ I. Oahu.
3 Vr. zonata.„ „
6 tristis. Fer. „
4 tuberans. Gulk. „
4 turgida. Newc. „
8 turritella. Fer. „
8 umbilicata. Pfr. „
3a. undulata. Newc. „
2 valida. Pfr. I. Sandw.
varia = vulpina.
2 variabilis. Newc. I. Rauai.
2 Vr. lactea. Gulk. „
8 variegata. Pfr. I. Sandw.
8 Vr. decepta. C. B. Ad. I. Sandw.
6 ventulus. Fer. „
8 venusta. Migh. I. Oahu.
4 versicolor. Gulk. „
vestita = decora.
2 vidua. Pfr. I. Sandw.
6 violacea. Newc. I. Malok.
1 virgulata. Mighl. „
2 viridans. „ I. Oahu.
12 vitrea. Newc. „
3a. vulpina. Fer. I. Sandw.
3a. Vr. livida. Sw. „

Achatinella.

3a. Vr. Stewarti. Green. I. Sandw.
3a „ varia. Gulk. „
zonata = trilineata.

520. Gen. Stenogyra. Sh.

Syn. Sira. A. Schmdt.

1. Sect. Rumina. Riss.

Syn. Orbitina. „
„ Cylindrina. Schlüt.
„ Bulimulus. Woodwd.

2. Sect. Clavator. Mrts.
3. „ Obeliscus. Bk.
4. „ Prosopeas. „
5. „ Euspiraxis. Pfr.
6. „ Nothus. Alb.
7. „ Subulina. Bk.

Syn. Macrospira. Sw.

8. Sect. Opeas. Alb.
9. „ Melaniella. Pfr.

7 angustior. Dhrn. I. Princip.
8 Artensis. Gass. N. Cald.
8 avenacea. Morl. I. Mayott.
3 bacillus. Pfr. I. Portor.
7 baculina. Blfld. Himal.
Balstoni = eximia.
7 barbigera. Morl. S. Thomé.
8 Beckiana. Pfr. I. Opara.
7 Berendti. „ Jalapa.
3 calcarea. Born. Brasil.
8 Caraccasensis. Rv. Caracc.
3 carphodes. Pfr. Brasil.
7 Cassiaca. Bens. Khas. Hill.
7 cerea. Pfr. Fern. Po.
7 Chinensis. „ Shanghai.
3 clava. Rv. S. Thomé.
2 clavator. Petit. I. Mdgscr.
× clavulus = Goodallii.
7 corrosula. Pfr. Travanc.
4 costulosa. C. B. Ad. I. Jam.
3 cuneus. Pfr. Ecuadr.
× 1 decollata. L. Europ. mer.
5 Dunkeri. Pfr. I. Haiti.
3 ercila. Bens. China.
5 erecta. „ Nankng.
2 eximia. Sh. I. Mdgscr.
3 gigas. Poey. I. Cuba.
9 gonostoma. Gdlch. „
× 8 Goodallii. Mill. I. S. Anton.
8 Vr. clavulus. Fer. Brasil.
× 8 gracilis. Hutt. India.
× 9 gracillima. Pfr. I. Cuba.
8 Gundlachi. Arang. „
8 Hanensis. Rang. I. C. Verd.

Stenogyra.

×5 Haughtoni. Bens. I. Andam.
3 homalogyra. Sh. I. Cuba.
8 Javanica. Rv. I. Java.
5 incerta. Mss. N. Grnd.
× 3 involuta. Gld. Liberia.
× 8 juncea. Gld. I. Viti.
8 Vr. Upolensis. Mss. I. Samoa.
×2 lanceolata. Pfr. Natal.
5 Layardi. Bens. I. Ceyl.
3 limnaeformis. Mss. N. Grnd.
8 linearis. Krss. Natal.
8 Meiacoshmiensis. Ad. et Rv. I. Meiacs.
5 melanielloides. Gdlch. I. Cuba.
6 Mexicana. Pfr. Mexico.
3 micans. Pfr. Natal.
9 microstoma. Gdlch. I. Cuba.
3 Moreleti. Dsh. I. Mdgscr.
3 obeliscus. Moric. Brasil.
×7 obtusa. Blfd. Blamo.
2 obtusata. Gm. I. Mdgscr.
7 octona. Ch. I. Cuba.
5 paludinoides. Orb. I. Cuba.
7 pellucens. C. B. Ad. I. Jam.
5 perplexa.
7 pyrgula. Japon.
3 riparia. Pfr. Ecuad.
4 Röpstorfi. Mörch. I. Nicob.
7 sarissa. Bens. Bengal.
7 simpularia. Morl. I. Mayott.
7 Sinkipensis. Nevil. Sinkipen.
8 Souverbiana. Gass. I. Art.
× 7 striata. Lea. Liberia.
7 striosa. C. B. Ad. I. Jam.
×8 subula. Pfr. Ind. occ.
3 subuliformis. Moric. Brasil.
7 sulcata. Gray. Ind. occ.
3 Swiftiana. Pfr. I. S. Thom.
3 sylvatica. Spix. Brasil.
3 terebraster. Lm. I. Portor.
7 trochlea. Pfr. Mexico.
8 Tuckeri. „ Austrl.
Upolensis = juncea.

521. Gen. Rhodea. H. A. Ad.

gigantea. Mss. N. Grnd.
Pfeifferi. Cross. „
Wallisiana. Dhrn. „

101. Fam. **Cionellidae.**

522 Gen. Glessula. Alb.

Syn. Electra. Alb.

amentum. Bens. Calcutt.
Anamullica. W. Blfd. Anamull.

Tornogyra nucleolus Bens.
Striatella Rang.
nitida Ne
Vivipara Sby
pyrgiscus Pfr.
indicus Pfr.
laevigata Pfr.
fortunei Pfr.
lata
clavulina
barclayi Pfr.
octonoides Orb.

Ascaris lumbricoides L.

Oxyuris vermicularis L.

Trichocephalus dispar Rud.

Strongylus filaria Rud.

Strongylus paradoxus Mehlis

Strongylus commutatus Dies.

Strongylus contortus Rud.

Strongylus rufescens Leuck.

Strongylus tenuis Mehlis

Strongylus subulatus Rud.

Strongylus auricularis Zed.

Strongylus micrurus Mehlis

Strongylus armatus Rud.

Strongylus filicollis Rud.

Strongylus retortaeformis Zed.

Strongylus pergracilis Rud.

Strongylus gracilis Duj.

Strongylus tubiformis Zed.

Strongylus nodularis Rud.

Strongylus inflatus Rud.

Strongylus hypostomus Dies.

Strongylus quadrispinulatus Dies.

Strongylus pachyscelis Zed.

Strongylus strumosus Rud.

Strongylus spiculoptera Dies.

Strongylus alveatus Rud.

Strongylus pellucidus Rud.

Strongylus ventricosus Rud.

Strongylus hamatus Rud.

Strongylus Equinus Mueller

Strongylus Asini Rud.

Strongylus Mega Rud.

Strongylus Tetracanthus Mehlis

Strongylus Paradoxus Mehlis

Strongylus Commutatus Dies.

Strongylus Contortus Rud.

Strongylus Rufescens Leuck.

Strongylus Tenuis Mehlis

Strongylus Subulatus Rud.

Strongylus Auricularis Zed.

Strongylus Micrurus Mehlis

Strongylus Armatus Rud.

Strongylus Filicollis Rud.

Strongylus Retortaeformis Zed.

Strongylus Pergracilis Rud.

Strongylus Gracilis Duj.

Strongylus Tubiformis Zed.

Strongylus Nodularis Rud.

Strongylus Inflatus Rud.

Strongylus Hypostomus Dies.

Strongylus Quadrispinulatus Dies.

Strongylus Pachyscelis Zed.

Strongylus Strumosus Rud.

Strongylus Spiculoptera Dies.

Strongylus Alveatus Rud.

Strongylus Pellucidus Rud.

Strongylus Ventricosus Rud.

Strongylus

Glessula.

anomala. Pfr. Peru.
Bensoniana. Pfr. Nilghr.
brevis „ India.
Calabarica. „ Old Calab.
Ceylanica. „ I. Ceyl.
Chessoni. Bens. India.
Comoorensis. Pfr. I. Comorn.
conifera. Pse. I. Juan. Fern.
corneola. Pfr. I. Sandw.
crassilabris. Bens. India.
Deshayesii. Pfr. I. Ceyl.
gemma. Bens. Bengal.
illustris. Aust. India.
inconspicua. Nevil. Seypor.
inornata. Pfr. I. Ceyl.
mullorum. Blfd. Madras.
nitens. Gray. I. Ceyl.
notigena. Bens. Bomb.
parabilis. „ I. Ceyl.
Peguensis. W. Blfd. Pegu.
Perotteti. Pfr. Nilghr.
praelustris. Bens. Orissa.
pyramis. „ M. Khasi.
retifera. Mrts. I. Cameron.
rugata. Blfd. India.
Sattaraensis. A. Ad. Bomb.
serena. Bens. India.
Singhurensis. W. Blfd. „
subjerdoni. Nevil. Seypore.
subserena. „ Travancor.
tenuispira. Bens. Assam.
textilis. W. Blfd. Anamull.

523. Gen. Cionella. Jeffr.

Syn. Styloides. Ftzgr.
„ Zua. Gray.
„ Cochlicopa. Moq. Td.
„ Ferussacia. Mörch.

1. Sect. Zua. Leach.

Syn. Hydastes. Parr.
„ Cochlicopa Riss.
„ Ferussacia. Stab.

2. Sect. Hypselia. Lowe.
3. „ Cecilioides. Fer.

Syn. Acicula. Riss.
„ Caecilioides. Herms.
„ Polyphemus. Parr.
„ Caecilianella. Bourg.

4. Sect. Geostilbia. Cross.
5. „ Leptinaria. Bk.
6. „ Ferussacia. Riss.

Syn. Pegea. Riss.
„ Vediantius. „
„ Strobilus. H. A. Ad.

Cionella.

6a. Subst. Folliculus. Agas.

Syn. Euferussacia. Bourg.

6b. Subst. Cylichnidia. Lowe.
6c. „ Tornatellinoides. Pfr.
6d. „ Pseudazeca. Pfr.

3 acicula. Müll. Europ.
3 Actoniana. Ben. I. Sicil.
3 Amonitatum. Dhrn. I. S. Anton.
5 Antillarum. Sh. I. Portor.
3 Bourguignatiana. Ben. Algier.
5 bulimoides. Pfr. I. Iuan. Fern.
4 Caledonica. Cross. N. Cald.
5 Cumingiana. Pfr. Real. Lej.
6a. ennychia. Bourg. Bona.
6d. eremiophila. „ „
6a. folliculus. Gronov. Gallia.
5 Funcki. Pfr. N. Grnd.
4 Gossei. „ I. Jam.
6c. Hierosolymarum. Roth. Syria.
6a. Hohenwarthi. Rm. Carniol.
3 hyalina. Bielz. Krain.
5 lamellata. Pot et M. Lima.
6d. lamellifera. Morl. Bona.
1 lubrica. Müll. Europ.
1 Vr. lubricella. Zglr. „
1 „ subcylindrica. L. Hispan.
1 Maderensis. Lowe. I. Mader.
6 Mauiensis. Pfr. I. Maui.
3 Mauritiana. H. Ad. I. Maurit.
3 nyctelia. Bourg. I. Mader.
6b. ovuliformis. Lowe. I. Portsnt.
3 Petitii. Dsh. I. Sicil.
6d. procerula. Morl. Algier.
subcylindrica = lubrica.
3 thamnophila. Bourg. Algier.
3 tumulorum. „ Syria.
6a. Vescoi. „ Algarve.
6a. vitrea. Webb. I. Lanzerot.

524. Gen. Agraulina. Bourg.

Syn. Lowea. Wats.

1. Sect. Fusillus. Lowe.
2. „ Amphorella. „
3. „ Azeca. Leach.

Syn. Odontulus. Parr.

3a. Subst. Azecastrum. Bourg.
3b. „ Alsobia. „
3c. „ Hypnophila. „

dentiens = pupaeformis.
3a. fusiformis. Lowe. I. Mader.
Goodalli = tridens.
2 melampoides. Lowe. I. Mader.
Menkeana = tridens.

Agraulina.

2 mitriformis. Lowe. I. Mader.
1 oryza. „ I. Portsnt.
3c. pupaeformis. Cantr. Dalm.
3c. Vr. dentiens. Pfr. „
2 subdiaphana. Biv. I. Sicil.
2 tornatellina. Lowe. I. Mader.
3a. tridens. Pultn. Europ.
3a. Vr. Goodalli. Fer. „
3a. „ Menkeana. Moq. Td. „
1 tuberculata. Lowe. I. Mader.

525. Gen. Tornatellina. Bk.

Syn. Strobilus. Mhlfld.
„ Elasmatina. Petit.
„ Lamellina. Pse.
„ Lamellaria. Liard.

aperta. Pse. I. Huahein.
bacillaris. Mss. I. Tonga.
Barclayi. India.
bilamellata. Ant. I. Juan. Fern.
conica. Mss. I. Upolu.
Mariei. Cross. N. Cald.
Noumeensis. „ „
oblongata. Pse. I. Tahiti.
peponum. Gld. I. Sandw.
splendida. Ant.

102. Fam. **Pupidae.**

526. Gen. Boysia. Pfr.

Syn. Hypoma. Alb.
„ Hypotrema. „

Bensoni. Pfr. Bengal.

527. Gen. Hypselostoma. Bens.

Syn. Tanystoma. „

tubiferum. Bens. Ava.

528. Gen. Pupa. Drp.

Syn. Cochlodonta. Fer.
„ Cochlodon. Lowe.
„ Jaminia. Riss.
„ Stomodonta. Merm.

1. Sect. Anostomella. Mrts.
2. „ Faula. H. A. Ad.
3. „ Torquilla. Stud.

Syn. Chondrus. Hrtm.
„ Abida. Leach.
„ Granaria. Hld.
„ Pupina. Ebhg.
„ Pupella. Sw.
„ Chondrina. Reichb.

Pupa.

3a. Subst. Abida. Leach.
3b. „ Tomigerella. Pfr.
3c. „ Modicella. H. A. Ad.

4. Sect. Charadrobia. Alb.
Syn. Leiostyla. Lowe.

5. Sect. Craticula. „

6. „ Orcula. Hld.
Syn. Eruca. Sw.
„ Pupula. Leach.
„ Gibbulina. Drouet.

7. Sect. Scarabella. Lowe.
Syn. Eryma. Alb.
„ Odontocyclas. H. A. Ad.

8. Sect. Odontocyclas. Schlüt.
Syn. Scopelophila. Alb.

9. Sect. Pagodella. H. Ad.
10. „ Infundibularia. Pfr.
11. „ Alvearella. Lowe.
12. „ Leucochila. Mrts.
13. „ Sphyradium. Agas.
14. „ Pagodina. Stab.
15. „ Pupisoma. Stoliczk.
16. „ Lauria. Gray.
Syn. Gastrodonta. Lowe.

17. Sect. Pupilla. Leach.
Syn. Torquatella. Hld.
„ Eruca. Sw.
„ Paludinella. Lowe.
„ Odostomia. Noq. Td.

18. Sect. Isthmia. Gray.
Syn. Truncatellina. Lowe.

19. Sect. Vertigo. Müll.
Syn. Pupella. Sw.
„ Mastula. Lowe.
„ Staurodon. Lowe.

19a. Subst. Alaea. Jeffr.
Syn. Dexiogyra. Stab.

19b. Subst. Vertilla. Moq. Td.

17 Acarus. Bens. I. C. Verd.
acutula = rhodia.
3a. Algesirae. Kob. Algesiras.
19a. alpestris. Fer. Helvet.
3 anceps. Fagot. Europ.
16 anconostoma. Lowe. I. Mader.
4 Anglica. Fer. Britan.
19b. angustior. Jeffr. Europ.
19b. Vr. Venetzii. Charp. Helvet.
19a. antivertigo. Drp. Europ.
19a. Arabica. Dhrn. Arab.
19a. arctica. Wallb. Sibir.
12 armifera. Say. Pensylv.
19a. Artensis. Montrz. I. Art.
17 Ascaniensis. A. Schmdt. Germ.

Veronicella floridana Rimm

Rupa apennina Champ.
aridula Held
corna Dr
begoarata Rosenv
calosa
germanica
lachrymosa Held
lineata Dr
marginata Dr
obtusa Dr
peponum Ch
poleyplecata Drap
pupula D
quadridens Stud
recta Lowe
saxicola Lowe
sexdentata
turcula D
Vinctra Lowe
curvidens Held
arizonensis Crabb.
atticola Lug.
decora Held
modica Held
corpulenta Morse.
hordacea Crabb,
gabbi Dall.
procera Held
Holzingeri Sterki
humphilli Sterki
calamitosa Pils
hordacella Pils
lappaniana Ad

Pupa blandi Morse
concinnula Cock
insignifica Nolan.
milium Held
tridentata Wolf
mexicana Sterki
v dorsum Sterki
hinneyana Sterki
oscariana Sterki
v ariolosa Held.
rowelli Newc
borealis Mor
gouldi B min

Pupa.

Athesina = pygmaea.
18 Atomus. Sh. I. Tenrff.
3a. avenacea. Brug. Gallia.
badia = muscorum.
3a. Baldensis. Parr. M. Balde.
3a. Bergamensis. Charp. Bergamo.
3a. Bigorriensis. Moq. Td. Pyren.
bigranata = muscorum.
13 biplicata. Mich. Dalm.
13 Vr. Resmanni. Villa. „
19a. bisulcata. Jick. Abyssin.
Boileausiana = secale.
19a. Bollesiana. Morse. Maine.
3a. Brauni. Rm. Gallia. m.
3a. Vr. labiosa. Moq. Td. „
17 brevicostis. Rv. Bengal.
19a. Brondeli. Bourg. Algier.
16 Bruguieri. Jick. Habab.
7 calathisca. Lowe. I. Portsnt.
17 Californica. Row. Californ.
18 Callicratis. Scach. Napoli.
3c. calpica. Westl. Algier.
2 Capensis. Kurr. C. b. sp.
19a. capillacea. Dhrn. I. Mindan.
3c. Caprerarum. Phl. Italia.
4 Caspia. Pfr. Leukoran.
7 cassida. Lowe. I. Mader.
4 castanea. Sh. I. Tenrff.
3a. cereana. Mhlfd. Gallia.
Charpentieri = Moulinsiana.
12 chordata. Pfr. Mztln.
4 cheilogona. Lowe. I. Mader.
3a. cinerea. Drp. Genova.
3a. clausilioides. Boubé. Catalon.
18 claustralis. Gredl. Etsch.
18 clavella. Reinh. Tiflis.
18 columella. Mich. I. Sicil.
4 concinna. Lowe. I. Mader.
6 conica. Rm. Carniol.
3a. consobrina. Zglr. Pyren.
12 contracta. Say. Virgin.
12 corticaria. „ Pensylv.
18 costulata. Nils. Europ.
17 cupa. Jan. Lombard.
curta = frumentum.
cylindracea = umbilicata.
3a. cylindracea. Zglr. Dalm.
3a. cylindrica. Mich. Pyren.
17 Dadion. Bens. Africa.
3a. Dalmatina. Prtsch. Dalm.
19a. Danica. Westl. Dania.
3a. depressilabris. Parr. Görz.
dilucida = Sempronii.
17 Dohrni. Pfr. I. C. Verd.
6 doliolum. Brug. Graecia.
6 dolium. Mich. Alpes.

Pupa.

3c. Dupotetii. Terv. Algier.
19a. edentula. Drp. Europ.
19a. Vr. turittella. Westl. Bavar.
elongata = frumentum.
19a. Eurieysii. Drouet. I. Trinid.
19a. exilis. C. B. Ad. I. Jam.
12 fallax. Say. Amer. b.
12 Vr. marginata. Born. „
3c. Farinesii. Desm. Pyren.
13 Ferrari. Porro. Como.
19a. fontana. Krss. Abyssin.
formosa = truncatella.
3a. frumentum. Drp. Germ.
3a. Vr. curta. Pot et M. Tyrol.
3a. „ elongata. Roverd.
3a. „ Illyrica. Rm. Illyr.
5 fusca. Lowe. I. Mader.
3a. fusiformis. Küst. Dalm.
19a. Genesii. Grdlr. Tyrol.
goniostoma = megacheilos.
17 Gorgonica. Dhrn. I. C. Verd.
19a. Gouldi. Binn. N. York.
gracilis = megacheilos.
3a. granum. Drp. Gallia.
Gredleri = inornata.
17 Grevillei. Chltty. I. Jam.
6 gularis. Rm. Carinthia.
6 Vr. spoliata. Rm. „
3c. Hunana. Gredlr. China.
hyalina = Kokeili.
19a. Jamaicensis. C. B. Ad. I. Jam.
Illyrica = frumentum.
3a inconspecta. Parr. Serbia.
17 Indica. Pfr. Barakp.
18 inornata. Gredl. Tyrol.
18 Vr. Gredleri. Cless. „
17 interrupta. Reinh. Caucas.
4 irrigua. Lowe. I. Mader.
6 Jumillensis. Guir. Murcia.
19b. Kingi. Cox. Austrl.
19a. Klunzingeri. Jick. Abyssin.
3c. Kobelti. Hidlg. Asturia.
8 Kokeili. Rm. Carniol.
8 Vr. hyalina. Rm. „
2 Kurrii. Krss. C. b. sp.
17 lardea. Jick. Abyssin.
4 laurinea. Lowe. I. Mader.
19a. Layardi. Bens. Africa.
18 Leignaciana. Cross. Cayenne.
19c. Lilleborgi. Westl. Suecia.
Lindermeyeri = scyphus.
3a. Luisitanica. Rm. Lusitan.
19b. lyrata. Gld. I. Sandw.
17 marginalba. Pfr. I. Cuba.
marginata = fallax.
3a. megacheilos. Jan. Ital.

Pupa.

3a. Vr. goniostoma. Küst. Pyren.
3a. „ gracilis. Rm. „
3a. „ tricolor. Villa. Rovered.
3c. Michaudi. Terv. Bougia.
3a. Micheli. „ Gallia.
5 millegrana. Lowe. I. Mader.
19a. mimula. Bens. I. Ceyl.
12 minuta. Say. Pensylv.
19a. minutalis. Morl. I. Mayott.
18 minutissima. Hrtm. Europ.
5 monticula. Lowe. I. Mader.
3a. Mortilleti. Stab. Nizza.
19a. Moulinsiana. Dup. Germ.
3a. Mühlfeldti. Küst. Dalm.
3a. Vr. ventilatoris. Parr. „
17 muscerda. Bens. I. Ceyl.
17 muscorum. L. Germ.
17 Vr. badia. C. B. Ad. Amer.
17 „ bigranata. Rm. Germ.
17 Neumeyeri. Küst. Dalm.
19a. Newcombi. Pfr. I Hawai.
oblongata = pachygastra.
3c. occulta. Parr. I. Sicil.
19a. ovata. Say. Amer. bor.
3a. pachygastra. Zglr. Dalm.
3a. Vr. oblongata. Rm. „
12 Pacifica. Pfr. Oc. pacf.
14 pagodula. Desm. Alpes.
14 Vr. subdola. Grdlr. Tyrol.
3a. pallida. Phl. Genov.
19b. pamphorodon. Bens. Afric. m.
18 Paradesii. Orb. Boliv.
13 Parreyssii. Friv. Balkan.
3a. Partioti. Moq. Td. Pyren.
19a. pediculus. Sh. I. Marq.
19a. Vr. Samoensis. Mss. I. Samoa.
12 pellucida. Pfr. I. S. Croix.
12 Vr. Riisei. „ I. S. Thom.
17 pentodon. Say. Amer. bor.
3c. Philippii. Cantr. Dalm.
18 plicidens. Bens. India.
3a. polyodon. Drp. Gallia.
3a. Vr. ringicula. Mittr. Pyren.
2 Pottebergiensis. Krss. Natal.
17 Poupillieri. Bourg. Algier.
3a. prolongata. Parr. Banat.
3a. proxima. Rm. Illyr.
3a. psarolena. Bourg. Nizza.
18 punctilium. Issel. I. Borneo.
punctum = Siversi.
19b. pusilla. Müll. Austria.
19a. pygmaea. Drp. Europ.
19a. Vr. Athesina. Grdlr. Tyrol.
3a. Pyrenaearia. Boubé. Pyren.
3a. quinquedentata. Born. Gallia.
17 Raymondi. Bourg. Caucas.

Pupa.

18 Reinhardti. Jick. Abyssin.
Resmanni = biplicata.
3e. Rhodia. Roth. Hymett.
3e. Vr. acutula. Parr. Dalm.
Riisei = pellucida.
3a. ringens. Mich. Pyren.
ringicula = polyodon
8 Rossmässleri. F. Schmdt. Illyr.
3c. rupestris. Phl. I. Sicil.
12 rupicola. Say. Ohio.
Samoënsis = pediculus.
6 scyphus. Friv. Natol.
6 Vr. Lindermeyeri. Parr. Graecia.
3a. secale. Drp. Germ.
3a. Vr. Boileausiana. Charp. Pyren.
3a. „ siligo. Roth. „
17 Sempronii. Charp. Sempronn.
17 Vr. dilucida. Zglr. Bozen.
19a. Senegalensis. Morl. Sengl.
17 Sennaariensis. Pfr. Senaar.
13 Sicula. Parr. I. Sicil.
siligo = secale.
19a. Siversi. Bttg. Caucas.
19a. Vr. punctum. Bttg. „
4 sphinotostoma. Lowe. I. Mader.
spoliata = gularis.
17 Sterri. Voith. Bavar.
2 stoaphora. Bens. C. b. sp.
19b. Strangei. Pfr. P. Jaks.
18 striata. Grdlr. Tyrol.
3a. striatula. Parr. Hispan.
18 Strobeli. Grdlr. Tyrol.
subdola = pagodula.
19a. substriata. Jeffr. Suecia.
3a. subulata. Riv. I. Sicil.
6 superstructa. Mss. Kutais.
19a. tantilla. Gld. I. Upolu.
3a. Taurica. Kessel. Krimm.
3a. Tingitana. Kob. Tetuan.
19a. Tongana. O. Semp. I. Tonga.
tricolor = megacheilos.
17 trifilaris. Mss. Caucas.
17 tripliaata. Stud. Austria.
3a. triticum. Zglr. Dalm.
13 truncatella. „ Balkan.
13 Vr. formosa. Parr. „
19a. turgida. Zglr. Illyr.
turritella = edentula.
16 umbilicata. Drp. Gallia.
16 Vr. cylindricea. Moq. Td. Hispan.
3a. variabilis. Drp. Gallia.
Venetzii = angustior.
ventilatoris = Mühlfeldti.
9 ventricosa. H. Ad. I. Maurit.
18 ventricosa. Morse. Maine.
19a. ventrosa. Heynem. Germ.

Pupa simplex Hald

Ryssotæniidæ

Pupa.

3a. Vergniesiana Charp. Pyren.
17 Villae. „ Helvet.

529. Gen. Zospeum. Bourg.

alpestre. Freyer. Carniol.
costatum = Schmidti.
Frauenfeldi. Freyer. Carniol.
obesum. F. Schmdt. „
Schmidti. Freyer. „
Vr. costatum. Bourg. „
spelaeum. Rm. Adlsbg.

530. Gen. Strophia. Alb.

Syn. Pupa. Sw.
„ Cerion. Bolt.

alvearia. Dillw. I. Baham.
Vr. rubicunda. Mke. „
Antoni. Küst. Berbice.
Bryanti. Pfr. I. Baham.
chrysalis = mumia.
crassilabris. Sh. I. Cuba.
Cumingiana. Pfr. „
cyclostoma. Küst. „
decumana. Fer. I. Baham.
detrita. Sh. I. Cuba.
Vr. minor. Sh. „
dimidiata. Pfr. „
glans. Küst. I. Baham.
Gruneri. Pfr. I. S. Doming.
gubernatoria. Cross. I. Baham.
Gundlachi Pfr. I. Cuba.
incana. Binn. „
infanda. Sh. „
iostoma. Pfr. „
maritima. „ „
marmorata. Pfr. „
Vr. minor. „ „
Martensi. Weinl. I. Baham.
Martiniana. Küst. „
microstoma. Pfr. I. Cuba.
Milleri. „ I. Baham.
multicosta. Küst. I. Cuba.
mumia. Brug. „
Vr. chrysalis. Fer. „
„ minor. „ „
mumiola. Pfr. „
Proteus. Gdlch. „
rubicunda = alvearia.
rudis. Pfr. Ind. occ.
Sagrajana. Pfr. I. Cuba.
spurca. Mke. Ind. occ
striatella. Fer. I. Portor.
tenuilabris. Gdlch. I. Cuba.
tumidula. Dsh. „

Strophia.

uva. L. I. Gdlp.
vulnerata. Küst. I. Cuba.
Weinlandi. Kurr. I. Baham.
zebra. Weinl. „

531. Gen. Megaspira. Lea.

Syn. Pyrgelix. Bk.

elata. Gld. Brasil.
elatior. Spix. „

532. Gen. Temesa. H. Ad.

533. Gen. Coeliaxis. Ad. et Ang.

exigua. Ad. et Ang. I. Salom.
Layardi. „ C. b. sp.

534. Gen. Clausilia. Drp.

Syn. Clausila. Merm.
„ Clausilina. Ehbg.

1. Sect. Balea. Prid.
Syn. Balaea. Leach.
„ Balia. Sw.
1a. Subst. Baleastra. Pfr.
Syn. Fusulus. Fitzgr.
1b. Subst. Tristania. Bttg.
1c. „ Pseudobalea. Sh.
2. Sect. Reinia. Kob.
3. „ Alopia. H. A. Ad.
3a. Subst. Attica. Bttg.
3b. „ Alopia. „
4. Sect. Triloba. Vest.
4a. Subst. Triloba. Bttg.
4b. „ Macedonica „
5. Sect. Clausiliastra. Mölldf.
5a. Subst. Serbica. Bttg.
5b. „ Marpessa. Gray.
Syn. Diodonta. Hrtm.
6. Sect. Herilla. H. A. Ad.
6a. Subst. Turcica. Bttg.
6b. „ Herilla. „
7. Sect. Siciliaria. Vest.
7a. Subst. Siciliaria. Bttg.
7b. „ Trinacria. „
8. Sect Delima. Hrtm.
8a. Subst. Gibbula. Bttg.
8b. „ Stigmatica. „
8c. „ Piceata. „
8d. „ Itala. „
8e. „ Tirolica. „

Clausilia.

8f. Subst. Dalmatica. Bttg.
8g. „ Binodata. „
8h. „ Laevissima. „
8i. „ Albanica. „
8k. „ Montenegrina. „
8l. „ Substricta. „
8m. „ Robusta. „
8n. „ Semirugata. „

9. Sect. Medora. H. A. Ad.
10. „ Agathylla. „
11. „ Cristataria. Vest.
12. „ Albinaria. „
12a. Subst. Filumna. Bttg.
12b. „ Cretica. „
12c. „ Striata. „
12d. „ Egana. „
12e. „ Sericata. „
12f. „ Profuga. „
12g. „ Lampedusa. „
12h. „ Bigibbosa. „
12i. „ Archipelagica. „
12k. „ Mirabellina. „
12l. „ Corrugata. „
12m. „ Interstriata. „
12n. „ Teres. „
12o. „ Munda. „
12p. „ Scopulosa. „
12q. „ Laeonica. „
12r. „ Cerigana. „
12s. „ Graja. „
12t. „ Naevosa. „

13. Sect. Carinigera. Mölldf.
14. „ Papillifera. Bttg.
14a. Subst. Isabellaria. Vest.
14b. „ Venusta. Bttg.
14c. „ Euclista. „
14d. „ Papillifera. „

15. Sect. Dilataria. Vest.
15a. Subst. Banatica. Bttg.
15b. „ Dilataria. Vest.
15c. „ Charpentieria. Stb.

16. Sect. Phaedusa H. A. Ad.
16a. Subst. Euphaedusa. Bttg.
16b. „ Pseudonenia. „
16c. „ Stereophaedusa. „
16d. „ Megalophaedusa „
16e. „ Formosana. „
16f. „ Oospira. Blfd.
16g. „ Acrophaedusa. Bttg.
16h. „ Cylindrophaedusa. „
16i. „ Hemiphaedusa. „

17. Sect. Serrulina. Mss.
17a. Subst. Serrulina. Bttg.
17b. „ Filosa. „

Clausilia.

18. Sect. Fusulus. Vest.
19. „ Pseudalinda. Bttg.
19a. Subst. Pseudalinda. „
19b. „ Mira. „
20. Sect. Uncinaria. Vest.
21. „ Mentissa. H. A. Ad.
22. „ Acrostoma. Bttg.
23. „ Euxina. „
23a. Subst. Mentissoidea. Bttg.
23b. „ Index. „
23c. „ Polyptychia. „
23d. „ Galeata. „
23e. „ Strumosa. „
23f. „ Mucronaria. „
23g. „ Acroeuxina. „
23h. „ Quadriplicata. „
23i. „ Megaleuxina. „
23k. „ Caucasica. „
23l. „ Laciniaria. „
24. Sect. Micropontica. „
25. „ Alinda. H. A. Ad.
26. „ Strigillaria. Mss.
27. „ Idyla. H. A. Ad.
27a. Subst. Idyla. Bttg.
27b. „ Bitorquata. „
27c. „ Bulgarica. „
28. Sect. Oligoptychia. „
28a. Subst. Armenica. „
28b. „ Scrobifera. „
28c. „ Hellenica. „
29. Sect. Pirostoma. Mölldf.
29a. Subst. Erjavecia Brusin.
29b. „ Kuzmicia. „
29c. „ Pirostoma. Bttg.
29d. „ Graciliaria. Bielz.
30. Sect. Laminifera. Bttg.
Syn. Neniatlanta. Bourg.
„ Tortula. Westl.
31. Sect. Nenia. H. A. Ad.
32. „ Garnieria. Bourg.
33. „ Macroptychia. Bttg.
34. „ Böttgeria. Heynem.
35. „ Olympia. Vest.

29b. abietina. Dup. Pyren.
6b. accedens. Mölldf. Serbia.
16a. aculus. Bens. China.
16a. Vr. labio. Grdlr. „
31 Adamsiana. Pfr. Peru.
31 „
Adelinae = Calcarae.
affinis = virgata.
12q. Agesilaus. Mrts. Tayget.
9 agnata. Prtsch. Istria.
9 Vr. albescens. Rm. Croat.

Clausilia alboguttata
amadensis
arbietiana
ardoeneana 8 ti

Clausilia catalonica Fag
cinerascens Mull
compta Mull
conspurcata Dr
crenata Mke
cretensis Mühlf
crotica Bielz
cristata Zieg

Clausilia.

8n. albida. Parr. Budua.
8f. albocincta. Pfr. Dalm.
8f. Vr. variata. Zglr. „
alboguttulata = Itala.
9 Almissana. Küst. Dalm.
9 Vr. minor. „ „
15c. alpina. Stab. M. Cenis.
8n. Alschingeri. Küst. Zara.
12i. altecostata. Zeleb. I. Naxos.
8l. amoena. Küst. Ragusa.
12i. amorgia. Bttg. I. Amorg.
12i. Anaphiensis. „ I. Anaph.
12b. Anatolica. Roth. Anatol.
14c. anguina. Parr I. Euböa.
3b. angustata. E. Bielz. Trsylv.
angustella = Goldi.
annexa = ungulata.
Antiparia = caerulea.
9 aquila. Parr. Dalm.
12s. Arcadica. Bttg. Arcadia.
8f. archilabris. Kutsch. Dalm.
10 armata. „ „
16b. Asaluensis. G. Aust. Asalu.
29c. asphaltina. Zglr. Illyr.
Attica = bicristata.
29b. aurigerana. Fagot. Ariège
16a. Austeni. Blnd. Ind. or.
16a. bacillum. Bens. Khas Hill.
29c. badia. Zglr. Styria
Baldensis = Itala.
8e. Balsamoi. Strob. Lombard.
29c. Basilensis. Grdlr. Tölz
29a. Bergeri. Mayer. Carniol.
16i. Bernardi. Pfr. Siam.
8n. Biasolettina. Charp. Istria.
28c. bicolor. Pfr. Graecia.
bicolor = maritima.
28c. bicristata. Friv. Macedon.
28c. Vr. Attica. Parr. Parnass.
28c. „ canaliculata. Pfr. I. Euböa.
28c. „ tetragonostoma. Pfr. „
14d. bidens. L. Germ.
14d. Vr. papillaris. Müll. Dalm.
14d. „ sulcitana. Gené. Sardia.
29b. bidentata. Strom. Europ.
29b. Vr. trivia. Parr. „
3b. Bielzi. „ Vagda.
bifilosa = sericata.
12h. bigibbosa. Charp. Asia min.
8n. bilabiata. Wagn. Dalm.
8n. Vr. labiocrassa. Mhlfld. „
16i. bilabrata. Smth. Japon.
8g. binodata. Rm. Fiume.
8g. Vr. consentanea. Zglr. Dalm.
12c. bipalatilis. Mrts. I. Creta.
25 biplicata. Mtg. Germ.

Clausilia.

25 Vr. grandis. Bielz. Trsylv.
birugosa = caerulea.
14b. Blanci. Mrts. I. Euböa.
8f. blanda. Zglr. Cattar.
31 Blandiana. Pfr. N. Grnd.
15b. Böttgeriana. Pauluc. Abruzz.
3b. Bogatensis. Bielz. Trsylv.
11 Boissieri. Charp. Liban.
6b. Bosniensis. Zeleb. Bosnia.
Braunii = Itala.
12i. brevicollis. Pfr. I. Rhodus.
16c. brevior. Mrts. Japon.
brevissima = virgata.
Briseis = stigmatica.
28a. brunnea. Zglr. Syria.
9 Brusinae. Kutsch. Dalm.
16f. bulbus. Bens. Moulmein.
Bulgarica = pagana.
bulimella = leucostigma.
16i. Buschi. Küst. Japon.
12b. Byzantina. Charp. Graecia.
12b. Vr. major. A. Schmdt. „
12b. „ solidula. Pfr. I. Creta.
12i. caerulea. Fer. I. Syra.
12i. Vr. Antiparia. Bttg. I. Antipar.
12i. „ birugosa. Parr. I. Euböa.
12i. „ Euboeica. Mss. „
12i. „ Syrensis. Bttg. I. Syra.
12i. „ Tinorensis. Mss. I. Tinor.
caesia = Lesinensis.
Cajetana = solida.
7a. Calcarae. Phl. I. Sicil.
7a. Vr. Adelinae. Ben. „
callida = crassilabris.
8m. callifera. Küst. Spalato.
8n. callocincta. „ „
callosa = ornata.
32 Cambodjensis. Pfr. Cambodj.
14 campylauchen. Bttg Lakon.
26 cana. Hld. Germ.
26 Vr. farta. A. Schmdt. Trsylv.
26 „ iostoma. „ „
26 „ praepinguis. Parr. „
26 „ tessellata. „ „
26 „ Transylvanica. Bielz. „
canaliculata = bicristata.
12c. candida. Pfr. I. Creta.
14d. candidescens. Zglr. Napoli.
14d. Vr. cinerea. Phl. Apennin.
candidilabris = leucostigma.
3b. canescens. Parr. Trsylv.
3b. Vr. glabriuscula. Rm. „
15b. capillacea. „ Dalm.
15b. Vr. Spiersi. Zeleb. Croat.
29c. Carinthiaca. A. Schmdt. Carinth.
carissima = rugicollis.

Clausilia.

Carniolica = cruciata.
9 Carniolica. F. Schmdt. Carniol.
28c. Castalia. Roth. Parnass.
12t. castrensis. Parr. I. Corfu.
cataphracta = sulcosa.
8k. Cattaroensis. Zglr. Cattar.
16i. Cecillei. Phl. China.
cerasina = elegans.
chacaensis = Adamsiana.
12o. Chia. Bttg. I. Chios.
12o. Vr. Samia. Bttg. I. Samos.
8e. cincta. Brum. Friaul.
cinerea = candidescens.
cingulata = ungulata.
23f. circumdata. Friv. Brussa.
14c. clandestina. Rm. Böotia.
14c. Vr. Thiesseae. Bttg. Volo.
clathrata = madensis.
clavata = costulata.
24 closta. Bttg. Caucas.
14a. coarctata. Mss. Böotia.
16e. Cochinchinensis. Pfr. Cochinch.
11 Colbeaujana. Parr. Antioch.
5b. Comensis. Sh. Como.
5b. commutata. Rm. Alpes.
5b. Vr. annexa. Zglr. Helvet.
12i. compressa. Pfr. I. Cerigo.
29d. concilians. A. Schmdt Trsylv.
29d. Vr. undulata. Parr. Banat.
12 conemenosi Bttg. Graecia.
7a. confinata. Ben. I. Sicil.
14c. confusa. Bttg. I. Cerigo.
26 conjuncta. Parr. Trsylv.
consentanea = binodata.
8d. conspersa. Parr. Alban.
2f. conspurcata. Jan. Dalm.
8f. Vr. subcrenata. A. Schmdt „
12s. contaminata. Zglr. I. Cephal.
12s. Vr. lactea. „ Alban.
contracta = Kutschigi.
controversa = straminicollis.
12t. Corcyrensis. Mss. I. Corfu.
cornea = plumbea.
23l. corpulenta. Friv. Brussa.
23l. Vr. expansa. Parr. Natol.
12l. corrugata. Drp. I. Cyprus.
12l. Vr. Draparnaldi. Bk. I. Milos.
12l. „ inflata. Oliv. I. Candia.
16b. corticina. v. d. B. I. Java.
29d. corynodes. Hld. Alpes.
costata = glauca.
costata = intermedia.
costicollis = Kutschigi.
8d. costulata. Jan. Como.
8d. Vr. clavata. Rm. Italia.
costulata. Thies = Negropontina.

Clausilia.

7b. crassicostata. Ben. I. Sicil.
crassilabris. Bttg. = Thesalonica.
8n. crassilabris. Küst. I. Lissa.
8n. Vr. callida. Parr. Zara.
8l. crenulata. Zglr. I. Lissa.
34 crispa. Lowe. I. Mader.
12o. cristatella. Küst. Graecia.
29b. cruciata. Stud. Gallia.
29b. Vr. carniolica. A. Schmdt. Krain.
cruda = plicatula.
16a. Cumingiana. Pfr. Phlppn.
16a. Vr. Moluccensis. Mrts. I. Halmah.
5b. curta. Rm. Carniol.
31 cyclostoma. Pfr. Venezuel.
11 cylindrelliformis. Bourg. Liban.
16h. cylindrica. Gray. Landoor.
6b. Dacica. Friv. Banat.
9 Dalmatina. Prtsch. Dalm.
9 Vr. Epidaurica. Parr. Ragusa.
9 „ regina. Küst. Immoki.
15b. Dazuri. Zeleb. Croat.
Deburghiae = virgata.
8f. decipiens. Rm. Dalm.
8f. Vr. Hoffmanni. Stentz. „
10 decolor. Küst. Ragusa.
8b. decorata. „ „
34 deltostoma. Lowe. I. Mader.
34 Vr. undulata. Bttg. I. Portsnt.
29c. densestriata. Zglr. Carniol.
25 denticulata. Oliv. I. Scio.
8n. deplana Stentz. Dalm.
23i. derasa. Mss. Kutais.
Deshayesi = septemplicata.
Deshayesiana = perversa.
21 detersa. Zglr. Krimm.
diaphana = varians.
8f. dimorpha. Küst. Dalm.
15c. diodon. Stud. Piemont.
23a. dipolauchen. Bttg. Gordi.
12r. discolor. Pfr. Graecia.
12r. Vr. flammulata. Parr. „
12s. dissipata. Bttg. Lepanto.
6b. distinguenda. Möllde. Serbia.
8f. divergens. Kleciach. Dalm.
31 Dohrni. Pfr. N. Grnd.
1c. Dominicensis. Pfr. I. Haiti
Draparnaldi = corrugata.
29b. dubia. Drp. Europ.
29b. Vr. Grimmeri. Parr. Styria.
29b. „ Sordelli. Adami. Italia.
29b. „ speciosa. A. Schmdt. Carniol.
29b. „ Transylvanica. A. Schmidt. Trsylv.
23o. Duboisi. Charp. Krimm.
11 Ehrenbergi. Roth. Beirut.
20 elata. Zglr. Hermstdt.

Clausilia delessertii Bgt
derugata Fer
dissimilis Mc

Clausilia elegans Hutt
elongata

usilia fluviatilis Bens
fragilis Drap

Clausilia laverina

index mss
intersecta Leij

gracilis Ppr
glabrata Mc

Clausilia.

3b. elegans. Bielz. Dumbrov.
3b. Vr. cerasina. A. Schmdt. „
3b. „ intercedens. „ „
16c. Elisabethi. Mölldf. Canton.
Epidaurica = Dalmatina.
9 Eris. A. Schmdt. Spalat.
Euboeica = caerulea.
8n. Eugeniae. Küst. Cattar.
Everetti = rugosa.
10 exarata. Zglr. Dalm.
16i. excellens. Pfr. Liu Kiu.
34 exigua. Lowe. I. Mader.
16i. exilis. H. Ad. I. Formos.
29b. exoptata. A. Schmdt. Lombard.
expansa = corpulenta.
16a. expansilabris. Bttg. Japon.
19a. fallax. Rm. Trsylv.
farta = cana.
11 fauciata. Parr. Beyrut.
28c. fausta. Friv. Asia min.
16i. filicostata. Stolicz. I. Penang.
filiformis = orthostoma.
31 filocostulata. Lubow. Peru.
29d. filograna. Zglr. Germ.
12a. filumna. Parr. Liban.
5b. fimbriata. Mhlfld. Illyr.
5b. Vr. pallida. Jan. „
5b. „ phalerata Zglr. Trsylv.
flammulata = discolor.
fontana = mucida.
10 formosa. Zglr. I. Melida.
16e. Formosensis. H. Ad. I. Formos.
16i. Fortunei. Pfr. Shanghai.
28b. foveicollis. Parr. Caucas.
6b. Frauenfeldi. Zeleb. Serbia.
Freyeri = gastrolepta.
8l fulcrata. Zglr. Spalat.
fuliginosa = laevissima.
17a. funiculum. Mss. Caucas.
Funcki = Letochana.
fusca = ungulata.
3b. Fussiana. Bielz. Trsylv.
3b. Vr. dextra. „ „
3b. „ grandis. „ „
3b. „ pruinosa. „ „
23d. galeata. Parr. Syria.
8g. gastrolepta. Zglr. Cattar.
8g. Vr. Freyeri. Küst. Dalm.
geophila = subcylindrica.
16e. Gerlachi. Mölldf. Canton.
8a. gibbula. Zglr. Dalm.
8a. Vr. peucetana. Kob. „
3b. glauca. Bielz. Trsylv.
3b. Vr. costata. „ „
3b. „ latens. Friv. „
3b. „ minor. Bielz. „

Clausilia.

3b. Vr. striolata. Bielz. Trsylv.
3b. glorifica. Parr. „
10 Goldi. Kutsh. Cattar.
10 Vr. angustella. Parr. „
8f. Gospiciensis. Zeleb. Croat.
16b. Gouldiana. Pfr. Burma.
21 gracilicosta. Zglr. Krimm.
21 Vr. gracilior. A. Schmdt. I. Creta.
21 Vr. sodalis. Parr. Krimm.
graciliformis = Istriana.
gracilior. Drp. = rugosa.
gradata = Lederi
12f. Graeca. Pfr. I. Morea.
granatina = laminata.
12r. Grayana. Pfr. I. Cerigo.
Gredleriana = Letochana.
Grimmeri = dubia.
12s. grisea. Dsh. I. Morea.
7a. Grohmanniana. Prtsh. I. Sicil.
5b. grossa. Zglr. Carniol.
5b. Vr. inaequalis. Zglr. Trsylv.
5b. „ melanostoma F. Schmdt. Carn.
3a. Guicciardii. Hldr. Parnass.
28c. Gustavi. Bttg. Talyschan.
hasta = rugicollis.
3b. Haueri. Bielz. Trsylv.
8f. Helenae. Kleciach. Verlika.
23f. hetaera. Friv. I. Princip.
16a. Heudeana. Mölldf. China.
Hilgendorfi = Japonica.
Hoffmanni = decipiens.
8f. humilis. Küst. Trsylv.
8f. Vr. soraria. Parr. Dalm.
16i. hyperolia. Mrts. Japon.
8k. Janinensis. Mss. Janin.
16c. Japonica. Cross. Japon.
16c. Vr. Hilgendorfi. Mrts. Nippon.
16c. „ Nipponensis. Kob. „
16b. Javana. Pfr. I. Java.
implicata = plicata.
inaequalis = grossa.
5b. incisa. Küst. Cortona.
12s. incommoda. Bttg. I. Zante.
12s. Vr. muraria. A. Schmdt. I. Morea.
indigena = profuga.
12l. inflata Oliv. I. Creta.
16b. insignis. Gld. Burma.
intercedens = elegans.
5b. intermedia. F. Schmdt. Carniol.
5b. Vr. costata. Zglr. Istria.
interpicta = senilis.
18 interrupta. Zglr. Styria.
16i. invalida. Pfr. China.
16a. Joes. Bens. Dariling.
12p. Jonica. Pfr. I. Cephal.
14a. Josephinae. Bttg. I. Salona.

Clausilia.

iostoma = cana.
irregularis = sulcosa.
14a. isabellina. Pfr. Aegina.
9 Istriana. F. Schmdt. Istria.
9 Vr. graciliformis. Kutsch. „
8d. Itala. Mrts. Italia.
8d. Vr. alboguttulata. Wgm. „
8d. „ Baldensis. Parr. M. Balde.
8d. „ Braunii. Charp. Germ.
8d. „ latestriata. „ Italia.
8d. „ ornata. Bttg. Lugano.
12d. Itylensis. „ Graecia.
19a. jujularis. Bielz. Trsylv.
31 Karsteniana. Sh. Bogota
28c. Kephissiae. Roth. Attica.
8n. Kleciachi. Küst. Cattar.
8b. Kobeltiana. „ Calabr.
12i. Kreglingeri. Zeleb. I. Euböa.
12s. Krüperi. Zeleb. I. Morea.
5b. Küsteri. Rm. I. Sardia.
5b. Vr. Sarda. Villa. „
9 Kutschigi. Küst. Dalm.
9 Vr. contracta. Zglr. „
9 „ costicollis. Parr. „
9 „ fusiformis. A. Schmdt. „
9 „ grossa. „ „
labio = aculus.
labiocrassa = bilabiata.
lactea = livida.
28a. laevicollis. Parr. Asia. m.
8h. laevissima. Zglr. Dalm.
8h. Vr. fuliginosa. Parr. „
8h. „ pachygastris. Prtsh. I. Melida.
8h. „ superstructa. A. Schmd. Dlm.
8b. lamellata. Zglr. I. Corfu.
10 lamellosa. Wgm. Dalm.
5b. laminata. Mtg. Germ.
5b. Vr. granatina. Zglr. Europ.
5b. „ Transylvanica. Stentz. Trsylv.
5b. „ virescens. A. Schmdt. Austria.
latens = glauca.
29c. latestriata. Bielz. Galicia.
latestriata. Charp. = Itala.
8f. latilabris. Wagn. Dalm.
8f. Vr. Sinjana. Kutsch. Sinja.
8d. Leccoensis. Villa. Lecco.
23b. Lederi. Bttg. Abast.
23b. Vr. gradata. „ „
9 Lesinensis. Kutsch. Lesina.
9 Vr. caesia. Parr. Budua.
8e. Letochana. Grdlr. Tyrol.
8e. Vr. Funcki. Küst. „
8e. „ Gredleri. Westl. „
7b. leucophryne. Parr. I. Sicil.
14b. leucoraphe. Blanc. I. Skiatho.
14d. leucostigma. Zglr. Rom.

Clausilia.

14d. Vr. bulimella. Pauluc. Umbria.
14d. „ candidilabris. Porro. Rom.
14d. „ marsicana. Tiber. Abruzz.
14d. „ opalina. Zglr. Ital.
8m. leucostoma. Küst. Dalm.
12s. Liebetruti. Charp. I. Zante.
29c. lineolata. Hld. Europ.
3b. Lischkeana. Parr. Trsylv.
3b. Vr. livens. Bielz. „
3b. „ Paeteli. Parr. „
23a. litotes. A. Schmdt. Caucas.
3b. livida. Mke. Trsylv.
3b. Vr. lactea. A. Schmdt. „
12g. Lopedusae. Pfr. I. Lamped.
16i. Lorraini. Mke. Canton.
34 Lowei. Alb. I. Portsmt.
34 Vr. undulata. Küst. „
16b. loxostoma Bens. Cachar.
14c. lunellaris. Pfr. I. Euböa.
9 Macarana. Zglr. Dalm.
4b. Macedonica. Rm. Macedon.
12i. maculata. Zglr. Smyrna.
12s. maculosa. Dsh. Aegina.
3b. Madensis. Fss. Trsylv.
3b. Vr. clathrata. Friv. „
23l. maësta. Fer. Syria.
8n. magniventris. Küst. Zara.
14a. mamotica. Gulia. I. Gozzo.
31 Maranhonensis. Alb. Columb.
15b. Marcki Zeleb. Croatia.
15b. Vr. nympha. Parr. „
5b. marginata. Zglr. Trsylv.
5b. Vr. minor. „ „
5b. Marisi. A. Schmdt. „
8b. maritima. Kleciach. Dalm.
8b. Vr. bicolor. Parr. „
marsicana = leucostigma.
16d. Martensi. Herklts. Japon.
11 Medlycotti. Tristr. Palaest.
5b. Meissneriana. Sh. I. Sardia.
5b. melanostoma. F. Schmdt. Carniol.
12q. Menelaus. Mrts. Tayget.
8n. menonia. Parr. Tyrol.
3b. Meschendörferi. Bielz. Trsylv.
12s. Messenica. Mrts. Messen.
8b. miles. Küst. Aetolia.
Miloniana = turrita.
minima = parvula.
8f. minuscula. Parr. Dalm.
modesta = senilis.
Moellendorffi = Shanghaiensis.
Moluccensis = Cumingiana.
monilifera = solida.
29b. Moniziana Lowe. Lusitan.
19a. montana. Stentz. Trsylv.
19a. Vr. viridana. Zglr. Banat.

Clausilia lamellata Leis
lambaudi
lanzaeDKr.
luridaDr

Clausilia montana Pfr

ausilia nebula Mull
neumayeri Muhl
nitida Zeig
nitidula

Clausilia peregrina Ad
pulverosa Zeig

obtusa Pfr
o dontozi Zeig
olauda Zeig
oleus Zeig
orsoni Pfr

Clausilia.

16 g. monticola. G. Aust. Cachar.
12 k. Moreletiana. Blanc. I. Spinlng.
Mortilleti = Rolphi.
32 Mouhoti. Pfr. Laoo. M.
Moussoni = orthostoma.
29 c. mucida. Zglr. Carinth.
29 c. Vr. fontana. F. Schmdt. „
9 munda. Zglr. Smyrn.
8 m. muralis. Küst. Cattar.
8 m. Vr. Vidovichi. „ Sebenic.
muraria = incommoda.
12 t. naevosa. Fer. I. Zante.
10 Narentana. Parr. I. Narent.
14 c Negropontina. Pfr. I. Euböa.
14 c. Vr. costulata. Thies. „
29 b. nigricans. Pultn. Europ.
Nipponensis = Japonica.
12 t. nivea. Pfr. I. Euböa.
7 b. nobilis. „ I. Sicil.
7 b. Vr. sicula. Ben. „
16 a. Nonybarica. G. Aust. Ind. or.
8 f. notabilis. Küst. Croat.
nympha = Marki.
obesa = vibex.
34 obesiuscula. Lowe. I. Mader.
27 a. oleata. Rm. Serbia.
12 n. Olivieri. Roth. I. Rhodus.
35 Olympica. Friv. Thessal.
8 f. opaca. Zglr. Croat.
opalina = leucostigma.
8 d. ornata. Zglr. Krain.
8 d. Vr. callosa. Zglr. Carniol.
5 b. orthostoma. Mke. Germ.
5 b. Vr. filiformis. Parr. Trsylv.
12 o. Oscarii. Thies. Graecia.
14 a. oscitans. Fer. Malta.
14 a. osculans. Mrts. Attica.
23 i. Ossetica. A. Schmdt. Caucas.
27 i. Vr. Sandbergeri. Mss. „
Ottomana = Rothi.
16 f. ovata. Blfd. Burma.
8 f. pachychila. Kleciach. Dalm.
pachygastris = laevissima.
8 f. pachystoma. Küst. Verlika.
8 f. Vr. minor. „ „
8 b. Paestana. Phl. I. Sicil.
Paeteli = Lischkeana.
27 a. Pagana. Zglr. Banat.
27 a. Vr. Bulgarica. Friv. Bulgar.
pallida. Jan. = fimbriata.
pallida. Bielz. = plumbea.
papillaris = bidens.
5 b. Parreyssi. Zglr. Carpath.
29 b. parvula. Stud. Germ.
29 b. Vr. minima. C. Pfr. „
patula = saxicola.

Clausilia.

30 Pauli. Mabill. Pyren.
81. pellucida. Pfr. Dalm.
31 perarata. Mrts. N. Grnd.
16 i. perlucens. Bttg. Leukoran.
14 c. perplana. „ Macedon.
31 Peruana. Trschl. Peru.
1 a. perversa. L. Europ.
1 a. Vr. Deshayesiana. Bourg. Pyren.
1 a. „ Rayiana. „ Gallia.
8 f. petrina. Parr. Dalm.
peucetana = gibbula.
8 g. Pfeifferi. Küst. Dalm.
phalerata = fimbriata.
Pharensis = semirugata.
16 f. Phlippiana. Pfr. Moulmein.
8 c. piceata. Zglr. Italia.
28 c. Pikermanniana. Roth. Attica.
planata = vibex.
8 n. planilabris. Rm. Ragusa.
platychela = punctulata.
16 i. platydera. Mrts Japon.
23 c. pleuroptychia. Bttg. Syria.
25 plicata. Drp. Europ.
25 Vr. implicata. Drp. Bavar.
25 „ Transylvanica. Mss. Trsylv.
25 „ Weyersii. Roth. Helvet.
29 c. plicatula. Drp. Europ.
29 c. Vr. cruda. Leach. Carpath.
29 c. „ Schwabi. Zeleb. Europ.
3 b. plumbea. Rm. Trsylv.
3 b. Vr. cornea. A. Schmdt. „
3 b. „ pallida. Bielz. „
16 i. pluviatilis. Bens. Chusan.
3 b. pomatias. Parr. Trsylv.
16 a. porphyria. Möllf. China.
11 porrecta. Friv. Syria.
11 Vr. Raymondi. Bourg. Beirut.
12 m. praeclara. Pfr. I. Creta.
praepinguis = cana.
Preeskarii = semilabiata.
16 a. proba. A. Ad. Japon.
20 procera. Bielz. Trsylv.
12 f. profuga. Charp. I. Morea.
9 proxima. Waldf. Cattaro.
pruinosa = Fussiana.
prunilia = semirugata.
29 b. pumila. Zglr. Germ.
29 b. Vr. sejuncta. A. Schmdt. Dania.
29 b. „ succosa. „ Trsylv.
23 c. pumiliformis. Bttg. Suchum.
9 punctulata. Küst. Calabr.
9 Vr. platychela. Scach. Dalm.
pygmaea = semirugata.
23 h. quadriplicata. Parr. Caucas.
Raiblensis = Schmidti.
31 Raimondi. Phl. Peru.

Clausilia.

15 raricosta. Bttg. Croat.
Rayiana = perversa.
Raymondi = porrecta.
Reboudi = rugosa.
3b. regalis. Parr. Kronstdt.
regina = Dalmatina.
10 regularis. Parr. Cattar.
10 Vr. Walderdörffi. Pfr. „
Reiniana = Yokohamensis.
12m. retusa. Oliv. I. Creta.
8m. robusta. Küst. Spalato.
29c. Rolphi. Leach. Britan.
29c. Vr. Mortilleti. Desm. Germ.
8f. Rosinae. Kleciach. Dalm.
8e. Rossmässleri. Pfr. Tyrol.
28c. Rothi. Zeleb. I. Syra.
28c. Vr. Ottomana. Parr. Graecia.
14c. rubicunda. Küst. Attica
27a. rugicollis. Zglr. Banat.
27a. Vr. carissima. Rm. „
27a. „ hasta. Küst. „
8k. rugilabris. Mss. Epirus.
29b. rugosa. Drp. Gallia.
29b. Vr. Everetti „ Britan.
29b. „ gracilior „ „
29b. „ Reboudi. Dup. Pyren.
29b. „ tumidula. Britan.
8l. rugulosa. Küst. Spalato.
saccata = Stentzi.
Samia = Chia.
Sandbergeri = ossetica.
Sarda = Küsteri.
8g. satura. Zglr. Croat.
12m. saxatilis. Parr. I. Cyprus.
14c. saxicola. „ Parnass.
14c. Vr. patula. Charp. Attica.
14a. scalaris. Pfr. I. Gozzo.
29b. Schmidti. „ Carinth.
29b. Vr. Raiblensis. Gall. M. Raibl.
Schwabi = plicatula.
23d. Schwerzenbachi. Chrp. Brussa.
10 scolopax. Küst. Ragusa.
8f. Sebenicensis. Vidov. Seben.
sejuncta = pumila.
22 semicincta. Bttg. Caucas.
8i. semilabiata. Kutsch. Dalm.
8i. Vr. Preeskarii. Parr. „
17a. semilamellata. Mss. Caucas.
8n. semirugata. Zglr. Dalm.
8n. Vr. Pharensis. „ „
8n. „ prunilia. Parr. „
8n. „ pygmaea. Zglr. „
8n. „ ventrosa. A. Schmdt. Banat.
senex = sericata.
12t. senilis. Zglr. I. Corfu.
12t. Vr. interpicta. Mss. I. Cephal.

Clausilia.

12t. Vr. modesta. Zglr. I. Cephal.
7a. septemplicata. Phl. I. Sicil.
7a. Vr. Deshayesi. Pot. et M. „
12e. sericata. Pfr. I. Euböa.
12e. Vr. bifilosa. Blanc. „
12e. „ senex. Bttg. „
17a. serrulata. Middf. Caucas.
16a. Shanghaiensis. Pfr. Shangh.
16a. Vr. Möllendorffi. Mrts. Kiukiang.
16i. Sheridani. Pfr. I. Formos.
Sicula = nobilis.
16b. Sieboldi. Pfr. Japon.
17a. Sieversi. Mss. Leukoran.
similis = biplicata.
Sinjana = latilabris.
31 Slosarski. Lubow. Peru.
27c. socialis. Friv. Bulgar.
sodalis = gracilicosta.
14d. solida. Drp. Italia.
14d. Vr. Cajetana. Rm. „
14d. „ monilifera. Parr. I. Corfu.
solidula = Byzantina.
23k. Somchetica. Pfr. Caucas.
soraria = humilis.
Sordellii = dubia.
speciosa = dubia.
Spiersi = capillacea.
27c. spreta. Friv. Bosphor.
19a. stabilis. Zglr. Trsylv.
9 stenostoma. Rm. Almissa.
8e. Stentzi. „ Tyrol.
8e. Vr. saccata. Küst. „
8b. stigmatica. Zglr. Dalm.
8b. Vr. Briseis. Parr. Janina.
16i. Stimpsoni. A. Ad. Japon.
3b. straminicollis. Parr. Trsylv.
3b. Vr. controversa. „ „
11 strangulata. Fer. Syria.
23f. Strauchi. Bttg. Transcauc.
10 strigillata. Mhlfld. Ragusa.
8n. strigosa. Kleciach. Dalm.
striolata. Bielz. = glauca.
striolata. Parr. = vetusta.
29d. Strobeli. Porro. Helvet.
23e. strumosa. Friv. Natolia.
29d. Styriaca. A. Schmdt Styria.
subcrenata = conspurcata.
8k. subcristata. Küst. Monteneg.
8l. subcylindrica. Zglr. Dalm.
8l. Vr. geophila. Küst. „
substriata = succineata.
8l. substricta. Parr. Capocest.
15b. succineata. Zglr. Krain.
15b. Vr. substriata. Zeleb. Croat.
15b. „ tenuis. Brusin. „
succosa = pumila.

Clausilia ragusensis Mull
reflexa M C
sabandaria
sordaria Leij
subtilis Mich
sulculosa

Clausilia cruse Fer
ursinaensis Mouss.
torticollis Fer

Clausilia variabilis Drap

Clausilia.

sulcitana = bidens.
10 sulcosa. Wagn. Dalm.
10 Vr. cataphracta. Parr. „
10 „ irregularis. Zglr. „
16b. Sumatrana. Mrts. I. Sumtr.
superstructa = laevissima.
16e. Swinhoei. Pfr. I. Formos.
14a. Syracusana. Phl. Syracus.
31 Taczanowski. Lubow. Peru.
16a. tau. Bttg. Japon.
8l. tenella. Parr. Cuzzola.
tenuis = succineata.
12n. teres. Oliv. Graecia.
tessellata = cana.
tetragonostoma = bicristata.
29b. Tettelbachiana. Rm. Carniol.
14c. Thermopylarum. Pfr. Parnass.
27c. Thessalonica. Friv. Macedon.
27c. Vr. crassilabris. Bttg. Thessal.
14d. Thiesseae. „ „
15c. Thomasiana Charp. Piemont.
15c. Vr. Verbanensis. Stab. „
7a. Tiberii. Ben. I. Sicil.
8c. tichobates. Parr. Almissa.
Tinorensis = caerulea.
5a. transiens. Mölldf. Serbia.
transitans = virgata.
transylvanica. Bielz. = cana.
transylvanica. Stenz. = laminata.
transylvanica. A. Schmdt. = dubia.
31 tridens. Ch. I. Portor.
8n. Tristrami. Pfr. Atlas.
trivia = bidentata.
12b. troglodytes. A. Schmdt. I. Creta.
23k. Tschetschenica Bayer. Caucas.
29c. tumida. Zglr. Germ.
tumidula = rugosa.
20 turgida. Zglr. Bukowin.
20 Vr. elongata. Rm. Morawia.
12n. turrita. Pfr. I. Milos.
12n. Vr. Milensis. Sh. „
5b. umbrosa. Küst. Budua.
undulata. Parr. = concilians.
undulata. Mhlfld. = Lowei
12c. Ungeri. Zeleb. I. Cyprus.
5b. ungulata. Zglr. Illyr.
5b. Vr. annexa. „ Carniol.
5b. „ cingulata. F. Schmdt. „
5b. „ fusca. Betta. Bassan.
16c. valida. Pfr. Japon.
16i. validiuscula. Mrts. „
14d. vallata. Mss. Epirus.
18 varians. Zglr. Germ.
18 Vr. diaphana. „ Carniol.
18 „ minor. „ Germ.
variata = albocincta.

Clausilia.

2 variegata. A. Ad. Japon.
27c. Varnensis. Pfr. Varna.
16d. vasta. Bttg. Japon.
29c. ventricosa. Drp. Europ.
29c. Vr. major. Rm. Cilli.
ventrosa = semirugata.
14b. venusta. A. Schmdt. Parnass.
Verbanensis = Thomasiana.
26 vetusta. Zglr. Illyr.
26 Vr. striolata. Parr. Banat.
26 „ ventricosa. Westl. Germ.
8n. vibex. Rm. Istria.
8n. Vr. obesa. Pfr. Dalm.
8n. „ planata. Parr. „
Vidovichi = muralis.
29b. Villae. Mhlfld. Como.
16a. vinacea. Heude. China.
virescens = laminata.
14d. virgata. Jan. Gallia.
14d. Vr. affinis. Phl. I. Sicil.
14d. „ brevissima. Ben. „
14d. „ Deburghiae. Pauluc Calab.
14d. „ transitans. „ „
12b. virginea. Pfr. I. Caudia.
viridana = montana.
12q. Voithi. Rm. Sparta.
Walderdörffi = regularis.
Weyersii = plicata.
29b. Whatelyana. Villa. Lombard.
16d. Yocohamensis. Cross. Japon.
16d. Vr. Reiniana. Kob. „

103. Fam. **Succineidea.**

535. Gen. Succinea. Drp.

Syn. Neritostoma. Klein.
„ Amphibulima. Lm.
„ Lucena. Oken.
„ Cochlohydra. Fer.
„ Amphibulina. Hrtm.
„ Amphibina. „

1. Sect. Omalonyx. Orb.
Syn. Homalonyx. Agas.
2. Sect. Pelta. Bk.
3. „ Helisiga. Less.
4. „ Catinella. Pse.
5. „ Brachyspira. Pfr.
6. „ Tapada. Stud.
6a. Subst. Europaeae.
6b. „ Asiaticae.
6c. „ Africae.
6d. „ Australicae.
6e. „ Americanae.
7. Sect. Truella. Pse.

6b. acuminata. Blfd. Yunan.
6c. Aegyptiaca. Ehbg. Aegypt.

Succinea.

6 c. approximans. Sh. I. Portor.
6 a. arenaria. Bouch. Europ.
6 e. aurea. Lea. Veracruz.
6 d. Australis. Fer. Tasman.
6 e. avara. Say. Amer. b.
6 c. badia. Morl. Angola.
6 e. Bermudensis. Pfr. I. Bermud.
6 c. brevis. Dkr. Mexico.
5 bullina. Fer. Carniol.
6 d. caduca. Mighl. I. Oahu.
6 c. campestris. Say. Florid.
6 d. canella. Gld I. Maui.
5 cepulla. „ I. Hawai.
6 b. Ceylanica. Pfr. I. Ceyl.
6 e. Chiloënsis. Phl. I. Chiloe.
1 convexa. Mrts. Brasil.
6 b. crassiuscula. Bens. Calcutt.
6 d. crocata. Gld. I. Upolu.
1 Curaçensis. I. Curaçao.
6 b. daucina. Pfr. Calcutt.
6 c. Delalandei, „ Natal.
6 e. Dominicensis. Pfr. I. Haiti.
6 a. Dunkeri. Zeleb. Bulgar.
6 a. elegans. Riss. Gallia.
6 a. Vr. longiscata. Morl. Algarve.
6 d. Eucalypti. Cox. N. Wales. m.
6 d. Fischeri. Gass. N. Cald.
6 b. Girnarica. Theob. M. Girnar.
gracilis = Pfeifferi.
1 Grayana. Orb. Chile.
6 a. Groenlandica. Bk. I. Grönl.
6 e. Gundlachi. Pfr. I. Cuba.
6 d. humerosa. Gld. I. Tahiti.
6 e. inflata. Lea. I. Carolin.
7 infundibuliformis. Gld. Oc. pacf.
5 labiata. Pse. Austrl.
6 e. latior. C. B. Ad. I. Jam.
6 b. lauta. Gld. Japon
Levantina = Pfeifferi.
6 c. limicola. Morl. Abyssin.
longiscata = elegans.
6 e. luteola. Gld. Texas.
6 e. Vr. Texasiana. Pfr. „
2 margarita. Pfr. I. Bermud
6 d. Menkeana. „ Queensl.
6 d. modesta. Gld. I. Upolu.
6 e. Mörchi. Dkr. Mexico.
6 d. Montrouzieri. Cross. N. Cald.
6 d. Nortoni. Cox. Austrl.
6 e. Nuttalliana. Lea. Davport.
6 e. obliqua. Say. Ohio.
6 a. oblonga. Drp. Germ.
6 e. ochracina. Gdlch. I. Cuba.
6 e. Oregonensis. Lea. Oregon.
6 e. ovalis. Gld. Ohio.
5 papillata. Pfr. I. Tahiti.

Succinea.

5 Vr. ovata. Pse. Austrl.
6 a. Pfeifferi. Rm. Germ.
6 a. Vr. gracilis. Ald. Britan.
6 a. „ Levantina. Dsh. Levante.
5 picta. Pfr. I. S. Helen.
7 procera. Gld. Oc. pacf.
6 d. pudorina. „ I. Tahiti.
4 putamen. „ I. Upolu.
6 a. putris. L. Germ.
6 e. Riisei. Pfr. I. Portor.
6 e. rubescens. Fer. Ind. occ.
6 e. rubicunda. Pfr. I. Massafuer.
6 c. rugulosa. Morl. Abyssin.
6 e. rusticana. Gld. Oregon.
6 e. Sagra. Orb. I. Cuba.
6 c. striata. Krss. I. Nossibé.
6 d. strigata. Pfr. P. Lincoln.
6 d. Tahitensis. „ I. Tahiti.
6 e. Tamsiana. „ Venezuel.
6 b. Taylori. „ Singap.
Texasiana = luteola.
6 e. Totteniana. Lea. N. York.
6 e. undulata. Say. Mexico.
1 unguis. Fer. Boliv.
6 b. vitrea. Pfr. Calcutt.
6 e. Yuconensis. Dall. Fl. Yuco.

104. Fam. **Limacidae.**

536. Gen. Limax. L.

agrestis. L. Germ.
maximus. „ Britan.

537. Gen. Limacella. Blvll.

538. Gen. Hyalimax. H. A. Ad.

Mauritianus. H. A. Ad. I. de Fr.
pellucida. Quoy. „

539. Gen. Viquesnella. Dsh.

540. Gen. Parmacella. Cuv.

Australis. Pfr. Austrl.
Olivieri. Cuv. Leukoran.
Valenciennii. Webb. I. Canar.

541. Gen. Cryptella. Webb.

Canariensis. Webb. Gr. Canar.
Deshayesi. Jan. Oran.
rutellum. Hutt. Afghanst.

Succinea gouldeana Pfr
gnidmensis Pfr
Helenae 2 & 4.
indica Pfr
infundibuliformis Gld
lembalis Gld
mancana Gld
mascarensis Nev
pallida Pfr
patula Migh
rotundata Gld
rugosa Pfr.
Vitrina alabastrina Mabille
viridula Gld
vesicalis Gld
amphibia
arborea Ad & Ang.
costulosa Pse
gouldi Shaw.

Omalonyx unplanata Cp

Orchidella bovealis Dall

Limnaea campestris Bin
flavis L
montanus Ing.
hypsibrocus Nev
marginatus Mill

Arionsuperecornus H

Parmacella calyculata

Omalonyx unplanata Cs

hicardelus ovalā
australis 2 + 4
brunni A Ad
Castillaris Ad
paludosus
baltealus A Ad
groyi A Ad.

niodontā striatā Pse.

Melampus ornatus Mss.
striatus Pse
parvus Couth
Tritonius Phil
obovatus A Ad.
lineatus Say
Tritoneata C.B.Ad.
bridgesi Cpr
Caboganensis C.B.Ad.
bulloides Mont

Leuconopsis obsoleta / Ku

Parmarion.

542. Gen. Parmarion. Fschr.

543. Gen. Hemphillia. Blnd.

glandulosa. Blnd. Bering-S.

544. Gen. Prophysaon. Blnd.

Hemphilliae. Blnd. Bering-S.

pacificum Cock.

105. Fam. **Auriculacea.**

Syn. Auriculidae.

I. Subfam. *Otinea.*

Syn. Otininae.

545. Gen. Otina. Gray.

otis. Turt. Britan.
zonata. Gld. Boston.

546. Gen. Camptonyx. Bens.

Syn. Valenciennesia. Fschr.

Theobaldi. Bens. India.

II. Subfam. *Melampea.*

Syn. Melampinae.
„ Melampidae.

547. Gen. Melampus. Mft.

Syn. Conovulus. Cuv.
„ Melampa. Schweig.
„ Conovala. Fer.
„ Tralia. Gray.
„ Tira. H. A. Ad.
„ Tifata. „
„ Signia. „
„ Persa. „
„ Laimodonta. Nütt.

Adamsianus. Pfr. N. Zeal.
albus. Gass. N. Cald.
Anaaensis. Mss. I. Anaa.
angustus. „ I. Viti.
ater = caffer.
Australis. Quoy. Austrl.
avenaceus. Mss. I. Ovalan.
bidentatus. Say. Amer. sept.
Boholensis. H. A. Ad. Phlppn.
Bronni. Phl. I. Sandw.
Vr. Sandwicensis. Soul. „
Brotianus. Pfr. I. Ceyl.
caffer. Krss. Natal.

Melampus.

Vr. ater. A. Ad. Phlppn.
castaneus. Mhlfld. I. Sandw.
Vr. fuscus. Phl. „
cingulatus. Pfr. I. Cuba.
coffea. L. Ind. occ.
concretus. Morl. I. Mayott.
conicus. Pse. I. Paumot.
costatus. Quoy. N. Hibern.
costellaris. H. A. Ad. N. Zeal.
curta. Gass. N. Cald.
cylindroides. Mss. I. Marq.
elegans. Gass. N. Cald.
elongata. „ „
exiguus. Lowe. I. Mader.
fasciatus. Dsh. I. Savai.
Vr. zonatus. Mhlfld. I. Marq.
flavus. Gm. Ind. occ.
Floridanus Sh. Florid.
fragilis. Gass. N. Cald.
frumentus. Leguill.
fuscus = castaneus.
Gassiesianus. Cross. N. Cald.
globulus. Fer. Columb.
Gundlachi. Pfr. I. Cuba.
hordaceus. Mss. C. York.
Layardi. A. Ad. I. Ceyl.
Liberianus. H. A. Ad. Liberia.
lividus. Dsh. I. Maurit.
luteus. Quoy. I. Art.
Manatensis. Sh. Florida.
Massauensis. Ehbg. Massaua.
melanostomus. Garr. I. Taviun.
Montrouzieri. Souvrb. N. Cald.
morosus. Gass. „
mucronatus. Gld. I. Anaa.
neritoides. Gass. N. Cald.
nitens = pusillus.
oblongus. Pfr. I. Bermud.
olivaceus. Crptr. Mztln.
olivula. Moric. Brasil.
paludosus. Garr. I. Viti.
Panamensis. C. B. Ad. Panam.
parvulus. Nutt. I. Oahu.
Philippii. Küst. I. Tahiti.
piriformis. Petit. Columb.
Poeyi. Pfr. I. Cuba.
pseudocommodus. Mss. I. Oahu.
pulchellus. Petit. Phlppn.
pusillus. Gm. I. Gdlp.
Vr. nitens. Voigt. Ind. occ.
Quoyi. H. A. Ad. Austrl.
Redfieldi. Pfr. I. Bermud.
Sandwicensis = Bronni.
semiplicatus. Pse. I. Sandw
semisulcatus. Mss. I. Upolu
Siamensis. Mrts. Siam

Melampus.

Stuchburyi. Pfr. N. Cald.
sulcatus. H. A. Ad. N. Zeal.
taeniatus. Nutt. I. Oahu.
Tongaensis. Mss. I. Tonga.
variabilis. Gass. N. Cald.
Wilkei. Dhrn. Arabia.
zonatus = fasciatus.

548. Gen. Marinula. King.

Syn. Ovatella. Biv.

aequalis. Lowe. I. Mader.
cymbaeformis. Rclz. I. Ticao.
Firmini. Payr. M. med.
nigra. Phl. I. Chiloë.
Vr. marinella. Küst. „
patula. Lowe. Austrl.
pellucida. Cross. I. Taviun.
Pepita. King. Chile.
Vulcani. Morl. I. Terceir.
xanthostoma. A. Ad. Austrl.

549. Gen. Pedipes. Adans.

Syn. Carassa. Gistl.

afer. Gm. Afric. occ.
affinis. Fer. I. de Fr.
globulus. Petit. I. Haiti.
Jonani. Montrz. N. Cald.
mirabilis. Mhlfld. Ind. occ.
tridens. Pfr. I. Bermud.
unisulcatus. Coop. Calforn.

III. Subfam. *Auriculea.*

Syn. Auriculinae.

550. Gen. Pythia. Bolt.

Syn. Scarabus. Mft.
„ Scarabaea. Oken.
„ Scarabaeus. Blvll.
„ Strigula. Perry.
„ Polydonta. Fschr.
„ Polyodonta. Fer.

acuta. Hombr. I. Hogol.
albovaricosa. Pfr. I. Celeb.
Argenvillei. „ Austrl.
avellana. Rv. I. Java.
castanea. Less. I. Zebu.
Cecillei. Phl. China.
Ceylanica. Pfr. I. Ceyl.
chalcostoma. A. Ad. I. Salom.
clausa. Rv. Brasil.
Cumingiana. Petit. Phlppn.
imperforata. A. Ad. I. Borneo.

Pythia.

Labacensis. Mss. I. Wall.
lekithostoma. Rv. I. Guam.
lentiginosa. Garr. I. Taviun.
leopardus. Rv. N. Cald.
Lessoni = scarabaeus lingula. Parr. Phlppn.
Macgillivrayi. Pfr. N. Hebrid.
Maurulus. Gass. N. Cald.
minor. „ „
nux. Rv. „
ovata. Pfr. I. Ceyl.
pantherina. A. Ad. Phlppn.
perovata. Garr. I. Viti.
Petitveriana. Fer. Bengal.
plicata. „ „
pollex. Hinds. I. Viti.
pyramidata. Rv. I. Guam.
Reeveana. Pfr. Phlppn.
Savajensis. Mss. I. Savaj.
scarabaeus. L. Molucc.
Vr. Lessoni. Blvll. „
semisulcata. A. Ad. I. Viti.
striata. Rv. Phlppn.
tortuosa. Mss. I. Futun.
trigona. Trschl. Bomb.
Turneri. Pfr. N. Hebrid.
undata. Less. I. Waigou.

551. Gen. Plecotrema. H. A. Ad.

Syn. Lirator. Bk.

bicolor. Pfr. P. Jáks.
concinna. H. A. Ad. Moret. B.
exigua. „ I. Maurit.
inaequalis = striata.
mordax. Dhrn. I. Tahiti.
octanfracta. Jon. I. Sandw.
punctigera. H. A. Ad. I. Borneo.
rapax. Dhrn. M. rubr.
Souverbiei. Montrz. N. Cald.
striata. Nutt. I. Sandw.
Vr. inaequalis. C. B. Ad. „
typica. H. A. Ad. N. Cald.

552. Gen. Cassidula. Fer.

Syn. Cassidulus. Berth.
„ Rhodostoma. Sw.
„ Sidula. Gray.

angulifera. Petit. P. Essingt.
auris-felis. Brug. I. Manil.
coelata = rugata.
crassiuscula. Mss. I. Viti.
decussata = Sowerbyana.
doliolum. Petit. I. Luzon.
faba. Mke. I. Java.

Pythia borneensis A ad
Korensis Ctarr
wallacei Ppr
inflata Ppr
triangularis Brns

Marinula mordax Dall
" punctura A ad
clausa A ad
hirsuta Ctarr
inaequalis Ck
striata Phil
parva Sw
filholi Hutt.

assidula felix Lam
coffea Chem
foliosa Ctarr

Pedipes pellucida Cpr
gracilior Ppr
bandurahensis
naticoides Stearns
levata W, Ck, B,
elongatus Dall
cubensis Ppr.
ovalis Ad.

Auricula aequalis Lowe
aoma Pfeff.
buddi Parr
filiolus A ad.
fallida Gray

Blauneria gracilis P&C

Chilina obovata Gld
fluminalis "
fluviatilis Gray
bullioides Orb
bulimoides Lam
undulata Conth
limnaeformis Dall.

Cassidula.

Gruneri. Pfr. I. Borneo.
intuscarinata. Mss. I. Viti Lev.
Kraussi. Küst. Natal.
labrella. Dsh. I. de Fr.
mustelina. „ N. Zeal.
nucleus. Martyn. Ind. or.
parva. H. Ad. I. Maurit.
rugata. Mke. N. Holl.
Vr. coelata. Humb. „
Sowerbyana. Pfr. Singap
Vr. decussata. H. A. Ad. „
sulculosa. Mss. I. Java.

553. Gen. Auriculus. Mft.

Syn. Auricula. Lm.
„ Geovula. Sw.

auris-Judae. L. Molucc.
auris-Malchi. Müll. I. Borneo.
auris-Midae. L. Molucc.
Binneyanus. Gass. N. Cald.
dactylus. Pfr. I. Borneo.
elongatus. Parr. I Viti.
Gangeticus. Bens. Calcutt.
Grassiesi. Morl. I. Mayott.
Guyanensis. Newc. Demera.
helvaceus. Phl. C. York.
Layardi. A. Ad. I. Ceyl.
Mörchi. Mke. I Java.
oryza. H. A. Ad. I. Anaa.
pellucens. Mke. Natal.
pellucidus. Coop. V. Diemsl.
politus. Mtclf. I. Borneo.
saccatus. Pfr. I. Manil.
semisculptus. H. A. Ad. I. Huah.
stagnalis. Orb. Columb.
subnodosus. Mtclf. I. Borneo.
subula. Quoy. Phlppn.
tenuisculptus. H. A. Ad. N. Cald.
tornatelliformis. Petit. I. Negros

554. Gen. Alexia. Leach.

Syn. Phytia. Gray.
„ Ovatella. „
„ Myosotis. Zglr.

Bermudensis. H. A. Ad. I. Bermud.
denticulata. Mtg. Europ. m.
Vr. tenella. Mke Dalm.
Loweana. Pfr. I. Mader.
microstoma. Küst. Dalm.
myosotis. Drp. M. med.
obsoleta. Pfr. Tergest.
Paivana. „ I. Mader.
reflexilabris. Orb. Callao.
setifera. Crptr. „

Blauneria.

555. Gen. Blauneria. Sh.

heteroclita. Mtg. I. Cuba.
pellucida. Pfr. I Portor.

556. Gen. Leuconia. Gray.

bidentata. Mtg. Britan.
Bivonae. Phl. I. Sicil.

557. Gen. Coilostele. Bens.

scalaris. Bens. Bundelk.

558. Gen. Carychium. O. Müll.

Syn. Saraphia. Riss.

Lederi. Bttg. Talysch.
Mariae. Paulucc. Italia.
minimum. Müll. Europ.
tridentatum. Riss. Ital. bor.

106. Fam. **Limnaeidae.**

I Subfam. *Limnaeinae.*

559. Gen. Chilina. Gray.

Syn. Dombeya. Orb.
„ Ida. Lea.
„ Potamophila. Sw.

acuminata. Sow. Valdiv:
ampullacea. „ Amer. m.
Dombeyana. Brug. Peru.
fasciata. Gld. Amer. m.
fluctuosa. Gray. Chile.
fluminea. „ Buen. Ayr.
gibbosa. Sow. Amer. m.
major. „ Chile.
ovalis. „ Peru.
Parchappii. Orb.
parva. Mrts. Brasil.
Patagonica. Orb. Patagon.
puelcha. „ Boliv.
robustior. Sow. Peru.
Tehuelcha. Orb. Patagon.
tenuis. Gray. Valpar.

560. Gen. Limnaea. Lm.

Syn. Limnaeus. Drp.
„ Lymnus. Mft.
„ Limnea. Flmg.
„ Lymnula. Rfq.
„ Cyclensis. „
„ Episphylla. „
„ Lomastoma. „

Limnaea.

1. Sect. Limnaea. Lm.
2. „ Neristoma. Klein.
   Syn. Radix. Mft.
   „ Gulnaria. Leach.
3. Sect. Bulimnea. Hldm.
4. „ Limnophysa. Fitzgr.
   Syn. Stagnicola. Leach.
   „ Galba. Schrnk.
5. Sect. Omphiscola. Rfq
   Syn. Leptolimnea. Sw.
6. Sect. Acella. Hldm.

1 acuminata. Lm. Bengal.
4 acuta. Jeffr. Britan.
2 Adelinae. Tryon. Calforn.
1 affinis. Bk. Europ.
2 ampla. Mighl. Michig.
1 amygdala. Trschl. Ganges.
5 angulata. Sow. Amer. bor.
1 appressa. Say. Vermont.
Attica = lagotis.
2 auricularia. Drp. Europ.
2 Vr. Sandrii. Parr. Dalm.
2 Australiana. Cox. Queensl.
bicolor = stagnalis.
1 Bocageana. Morl. Angola.
3 bulla. Bens. Ind. or.
5 callopsis. Zglr. Dalm.
1 canalis. Dupuy. Gallia.
3 caperata. Say. Ohio.
3 catascopium. „ N. York.
3 Vr. emarginata. Say. Maine.
1 columella. „ Massach.
1 Vr. chalybea. Gld. „
1 „ macrostoma Say. N. York.
3 Cubensis. Pfr. I. Cuba.
3 decollata. Mighl. Maine.
3 desidiosa. Say. N. York.
3 diaphana. Zglr. I. Sicil.
1 distorta. „ Bukrst.
4 elodes. Say. N. York.
1 elongata. Drp. Gallia.
emarginata = catascopium.
fusca = palustris.
5 glaber. Müll. Britan.
Geisericola = peregra.
6 gracilis. Jay. Vermont.
3 humilis. Say. N. York.
2 Javanica. Mich. I. Java.
1 intermedia. Fer. Gallia.
5 Kirtlandiana.
2 lagotis. F. Schmdt. Graecia.
2 Vr. attica. Roth. „
limosa = ovata.
1 longula. Küst. Myser.
macrostoma = columnelia.

Limnaea.

2 Martorelli. Bourg. Hispan.
3 megasoma. Say. Florid.
1 Mexicana. Mexico.
minuta = truncatula.
1 Natalensis. Krss. Natal.
1 Vr. oriophila. Morl. Abyssin.
4 nebulosa. Jeffr. Britan.
3 obrussa Say. Philadel.
oriophila = Natalensis.
4 ovata. Drp. Gallia.
4 Vr. limosa. L. Gerona.
4 palustris. Drp. Europ.
4 Vr. fusca. C. Pfr. Dalm.
4 „ Taurica. Cless. Krimm.
1 patula. Trschl. Ganges.
3 pectinoides. Bens. Bengal.
2 peregra. Müll. Gallia
2 Vr. Geisericola. Bk. I. Island.
1 perlevis. Conr. I. Baruk.
1 pervia. Mrts. Japon
3 Philippii. Ad. et Ang. Austrl.
4 pinguis. Say. U. S. Amer.
1 plicatula. Bens. China.
1 proxima Lea. I. S. Anton.
1 rufescens. Gray. Bengal.
Sandrii = auricularia.
4 Silesiaca. Schltz. Silesia.
4 Singaporica. Küst. Singap.
4 sordulenta. Morl. I. C. Verd.
1 stagnalis. L. Europ.
1 Vr. bicolor. Mhlfld. Bukrst.
1 subulata. Dkr. Massach.
2 succinea. Dsh. Malab.
1 Sumasii. Baird. Vancouv.
2 Swinhoei. H. Ad. I. Formos.
Taurica = palustris.
1 tigrina. Dhrn. I. Ceyl.
3 truncatula. Müll. Gallia.
3 Vr. minuta. Drp. „
2 tumida. Hld. Bayar.
1 turrita. Phl. Amer. b.
4 umbrosa. Say. N. York.
4 Vahli. Bk. I. Grönl.
1 ventricularis. Küst. I. Formos.
2 vulgaris. C. Pfr. Europ.

561. Gen Erinna. A. Ad.

Newcombi. A. Ad. I. Sandw.

562. Gen. Amphipeplea. Nilss.

Syn. Lutea. Brown.
„ Myxas. Leach.
„ Mixus. Say.

acuta. Mss. Bowen.
Cumingiana. Pfr. I. Luzon

plumulata Lea
Gabbi Tryon
decontiana Lea
Janeri Lea
palmeri Dall
obrigosa Lea
bonnevillensis Call.
plicata Lea

L. gracilis Hald
parva Lea
prepiphiana Lea
plumulata Lea
lapida Hald

Limnaea solida Ph
ovalis Dr
lessoni Desh.
involutus Hav
cornea Linné
volutata Hld
turricula Hld
schiva Gousis
nitida
labiata Rossm
tentaculata Mull
lin costonia Lam
viridis Quoy
ofiula Hld.
labiata
chlamys Bens
variabilis Bens
luteola Lam
rubiginosa Mich
reticulata Troch
mauritiana Mor
ovalis Sby.
peruviana Troch
burnetti Hld
rugatus Zig.
- ribbella Lea
bergeri.
mohicilla Say
- exigua Lea
curta Lea
intimoides Lea
mitchelliana Lea.
lepida Hld.

Limnaea casta Lea.
reflexa Say
hebra Tryon
jugularis Say.
haydeni Lea
robillii Tryon
smithsoniana L
alternata Say.
traski Tryon
philadelphica
exigua Lea
apicina Lea
decollata Mig
arctica Lea
ichella Hald
hobbsii Mull
pingelii Buck
tryoniana Lea
peregra Cl
umbilicata A
lanceata Hld
acuta Lea
malleata Mörch
vitrea Hald.
pallida Hd
plalystoma Ha
rustica Lea
solida Lea
groenlandica
binneyi Tryo
galbana Hald
fusiformis Lea
contorta Lea

phispeplea luzonica Bltg.
tigrina
sa cooperi Tryon
altonensis Lea
nilegen Hald
inflata Lea
pontiana Hald
nullatti Lea
hordacea Lea
bullata Gld
aurea Lea
nicklini Lea
blandi Lea.
crocata Lea.
berndti Dkr.
humerosa Gld
occidentalis Tryon
vinusta Lea
oleacea Tryon
distorta Hald
propinqua
sparsestriata Tryon
d orbignyana Lea
castrina More
mexicana Phil
anatina Lea
niagarensis Lea
shoalteri Lea
parva Lea
wolfiana Lea
inflata Lea
vernustula Gld
bullata Gld
marginatus Say
aurea Lea
fuliginosa Mor

Physa borbonica Fier
castanea Benz.
cumica Morel
contorta Mich
pruticulata
gibbosa Gld
madagascarensis Mg
rahuensis Sby
reticulata Gld.
sporadis
elubiata Mss
succineus Desh
sandwichensis Sow
albofilata
pomilia Con.
ampullacea Gld
haioni Lea
distinguenda Tryon
altonensis Lea
politissima Tryon
forshegi Lea.
crostriana Lea
ampullacea Gld.
sayi Ward.
virosa Gld.
malleata Tryon
spiatida More
brevispira Lea
grosvenori Lea
parkeri Curr
smithsoniana Lea
solida Phil
tenuissima Lea
lata Tryon
californis Tryon
havanensis Pfr
arizonensis
bahamensis Ads

Amphipeplea.

globosa. Marr.
glutinosa. Müll. Germ.
involuta. Harv. Hibern.
Melbournensis. Pfr. Melbour.
rubiginea. Parr. Suecia.
rubiginosa. „ Gallia.
Strangei. Ad. et Ang. Moret B.

563. Gen. Physa. Drp.

Syn. Phyza. Riss.
„ Anisus. Stud.
„ Rivicola. Fitzgr.

1. Sect. Physa. Drp.
2. „ Physella. Hldm.
3. „ Physodon. „
4. „ Glyptophysa. Gupp.
5. „ Pyrgophysa. Cross

1 acuta. Drp. I. Sicil.
1 Vr. fusca. Rm. M. adr.
1 „ minuta. Parr. Aegypt.
1 „ Venetzii. Chptr. Helvet.
1 acutispira. Tryon. Tasman.
1 aequata Parr. Amer. b.
2 Aliciae. Rv. Ind. or.
1 ancillaria. Say. Pensylv.
3 Angolensis. Morl. Angol
1 aperta. Sow. Austrl
1 Artensis. Gass. N. Cald.
1 auriculata. „ Austrl.
1 Australiana. Conr. I. Celeb.
1 badia. Ad. et Ang. Adelaid.
1 Bernardi. Relz.
1 Caledonica Morl. N. Cald.
1 Caltoni.
1 costata. Newc. Calforn.
3 crystallina. Morl. Angola.
1 Cubensis. Pfr. I. Cuba.
1 diaphana. Krss. Natal.
1 dispar. Sow. Sydney.
1 doliolum. Gass
1 duplicata. Sow Austrl.
1 elliptica. Lea. Indiana
1 ferruginea. Ad. et Ang. Austrl.
1 fontinalis. L. Gallia.
fusca = acuta.
1 Gabbii. Tryon. Calforn.
1 Georgiana. Quoy. N. Holl.
1 gibbosula. Mss. Oneata.
2 globosa. Hldm. Calforn.
1 Guadaloupensis. Fschr. Gdlpe.
1 Guillaini. Cross. I. Noumea.
1 gyrina. Say. Ohio.
1 heterostropha. Say. Pensylv.
1 Hildrethiana. Lea. Michig.

Physa.

1 Jamaicensis. C. B. Ad. I. Jam.
1 incisa. Gass. N. Cald.
1 inflata. Ad. et Ang. Austrl.
1 Kanakina. Gass. Kanak.
3 Lordi. Baird. Columb.
1 Ludwigi. Krss. N. Wales m.
1 margaritacea. Sh. Antigua.
5 Mariei. Cross. I. Nossibé.
3 microstoma. Hldm. Amer. b.
minuta = acuta.
1 Natalensis. Krss. Natal.
1 Newcombi. Ad. et Ang. Austrl.
1 Nov-Hollandiae. Blvll. N. Holl.
1 Nov-Zealandiae. Gray. N. Zeal.
3 Nyassana. Smth. Nyassa.
1 obtusa. Morl. N. Cald.
1 osculans. Hldm. Mexico.
1 parvula. Mss. I. Viti.
1 pectorosa. Conr. Tasman.
1 perlucida. Gass. N. Cald.
1 Peruviana. Gray. Peru.
4 Petiti. Cross. N. Cald.
1 pinguis. Sow. Austrl.
2 planispira.
1 Proteus. Sow. Austrl
1 pyramidata. Sow. „
2 Reevei. Ad. et Ang. Queensl.
1 rivalis. Sow. Colorad.
1 scalaris. Jay. Florida.
1 Schayeri. Trschl. V. Diemsl.
1 semiplicata. Morl. Angola.
1 sinuata. Gld. I. Futun.
1 Sowerbyana. Orb. I. Java.
1 Staffordi. Lea. Calforn.
1 striata. Orb. I. Cuba.
1 subarata. Lm. Ohio.
1 subinflata. Sow. Austrl.
3 succinoides. Smth. Nyassa.
2 tabulata. Gld. N. Zeal.
1 tenuistriata. Sow. Austrl.
1 Tongana. Quoy. I. Tonga.
1 Traskii. Lea. Calforn.
1 varicosa. Gass. N. Cald.
Venetzii = acuta.
1 Venezuelensis. Mrts. Venezuel.
1 Warreniana. Lea. Amer.

564. Gen. Physopsis. Krss.

Africana. Krss. C. b. sp.
globosa. Morl. Angola.
nasuta. Mrts. Bayon.

565. Gen. Camptoceros. Bens.

terebra. Bens. Ind. or.

Haleï Lea
Virgata Gld.
Whitei Lea
virginea Gld
Fontinea Lea
Showalteri Lea

Aplexus.

566. Gen. Aplexus. Gray.

Syn. Nautâ. Leach.
„ Bulinus. Adans.
„ Aplexa. Flmg.

	aciculatus. Sow.	N. Wales.
	Brocchii. Ehbg.	Nil.
	canescens. Morl.	Angola.
	crystallinus. „	„
	eburneus. Sow.	Tasman.
X	elongatus. Say.	Ohio.
	Forskali. Ehbg.	Cairo.
X	hypnorum. L.	Gallia.
X	nitens. Phl.	Mexico.
	Vr. Maugeriae. Quoy.	I. Jam.
	semiplicata. Morl.	Angola.
	sericinus. Jick.	Abyssin.
	sublatus. Mss.	I. Viti.
	tetricus. Morl.	Moulmein.
	Wahlbergi. Krss.	Nil.

567. Gen. Isidora. Ehbg.

Syn. Diastropha. Gldg.

	aperta. Sow.	Austrl.
	aurantia.	Mexico.
	contorta. Mich.	Algier.
	Vr. Hemprichi. Ehbg.	Nil.
	„ rivularis. Phl.	I. Sicil.
	elata. Gld.	Mexico.
	lamellosa. Roth.	Aegypt.
	Schmidti. Dkr.	Bengal.
	thiarella. Fer.	I. Sicil.
	vitrea. Parr.	Nil.

II. Subfam. *Phompholyginae.*

568. Gen. Pompholyx. Lea.

X	effusa. Lea.	Calforn.
X	solida. „	„

569. Gen. Carinifex. Dall.

	Newberryana. Lea.	Calforn.

III. Subfam. *Planorbinae.*

570. Gen. Planorbis. Guett.

Syn. Coretus. Adans.
„ Angarius. Meusch.
„ Orbis. Schlüt.
„ Spirodiscus. Stein.
„ Planorbina. Hldm.

Planorbis.

1. Sect. Planorbis. Guett.
2. „ Planorbella. Hldm.
3. „ Helisoma. Sw.
4. „ Taphius. H. A. Ad.
5. „ Menetus. „
6. „ Anisus. Fitzgr.

Syn. Trophidiscus. Stein.

7. Sect. Spirorbis. Sw.
8. „ Nautilina. Stein.

Syn. Gyraulus. Agas.

3	affinis. C. B. Ad.	I. Jam.
1	albus. Müll.	Britan.
	ammonoceras = corneus.	
3	ammon. Gld.	Calforn.
7	anatinus. Orb.	Afric. mer.
4	andecolus. „	Bolivia.
	Atticus = umbillicatus.	
7	Australianus. Martyn.	Tasman.
1	Banaticus. Dkr.	Banat.
3	bicarinatus. Say.	Ohio.
3	Binneyi.	Calforn.
2	Boissyi. Pot. et M.	Aegypt.
2	campanulatus. Say.	I. Java.
6	Cantervillensis. Jay.	Calforn.
7	capaecola. Gall.	Europ.
3	Caribaeus. Pfr.	I. Cuba.
6	carinatus. Müll.	Germ.
8	circumlineatus. Sh.	I. Portor.
7	Clessini. Westl.	Germ.
6	complanatus. Drp.	Europ.
6	Vr. marginatus. „	„
7	contortus. Müll.	Britan.
1	corneus. Drp.	Europ.
1	Vr. ammonoceras. Westl.	Suecia.
1	„ cornu. Ehbg.	Aegypt.
1	„ microstomus. Colb.	Belg.
1	„ similis. Bielz.	Trsylv.
3	Coromandelicus. Küst.	Coromdl.
3	corpulentus. Say.	Amer. septr.
1	costulatus. Krss.	Natal.
6	crassilabrum. Morl.	I. Nossibé.
7	cristatus. Drp.	Gallia.
5	decipiens. C. B. Ad.	I. S. Thom.
7	deformis. Lm.	Germ.
1	devians. Porro.	Italia.
2	Dufouri. Graells.	Hispan.
8	elevatus. Say.	Vermont.
1	exustus. Dsh.	Thibet.
	ferrugineus = olivaceus.	
4	Fieldi. Tryon.	Nicarag.
7	flavescens. Pfr.	I. Cuba.
3	Fokkesi Jon.	Rio Jan.
1	fontinalis. Roth.	I. Paros.
7	geratus.	Brixen.
7	Gioesi. Westl.	Suecia.

Planorbis lucazophyllus d'Orb. cericeus Dkr
communatus Dkr
moricandi Beck
albicans Pfr
Kermatoides Orb
stagnicola Mor
carinex more.
parvus Say
exacutus Say
billingsi Lea
buchanani Lea
concavus Anth

Planorbis modicus Bens
mergensis
fondanensis L & G.
nitidus Müll
calathus Bens
glaber Jeff
delicatus Gld
compressa Faribanks
nucleus L
largillierti D&W
hirsutus Walker
rhombeus Sant-
fontana
hispidus
imbricata Drap
lacustris L & M.
lautus Ad
fragilis
chinensis D&W
spirillus Gld
cantori Bens
ravidus
deflectus Say
dilatatus Gld
declivis Tate
decoratus Gld
perspectiva Say.
truncatus Müll
fragilis D&W
regularis Lea
bellus Lea
havanensis Pf.
complanatus Say

Planorbis subcrenatus C
tenuis Phil
traski Lea
occidentalis Coop
horni Tryon
oregonensis Tryon

Io adora fors Kalle Eh

Aplexa marginiae Gray
= aurantia C&V
= elata Gld
medicina Fer
berlandieriana W G
tryoni Curr.
venezuelense Mar
= rivalis Pot & Mich
hordaceus Lea

Pompholix costata Hau

Physella berendtii

Carinifex browei Newc
multiformis Bro

Anacyclus lacustris L
adunctus Lyed
oblongus Lighty
capuloides Jak
Kapper Krucks
obtectatus Orb
granulus Lyed
[illegible]ca Becs
altus Tryon
aurantiis coop.
floris Con
gracilis Tryon
nitidulus Hald
obscurus Hald
patelloides Lea
lardus Say
variegatus Newc.

Le grandis mudd vicki Hau

Ameria scalaris Jay.

mentina wheatleyi Lea.

Planorbis.

3 glabratus. Say. Florid.
3 Vr. inflatus. „ „
1 Gredleri. Bielz. Bozen.
5 Guadeloupensis. Sow. I. Gdlpe.
7 Haldemani. C. B. Ad. I. Jam.
5 halophilus. Orb. Callao.
5 heloicus. „ Brasil.
6 hermatoides. „ Callao.
3 Indicus. Bens. I. Ceyl.
inflatus = glabratus.
1 Lanierianus. Orb. I. Cuba.
3 lentus. Say. Carol. mer.
7 leucostomus. Millet. Gallia.
1 limnophilus. Westl. Suecia.
7 lucidus. Phl. I. Portor.
1 lugubris. Wagn. Bahia.
7 Mac-Nabianus. C. B. Ad. I. Jam.
6 marginatus. Drp. Europ.
6 Vr. complanatus. „ „
3 megasoma. De Kay. Amer. b.
3 Melidensis. Forb. Tanger.
microstomus = corneus.
1 montanus. Orb. Bolivia.
5 Montrouzieri. Gass. N. Cald.
3 olivaceus. Orb. Ind or.
5 olivaceus. Spix. Brasil.
5 Vr. ferrugineus. Spix. „
5 opercularis. Gld. Calforn.
5 Paeteli. Jick. Nil.
1 peregrinus. Orb. Bahia.
3 Peruvianus. Brod. Peru.
1 Pfeifferi. Krss. Natal.
1 piscinarum. Bourg. Palaest.
7 planissimus. Mss. C. York.
2 pronus. Mrts. Venezuel.
1 refulgens. Dkr. I. Haiti.
7 Rossiteri. Cross. N. Cald.
6 Rossmässleri. Schmdt. Germ.
7 rostratus. Trschl. Silesia.
5 rota. Bk. Amer.
7 rotundatus. Poir. Germ.
1 Rüppelli. Dkr. Abyssin.
1 Sallinarum. Morl. Angola.
7 septemgyratus. Zglr. Austria.
similis = corneus.
8 singularis. Mss. I. Ovalan.
7 spirorbis. Müll. Gallia.
2 Stelzneri. Dhrn. I. Ceyl.
1 stramineus. Dkr. Venezuel.
6 subangulatus. Phl. I. Sicil.
1 substriatus. Döring. R. Argent.
5 Sudanicus. Mrts. Tanagyr.
2 Terversianus. Orb. I. S. Thom.
1 Tonganensis. Quoy. I. Celeb.
3 trivolvis. Say. Vermont.
3 tumens. Crptr. Calforn.

Planorbis.

1 tumidus. Pfr. I. Portor.
6 umbilicatus. Müll. Suecia.
6 Vr. Atticus. Roth. Graecia.
1 vermicularis. Sow. Oregon.
7 vortex. L. Europ.
7 vorticulus. Trschl. Silesia.

571. Gen. Segmentina. Flmg.

Syn. Hemithalasmus. Leach.
„ Segmentaria. Sw.
„ Discus. Hldm.

1. Sect. Segmentina. Flmg.
2. „ Planorbula. Hldm.

2 Alexandrina. Ehbg. Aegypt.
2 armigera. Say. Ohio.
1 nitida. Müll. Britan.

IV. Subfam. *Ancylinae.*

572. Gen. Ancylus. Geoffr.

Syn. Angulus. Mhlfld.
„ Ansulus. Herm.
„ Ancylastrum. Bourg.

Abyssinicus. Jick. Abyssin.
Benoitianus. Bourg.
capuloides. Jan. I. Sicil.
concentricus. Orb. Montvid.
cornu = fluviatilis.
costatus = fluviatilis.
costulatus. Küst. Italia.
crassus. Hldm. Pensylv.
culicoides. Orb. R. Argent.
Cumingianus. Bourg. Tasman.
diaphanus. Hldm. Ohio.
ellipticus. Cless. I. Euböa.
expansilabris. Cless. Regensbg.
fluviatilis. Müll. Europ.
Vr. cornu. Cless. Sulzbach.
„ costatus. Fer. Eybach.
„ simplex. Buchhlz. Main.
fuscus. C. B. Ad. Vermont.
gibbosus. Bourg. Germ.
Havannensis. Pfr. I. Cuba.
Moricandi. Orb. Bahia.
Newberryi. Lea. Calforn.
Noumeensis. Cross. I. Noumea.
orbicularis. Hld. Nassau.
paralellus. Hldm. N. Orleans.
pileolus. Fer. Parnass.
rivularis. Hldm. Pensylv.
simplex = fluviatilis.
striatus. Webb. Lusitan.
strictus. Morl. „

Acroloxus.

573. Gen. Acroloxus. Bk.

Syn. Velletia. Gray.

lacustris. Müll. Germ.
Moquinianus. Bourg. Europ.
tenuis. Kien. Nilghr.

574. Gen. Latia. Gray.

Syn. Pelex. Gld.

Californica. Pow. Calforn.
lateralis. Gld. N. Zeal.
neritoides. Gray. „

575. Gen. Gundlachia. Pfr.

ancyliformis. Pfr. I. Cuba.

Subord. Thalassophila.

107. Fam. **Amphibolidae.**

576. Gen. Amphibola. Schmch.

Syn. Ampullacera. Quoy.
„ Thallicera. Sw.

1. Sect. Amphibola. Schmch.
2. „ Ampullarina. Sow.

1 avellana. Gm. N. Zeal.
2 Birmana. Birma.
2 fragilis. Lm. Austrl.
2 maculata. Mss. I. Viti.
1 tenuis. Gray. Melbourn.

108. Fam. **Siphonariidae.**

577. Gen. Siphonaria. Blvll.

Syn. Trimusculus. Schmdt.
„ Liria. Gray.

aequilorata. Gray. Mztln.
albicans. Quoy. I. Vanik.
Algesirae. „ Gibrltr.
amara. Nutt. Calforn.
aspera. Krss. Afric. m.
atra. Quoy. I. Vanik.
Australis „ N. Zeal.
Baconi. Rv. N. Holl.
Belcheri. Hanl. Japon.
bifurcata. Rv. P. Jaks.
Brasiliana. „ Rio Jan.
brunnea. Hanl. I. Bermud.
cancer. Rv. N. Zeal.
Capensis. Quoy. C. b. sp.
characteristica. Rv. Panam.
cochleariformis. „ I. Hainan.
concinna. Sow. Chile.
Coreensis. Ad. et Ang. I. Corea.
corrugata. Rv. I. Luzon.

Siphonaria.

costata. Sow. Guacam.
crebricostata. Nutt. I. Sandw.
denticulata. Quoy. Austrl.
depressa. Pse. I. Tahiti.
Diemensis. Quoy. V. Diemsl.
exigua. Sow. I. Praslin.
ferruginea. Rv.
fuliginata. „
gigas. Sow. I. Galap.
Godeffroyi. Cross. I. Viti.
Javanica. Blvll. I. Java.
Jonasi. Dkr. Guinea.
Kurracheensis. Rv. Scinde.
laciniata. Dkr. I. Viti.
laeviuscula. Blvll Valpar.
lecanium. Phl. Calforn.
Lessoni. Blvll. Chile.
leucopleura. Gm. I. Viti.
lineolata. Sow. Chile.
Macgillivrayi. Rv. I. S. Paul.
maura. Sow. Panam.
Natalensis. Krss. Natal.
normalis. Gld.
Nuttalli. N. Zeal.
obliquata. Sow. V. Diemsl.
oblonga. „
palpetrum. Rv. Lisboa.
pica. Sow. Acapulc.
picta. Orb. I. Cuba.
plana. Quoy. I. de Fr.
plicata. „ I. Tonga.
radiata. Sow. Gambia.
rugosa. Orb. Brasil.
Savignyi. Phl. M. rubr.
scabra. Rv. P. Jaks.
sipho. Sow. Phlppn.
Siquijorensis. Rv. I. Siquij.
spinosa. Rv. N. Zeal.
striato-costata. Dkr. I. C. Verd.
Thersites. Crptr. I. Aleut.
Tristensis. Sow. Ind. occ.
venosa. Rv. C. b. sp.
zebra. „ Phlppn.

II. Ord. **Operculata.**

I. Subord. Opisophthalma.

109. Fam. **Aciculacea.**

578. Gen. Acicula. Hrtm.

Syn. Acmea. „
„ Acme. „
„ Pupula. Agas.
„ Auricella. Jurine.

Foliniana. Nevil. Mentone.
polita. Hrtm. Europ.

iphonaria brannani Stearns
peltoides Dall
palmata
concinna Sby
mouret? Desh
zealandica Quoy
funiculata Roe
cylindristriata
parcicostata Desh
subrugosa Sby
inculta Gld
rediniculum Roe
commuta Gld
caperoa Lovell.
naufragum Stearns
antarctica Couth
lateralis Gld
alternata Say
lupida Gld

cme lineata

Amphibola zoyzana Des
blanfordi Dkr.

Assiminea cumingiana

Truncatella minor?
a calariformis Rve
aurantia Gld
gouldi Pfr.
inconspicua B

Tomichia melanoides Bens.

Acicula.

spectabilis. Rm. Carniol.
veneta. Charp. Trient.

579. Gen. Moitessieria. Bourg.

Rollandiana. Bourg. Montpell.

580. Gen. Paladilhia. Bourg.

Macleyana. Bourg. Gallia.

581. Gen. Geomelania. Pfr.

alata. C. B. Ad. I. Jam.
elegans. „ „
gracilis. „ „
Jamaicensis. Pfr. „
magna. C. B. Ad. „
minor. „ „
typica. „ „

582. Gen. Chyttya. Livesay.

583. Gen. Truncatella. Riss.

Syn. Choristoma. Crist.

Adamsi. Pfr. I. Jam.
arctecostata. Mss. I. Paumot.
Beardsleana. C. B. Ad. I. Jam.
bilabiata. Pfr. I. Cuba.
Californica. „ Calforn.
capillacea. Gdlch. I. Cuba.
Caribaeensis. Sow. „
Ceylanica. Pfr. I. Ceyl.
conspicua = Vitiana.
costulata = truncatula.
cristata. Cross. I. Tonga.
filicosta. Gdlch. I. Cuba.
funicula. Mss. I. Viti-Lev.
Futunaensis. „ I. Futun.
granum. Garr. I. Taviun.
Greyana. C. B. Ad. I. Jam.
Guerini. Villa. I. Maurit.
labiosa. Souvrb. N. Cald.
laevigata = truncatula.
lirata. Poey. I. Cuba.
marginata. Küst. I. Borneo.
Montagui. Lowe. Istria.
nitida. Gass. N. Cald.
obscura. I. Mayott.
Pacifica. Pse. I. Ovalan.
pallida. „ I. Cook.
pellucida. Dhrn. Arab.
porrecta. Gld. I. Huah.
princeps. Dhrn. I. Princip.

Truncatella.

pulchella. Pfr. I. Cuba.
pygmaea. C. B. Ad I. Jam.
reclusa. Gupp. S. Vincent.
rustica. Mss. I. Uea.
scalarina. Cox. P. Lincoln.
scalaris. Mich. I. Cuba.
semicostata. Montrz. I. Ovalan.
semicostulata. Jick. Dahlak.
Stimpsoni. Stearns. Calforn.
subcylindrica. Gray. I. Portor.
teres. Pfr. Austrl.
truncatula. Drp. Dalm.
Vr. costulata. Riss. M. med.
„ laevigata. „ „
turricula. Mss. Mango.
valida. Pfr. Phlppn.
Vitiana. Gld. I. Viti.
Vr. conspicua. Bronn. „

584. Gen. Tomichia. Bens.

ventricosa. Sow. Ind. or.

585. Gen. Blanfordia. A. Ad.

Japonica. A. Ad. Japon.
striatula. Mke. Adelaid.

II. Subord. Ectophthalma.

110. Fam. **Cyclostomacea.**

I. Subfam. *Cyclotea.*

586. Gen. Cyathopoma. W. Blfd.

Decanense. W. Blfd. Syhadri.
hirsutum. Beddom. M. ind.
procerum. W. Blfd. Beypor.

587. Gen. Cyclotus. Gldg.

Amboinensis. Pfr. Amboin.
Batchianensis. „ I. Batch.
Blanchetianus = Inca.
Bogotensis. Pfr. N. Grnd.
campanulatus. Mrts. Japon.
cingulatus. Sow. N. Grnd.
corpulentus. Smth. „
corrugatus. Sow. I. Jam.
Vr. lineatus. „ „
crassus. C. B. Ad. „
distomellus. Sow. Phlppn.
Dunkeri. Pfr. Ecuadr.
Dysoni. „ Venezuel.
exiguus. Sow. Tennato.

Cyclotus.

Ferezi. Hidlg. Quito.
fidiens. China.
Fischeri = giganteus.
Fortunei. Pfr. Shangh.
giganteus. Gray. Columb.
Vr. Fischeri. Hidlg. Ecuadr.
glaucostomus. Pfr. Venezuel.
Granadensis. Sh. N. Grnd.
granulatus. Pfr. Ecuadr.
Hunanus. Grdlr. Hunan.
Jamaicensis. Ch. I. Jam.
Vr. lineatus. Gray. „
Inca. Orb. Bolivia.
Vr. Blanchetianus. Rv. Brasil.
incomptus. Sow. Bogota.
jugosus. C. B. Ad. I. Jam.
laxatus. Sow. Columb.
Macgillivrayi. Pfr. N. Hebrid.
minutus. H. Ad. I. Formos.
mucronatus. Sow. Phlppn.
Nevillei. Morl. I. Mayott.
pallescens. C. B. Ad I. Jam.
Pazi. Cross. Ecuadr.
perdistinctus. Gdlch. I. Cuba.
Perezi. Hidlg. Baëza.
planorbulus. Lm. Cochinch.
plebejus. Sow. I. Luzon.
Popayanus. Lea. N. Grnd.
prominulus. Fer. Brasil.
pruinosus. Mrts. Molucc.
pusillus. Sow. Phlppn.
Quitensis. Pfr. Quito.
Recluzianus. „ N. Hebrid.
rugatus. Gupp. Trinid.
Schrammi.
seminudus. C. B. Ad. I. Jam.
Sieversi. Pfr. Leukor.
stramineus. Rv. Columb.
subflammulatus. Pfr. Molucc.
subrugosus. Sow. I. Jam.
substriatus. „ Phlppn.
suturalis. „ I. Jam.
Swinhoei. H. Ad. I. Formos.
Taivanus. „ „
Trailli. Pfr. Madras.
translucidus. Sow. Columb.
tubaeformis. Mölldf. Hainan.
varians. C. B. Ad. I. Jam.
variegatus. Sw. Phlppn.

588. Gen. Opisthoporus. Bens.

biciliatus. Mss. I. Borneo.
birostris. Pfr. „
euryomphalus. Pfr. „
pterocycloides. „ „

Opisthoporus.

rostellatus. Pfr. I. Sumatr.
solutus. Stolicz. I. Penang.
Sumatrensis. Mrts. I. Sumatr.
triliratus. Pfr. I. Labuan.
tubuliferus. „

589. Gen. Mychopoma. W. Blfd.

limbiferum. W. Blfd. India.

590. Gen. Cyclosurus. Morl.

Mariei. Morl. I. Mayott.

591. Gen. Rhiostoma. Bens.

Hainesi. Pfr. Cambodj.
Housei. Haines. Siam.
parvum. Stearns. Ind. or.
simplicilabre. Pfr. Cambodj.

592. Gen. Spiraculum. Pears.

Beddomei. Blfd. India.
hispidum. Pears. Khas-Hill.

593. Gen. Pterocyclos. Bens.

anguliferus. Soul. Cochinch.
bilabiatus. Bens. Madras.
cetra. „ Birma.
Cumingi. Pfr. I. Ceyl.
Labuanensis. „ I. Labuan.
Laidlayanus. „ I. Borneo.
Lowi. „ I. Labuan.
Mindaiensis. Bock. I. Borneo.
nanus. Bens. India.
parvus. Pears. Assam.
pruinosus. Mrts. I. Borneo.
rupestris. Bens.
tenuilabiatus. Mtclf. I. Borneo.
Wilsoni. Pfr. I. Formos.

594. Gen. Heterocyclus. Cross.

Perroquini. Cross. N. Cald.

595. Gen. Diadema. Pse.

parva. Pse. I. Hervey.
rotella. „ I. Aitutk.

596. Gen. Coelopoma. A. Ad.

cloths semistriatus Sow
diatremum Gld
pullatus Bens
sulchricidus Lam
concidens Pfr
formiculatus Pfr.
irregularis Pfr
similaris C B Ad
notatior Chitty
megacheilus P & M
bidui Petit
mexicanus MKe.
urocyclus cumingianus Pfr
andersoni Bly.

Dráderma triangulata Bs
scalariformis Pse.

Opisthoporus planorbulinus Sowb
hispidus Pears.

Ly caecus opiracellus Ad & Roc
Strauch Italus

Craspedosoma luridum Lowe
trochoidea Lowe
flavescens Lowe.

Opisthostoma pulchella Pf Aust
grandispinosa Pf Aust
decerspigmi
fairbanki Berg.

Diplommatina minus Sowb
niahensis Pf Aust
gradrasé Moll

Alycaeus.

597. Gen. Alycaeus. Gray.

1. Sect. Orthalycaeus. Pfr.
2. „ Charax. Bens.
3. „ Dioryx. „

3 bacca. Pfr. Cambodj.
3 crenulatus. Bens Sikkim.
2 expatriatus. Blfd. India.
1 gibbosus. Haines. Siam.
1 gibbus. Fer. Cochinch.
3 globosus. H. Ad. I. Borneo.
1 graphicus. Blfd. Nag-Hills.
2 hebes. Bens. India.
1 Hochstetteri. Pfr. I. Borneo.
1 Jagori. Mrts. I. Java.
1 Ingrami. Blfd. Arakan.
1 Khasiacus. G. Aust. Khasi.
1 Mouhoti. Pfr. Cambodj.
1 otiphorus. Bens. Dariling.
1 physis. „ „
2 plectocheilus „ „
X 1 prosectus „ India.
2 Reinhardi. Mörch. Nicobar.
X 1 sculptilis. Bens. Pegu.
X 2 strangulatus. Hutt. Landoor.
2 stylifer. Bens. Dariling.
X 1 Theobaldi. Blfd. India.
X 1 umbonalis. Bens. Birma.
3 urnula. „ Himal.
X 1 Vulcani. Blfd. Ava.

598. Gen. Hybocystis. Bens.

X gravida. Bens. Moulmein.
Mouhoti. Pfr. Cambodj.

II. Subfam. *Diplommatinacea.*

599. Gen. Opisthostoma. W. Blfd.

Syn. Plectostoma. H. Ad.

Crespignyi. H. Ad. I. Borneo.
macrostoma. Bedd. Malab.

600. Gen. Diplommatina. Bens.

1. Sect. Diplommatina. Bens.
2. „ Diancta. Mrts.
3. „ Nicida. Blfd.
4. „ Arinia. H. A. Ad.
5. „ Palaina. O. Semp.
6. „ Moussonia. „

5 alata. O. Semp. Peleliu.
1 Australiae. Bens. Austrl.
1 Blanfordiana. „ Dariling.
5 capillacea. Pfr. I. L. Howe.
1 costulata. Hutt. Himal.

Diplommatina.

1 depressa. G. Aust. M. Khasi.
5 dimorpha. O. Semp. Peleliu.
1 diplocheilus. Bens. M. Khasi.
distorta = Martensi.
1 exilis. Blfd. Birma.
X 1 folliculus. Pfr. Landoor.
6 fuscula. Mss. I. Viti-Lev.
1 gibbosa. Blfd. M. Garo.
1 Godeffroyana. Mss. I. Viti.
1 Gowllandi. Braz. I. Fitzroi.
1 gracilis. Bedd. Vizagab.
X 1 Huttoni. Pfr. India.
1 Jatingana G. Aust. M. Khasi.
5 inflatula. O. Semp. I. Peleliu.
X 1 insignis. G. Aust. M. Khasi.
3 Kingiana. Blfd. India.
5 lamellata. O. Semp. I. Peleliu.
X 3 liricincta. W. Blfd. Bomb.
5 Macgillivrayi. Pfr. I. L. Howe.
1 Mariei. Cross. N. Cald.
2 Martensi. H. Ad. I. Viti.
2 Vr. distorta. Mss. „
2 „ macrostoma. Mss. „
5 Moussoni. O. Semp. Kreiang.
3 Nilgirica. W. Blfd. Nilgr.
1 oligopleuris. „ Ind. or.
X 1 pachycheilus. Bens. Darling.
5 patula. O. Semp. I. Peleliu.
6 paxillus. Grdlr. China.
5 polymorpha. O. Semp. I. Peleliu.
6 problematica. Mss. I. Upolu.
1 pullula. Bens. Ind. or.
5 pupa. O. Semp. I. Peleliu.
5 pyramis. „ „
5 ringens. „ „
5 scalariformis. Pse. I. Herv.
4 Sowerbyi. Pfr. Phlppn.
5 strigata. O. Semp. I. Peleliu.
5 striolata. „ I. Aituk.

601. Gen. Paxillus. H. A. Ad.

X adversus. H. A. Ad. I. Borneo.
Beccarii. Issel. „
rubicundus. Mrts. „

602. Gen. Clostophis. Bens.

III. Subfam. *Cyclophorea.*

603. Gen. Craspedopoma. Pfr.

Syn. Bolania. Gray.

costatum. Sh. I. Canar.
hespericum. Morl. I. Azor.
X lucidum. Lowe. I. Mader.
X Monizianum „ „

Craspedotropis.

604. Gen. Craspedotropis. Blfd.

cuspidatus. Blfd. India.
Galatheae. Mörch. Nicobar.
Wüllerstorfi. Zeleb. „

605. Gen. Aulopoma. Trschl.

grande. Pfr. I. Ceyl.
helicinum. Ch. „
Itieri. Guerin. „
Vr. Hofmeisteri. Trschl. „

606. Gen. Micraulax. Theob.

scaber. Theob. Travancor.

607. Gen. Cyclophorus. Mft.

1. Sect. Myxostoma. Trschl.
2. „ Scabrina. Blfd.
3. „ Cyclophorus. Mft.
4. „ Buckleyia. Higg.
5. „ Lagocheilus. Theob.
6. „ Ditropis. Blfd.
7. „ Euptychia. Cross.
8. „ Jerdonia. Blfd.

3 affinis. Theob. Moulmein.
3 altivagus. Bens. India.
3 Amboinensis. Pfr. Amboin.
3 anguis. Hanl.
3 annulatus. Trschl. I. Ceyl.
3 Vr. discus. Sow. „
3 appendiculatus. Pfr. Phlppn.
3 aquila. Sow. Singap.
3 Artensis. Montrz. N. Cald.
8 atomus. Morl. I. Mayott.
3 atramentarius. Sow. Phlppn.
3 Aurora. Bens. Dariling.
3 Bairdi. Pfr. I. Ceyl.
1 Bathyraphe. Smth. I. Borneo
3 Beanianus. Petit. Gdlpe.
3 Bensoni Pfr. M. Khasi.
4 bifasciatus. Mss. Bogota.
3 bifrons. China.
3 Bocageanus. Gass. N. Cald.
3 Borneensis. Mtclf. I. Borneo.
3 Boucardi. Sallé. Mexico.
1 brevis. Martyn. Pulo-Cond.
2 calyx. Bens. Birma.
3 canaliferus. Sow. Phlppn.
3 Cantori. Bens. I. Penang.
3 Ceylanicus. Pfr. I. Ceyl.
3 Clouthianus. Mölldf. I. Hainan.
3 coeloconus. Bens. Dekan.

Cyclophorus.

3 conulus. Pfr. I. Ceyl.
3 convexiusculus. Pfr. C. b. sp.
6 convexus. Blfd. Travanc.
3 cornu-venatorium. Sow. Ava.
3 Couderti. Fschr. N. Cald.
3 Crosseanus. Hidlg. Ecuadr.
3 Cumingi. Sow. Columb.
3 cuspidatus. Bens. India.
3 cuticosta. Mölldf. China.
3 denselineatus. Pfr. I. Nicob.
3 deplanatus. Pfr. M. Koondh.
discus = annulatus.
3 erythrostomus. Mrts. I. Samar.
3 exaltatus. Pfr. Hongkng.
3 eximius. Mss. I. Java.
3 expansus. Pfr. Tenasser.
3 floridus. „ Siam.
7 foliaceus. Ch. I. Andam.
3 Forbesianus. Pfr. N. Hebrid.
3 fulguratus. „ Pegu.
Gironnieri = Woodianus.
3 Guimarasensis. Sow. I. Guimar.
3 guttatus. Pfr. I. Java.
3 halophilus. Bens. I. Ceyl.
3 Haughtoni. Theob. Moulmein.
3 Herklotsi. Mrts. Japon.
3 Hildebrandti. „ Zanzbr.
3 Ibyatensis. Pfr. I. Babea.
3 Jerdoni. Bens. Nilghr.
3 Indicus. Dsh. Bomb.
3 involvulus. Müll. I. Ceyl.
3 Leai. Tryon. I. Andam.
3 linguiferus. Sow. Phlppn.
3 lingulatus. „ „
3 loxostomus. Pfr. I. Ceyl.
3 luridus „
Luzonicus = Woodianus.
3 maculosus. Sow.
3 Malayanus. Bens. I. Penang.
3 Martensianus Mölldf. China.
4 Martinezi. Hidlg. Bogota.
3 Menkeanus. Phl. I. Ceyl.
7 metabletus. Cross. et F. I. Mdgscr.
3 Mexicanus. Mke. Mexico.
8 microscopicus. Morl. I. Mayott.
3 Montrouzieri. Souvrb. I. Art.
3 Moricandi. Pfr. Brasil.
3 Nilagiricus. Bens. Nilgr.
3 obligatus. Gld. I. Tahiti.
3 oculus-capri. Wood. I. Java.
3 Vr. Raffiesii. Sow. „
3 orophilus. Bens. I. Ceyl.
3 parapsis. „ „
3 parvus. Sow. Phlppn.
3 Pearsoni. Bens. Assam.
3 perdix. Brod et Sow. I. Sumtr.

ij clophorus aurantiacus Schum
arthriticus Theo
malabaricus
tetrae chrous Mab
jeansoni
exalbicus Theo
medicus
senis calptum
hyrostoma Bens
polymitra Pfr
formosensis Hes.
irroratus Sby.
arthriticus Theob.
cratera Bens.
Franciscidum Sby.
schrammi Shutt.
striata Lea
cratera Bens
compressusculus Pfr
operculata
azaolum Sowb
uciopoma-communalorum Sby
sphaerotopicus

Leptopoma Cornelius Ppr
Staniforthi Sby
Corechinum Sby
halophilus Bens
regulare Ppr
cornelius Ppr
guimaras ense Sowb
asperans
Zebrinus Bens

Cyclophorus.

3 Vr. variegatus. Val. Batav.
3 phaenotopicus. Bens. Himal.
3 Philippinarum. Sow. Phlppn.
3 picturatus. Pfr. „
2 pinnulifer. Bens. India.
6 planorbis. Blfd. „
3 plicatus. Gld. I. Upolu.
3 poecilus. Pfr. I. Ceyl.
3 polynema. „ I. Nicobar.
3 ponderosus. „ Guatem.
3 punctatus. Sow. China.
3 purus. Forb. Columb.
3 pyrotrema. Bens. Bengal.
Rafflesii = oculus-capri.
3 raripilus. Morl. I. Mayott.
3 rufescens. Sow. I. Mrtnq.
3 Salleanus. Mrts. Cordova.
3 Saturnus. Pfr. Laoo. M.
3 semisulcatus. Sow. Malacc.
3 Siamensis. „ Siam.
3 speciosus. Phl. Pegu.
3 stenomphalus. Pfr. Bomb.
3 stenostomus. Sow. Nilgr.
3 strigatus. Gld. I. Upolu.
3 texturatus. Sow. Guatem.
3 Theobaldianus. Bens. Birma.
3 Thwaitesi. Pfr. I. Ceyl.
3 tiara. Gld. I. Upolu.
3 tigrinus. Sow. Phlppn.
7 Tissotianus. Cross. N. Guinea.
8 trochlea. Bens. Nilgr.
3 tuba. Sow. I. Sumatr.
3 turbinatus. Pfr. Phlppn.
3 turbo. Ch. I. Nicobr.
3 turgidus. Pfr. Liew-Kiew.
3 Upolensis. Mss. I. Upolu.
3 validus. Sow. Phlppn.
variegatus = perdix.
3 volvulus. Müll. Cochinch.
3 Wahlbergi. Bens. Natal.
3 Woodianus. Lea. Phlppn.
3 Vr. Gironnieri. Gld. „
3 „ Luzonicus. Sow. I. Luzon.
3 zebra. Grtlp. Phlppn.
3 zebrinus. Bens. Tenasser.
3 Zollingeri. Mss. I. Java.

594. Gen. Leptopoma. Pfr.

acuminatum. Sow. I. Luzon.
acutimarginatum. Sow. I. Samar.
apicatum. Bens. I. Ceyl.
atricapillum. Sow. Phlppn.
barbatum. Pfr. I. Borneo.
bicolor. „ I. Luzon.
Caroli. Dhrn. „

Leptopoma.

decipiens. Pfr. I. Batch.
distinguendum = latilimbatum.
Dohrni. Ad. et Ang. N. Hibern.
elatum. Pfr. I. Ceyl.
fibula. Sow. Phlppn.
goniostomum. Sow. „
helicoides. Grtlp. „
immaculatum. Ch. „
Vr. laeve. Gray. „
insigne. Sow.
latelimbatum. Pfr. I. Luzon.
Vr. distinguendum. Dhrn. „
lineatum = Massenae.
Lowi. Pfr. I. Borneo.
luteostoma. Sow. Phlppn.
luteum = vitreum.
Massenae. Less. N. Guinea.
Vr. lineatum. Pfr. „
„ punctatum. „ „
„ tigrinum. „ „
Mathildae. Dhrn. I. Mindor.
melanostomum. Petit. N. Guinea.
Mouhoti. Pfr. Cambodj.
nigricans. „ I. Celebes.
nitidum = vitreum.
Panayense. Sow. I. Panay.
pellucidum. Grtlp. Phlppn.
perplexum. Sow. I. Luzon.
pileus. Sow. Phlppn.
polyzonatum. Mölldf. I. Hainan.
pulicarium. Pfr. I. Batch.
punctatum = Massenae.
semiclausum. Pfr. I. Ceyl.
sericatum. Pfr. I. Borneo.
strangulatum. Bens. „
tigrinum = Massenae.
undatum. Mtclf. I. Borneo.
vitreum. Less. Phlppn.
Vr. luteum. Quoy. N. Hibern.
„ nitidum. Sow. I. Guimar.

IV. Subfam. *Pupinea.*

595. Gen. Megalommastoma, Gldg.

1. Sect. Hainesia. Pfr.
2. „ Farcimen. Trschl.
3. „ Megalommastoma. Gldg.
4. „ Coptocheilus. Gld.

4 alium. Sow. I. Negros.
2 alutaceum. Mke. I. Cuba.
4 anostoma. Bens. I. Labuan.
4 Vr. Lowei. Sow. I. Borneo.
3 Antillarum. „ I. Tortola.
2 apertum. Poey. I. Cuba.

Megalommastoma.

1 arboreum. Cross. et F. I. Negros.
2 auriculatum. Orb. I. Cuba.
2 bituberculatum. Sow. „
2 cylindraceum. Ch. I. Portor.
2 Vr. minor. „ „
2 digitale. Gdlch. I. Cuba.
4 funiculatum. Bens. Dariling.
4 Guildingianum. Pfr. Guatem.
2 Gundlachi. „ I. Cuba.
3 lentilabre. Sow. I. S. Thom.
2 leoninum. Pfr. I. Cuba.
Lowei = anostoma.
2 Mani. Poey. I. Cuba.
2 Orbignyi. Pfr. I. Haiti.
2 pauperculum. Sow. Himal.
2 procer. Poey. I. Cuba.
4 sectilabrum. Gld. Tavoy.
2 seminudum. Poey. I. Cuba.
4 Sumatrense. Dhrn. I. Sumatr.
2 tortum. Wood. I. Cuba.
2 ventricosum. Orb. „
3 verruculosum. Sh. I. Portor.

596. Gen. Tomocyclus. Cross. et F.

Gealei. Cross. et F. Mexico.
Guatemalense. Pfr. Guatem.
simulacrum. Morl. Amer. mer.

597. Gen. Cataulus. Pfr.

1. Sect. Tortulosa. Gray.
2. „ Cataulus. Pfr.

2 aureus. Pfr. I. Ceyl.
2 Austenianus. Bens. „
2 Blanfordi. Dhrn. „
2 Calcadensis. Bedd. Travanc.
2 Cumingi. Pfr. I. Ceyl.
2 decorus. Bens. „
2 duplicatus. Pfr. „
2 eurytrema „ „
2 haemastomus „ „
2 Layardi. Gray. „
2 marginatus. Pfr. „
2 pyramidatus. „ „
2 recurvatus „ India.
2 Templemani. „ I. Ceyl.
2 Thwaitesi. „ „
1 tortuosus. Ch. I. Nicobar.

598. Rhaphaulus. Pfr.

Syn. Anaulus. „

bombycinus. Pfr. I. Borneo.
chrysallis. „ Tenasser.
minor. A. Ad. I. Borneo.
striatulus. „ „

Streptaulus.

599. Gen. Streptaulus. Bens.

Blanfordi. Bens. Himal.

600. Gen. Pupinella. Gray.

1. Sect. Pupinella. Gray.
2. „ Pupinopsis. H. Ad.

2 Angasi. H. Ad. I. Louisd.
1 Borneensis. Pfr. I. Borneo.
1 Crossei. Braz. N. Guinea.
2 grandis. Forb. I. Louisd.
2 meridionalis. Pfr. Queensl.
2 Mindoroensis. Ad. et Rv. I. Mindor.
2 planilabris. Pfr. Queensl.
1 pupiniformis. Sow. I. Luzon.
2 rufa. „ Japon.
2 Swinhoei. H. Ad. I. Formos.

601. Gen. Pupina. Vign.

1. Sect. Eupupina. Pfr.
2. „ Registoma. Hass.
3 „ Hargravesia. H. Ad.
4. „ Hyalopsis. Pse.
Syn. Moulinsia. Grtlp.
5. Sect. Callia. Gray.

2 ambigua. Semp. I. Luzon.
1 artata. Bens. Birma.
1 aurea. Hinds. N. Hibern.
1 bicanaliculata. Sow. Phlppn.
1 bilinguis Pfr. C. York.
2 Brazieri. Cross. N. Hebrid.
2 complanata. Pse. I. Marshl.
2 Cumingiana. Pfr. N. Cald.
1 difficilis. O. Semp. I. Palaos.
1 ephippium. Grdlr. Hunan.
2 fusca. Gray. I. Luzon.
2 grandis „ I. Samar.
1 Japonica Mrts. Japon.
2 imbricifera. Bens. India.
1 Keraudreni. Vign. N. Hibern.
5 lubrica. Sow. Phlppn.
2 Nicobarica. Pfr. I. Nicobar.
1 Ottonis. Dhrn. I. Mindan.
2 pellucida. Sow. I. Luzon.
1 Pfeifferi. Dhrn. Austrl.
1 pincticola. Cox. „
3 polita. H. Ad. I. Salom
1 pulchella. Mölldf. I. Hainan.
1 robusta. Cox. P. Curtis.
2 similis. Sow. Phlppn.
5 splendens. Dhrn. Austrl.
1 Strangei. Pfr. Moret. B.
1 Thomsoni. Forb. I. Fitzroi.

Papina vitrea Sby
exigua Sby
fedva Moll
limbifera
norzhaina Lowe
nivalezi Sowe.

megalomastoma ungula Poey
decurrens Poey.
bicolor Red.
mamillavae Poey.
flavidum Lam
leucum Amel

Choanospoma moletiana Crosse
& calvinsculum Sby
nuvcombi Crosse
roumeri Pfr
fragilis Pfr
labio Mull
occidentale Pfr.
convallei Gred
pterostoma Grand

Chenopoma nodulatum Pf
limbiferum Mke

Adamsiella muticum C B Ad
mamillaris L Schaw

Pupina.

1 ventrosa. Dhrn. C. York.
1 Vescoi. Morl. Cochinch.
2 Vitiensis. Garr. Kandhr.
1 Wilcoxi. Cox. Austrl.

V. Subfam. *Licinea.*

602. Gen. Jamaicia. C. B. Ad.

anomala. C. B. Ad. I. Jam.
Moussoniana. „ „

603. Gen. Licina. Gray.

dubia. Gm.
percrassa. Wrght. I. Cuba.

604. Gen. Choanopoma. Pfr.

alatum. Pfr. I. Cuba.
amabile = scabriculum.
amandum = Hillianum.
Arangianum. Gdlch. I. Cuba.
auricomum. „ „
Blaini. „ „
Chittyi. C. B. Ad. I. Jam.
Daudinoti. Gdlch. I. Cuba.
decoloratum. „ „
decussatum. Lm. I. Portor.
echinus. Wrght. I. Cuba.
fimbriatulum. Sow. I. Jam.
granosum. C. B. Ad. „
Hillianum. „ „
Vr. amandum. „ „
Humboldtianum. Pfr. I. Cuba.
hystrix. Wrght. „
Jiguanense. Pfr. „
interruptum. Lm. I. Jam.
Lachneri. Pfr. I. Cuba.
lima. C. B. Ad. I. Jam.
lincina. L. „
lincinellum. Lm. I. Haiti.
majusculum. Morl. I. Cuba.
minium. Gdlch. I. Cuba.
mite. Pfr. I. Jam.
perplicatum. Gdlch. I. Cuba.
pisum. C. B. Ad. I. Jam.
Pretrei. Orb. I. Cuba.
pulchrum. Wood. I. Jam.
putre. Gdlch. I. Cuba.
Sauvallei. „ „
scabriculum. Sow. I. Jam.
Vr. amabile. C. B. Ad. „
senticosum. Sh. I. Portor.
sordidum. Gdlch. I. Cuba.
spinulosum. A. Ad. I. Jam.

Choanopoma.

Storchi. Pfr. I. Cuba.
tentorium. „ I. Haiti.
tractum. Gdlch. I. Cuba.
Troscheli. Pfr. „
Wilhelmi. „ I. Haiti.
Yaterasense. Pfr. I. Cuba.
Yunquense. „ „

605. Gen. Cyclotopsis. W. Blfd.

conoidea. Pfr. I. Sechell.
dubia. Morl. I. Mayott.
Nevillei. „ „
semistriata. Sow. Ind. or.
subdiscoidea. Sow. „

606. Gen. Ctenopoma. Sh.

Bahamense. Sh. I. Baham.
bilabiatum. Orb. I. Cuba.
Bryanti. Pfr. I. Baham.
Campbelli. C. B. Ad. I. Jam.
coronatum. Gdlch. I. Cuba.
deficiens. „ „
denegatum = rugulosum.
echinatum. Gdlch. I. Cuba.
enode. „ „
Garidojanum. „ „
honestum. Poey. „
Jeannereti. Pfr. „
nigriculum. Gdlch. „
nobilitatum. „ „
Orbignyanum. Petit. „
perspectivum. Gdlch. „
pulverulentum. Wrght „
rotundatum. Poey. „
rugulosum. Pfr. „
Vr. denegatum. „
sculptum. Gdlch. „
semicoronatum. Gdlch. „
torquatum. Gutrz. „
undosum. Gdlch. „
Wilkinsoni. C. B. Ad. I. Jam.

607. Gen. Diplopoma. Pfr.

architectonicum. Gdlch. I. Cuba.

608. Gen. Adamsiella. Pfr.

chordata. Pfr. I. Cuba.
Grayana. „ I. Jam.
ignilabris. C. B. Ad. „
intermedia. „ „
mirabilis. Wood. „ „
miranda. C. B. Ad. „ „

Adamsiella.

- monstrosa. C. B. Ad. I. Jam.
- Pearmanaeana. Chitt. „
- pinguis. Pfr. „
- pulchrior. C. B. Ad. „
- variabilis. „ „
- xanthostoma. Sow. „

VI. Subfam. *Cyclostomea.*

609. Gen. Lithidion. Gray.

- desciscens. Pfr. I. Socotor.

610. Gen. Otopoma. Gray.

- albicans. Sow. China.
- clathratulum. Rclz. I. Socotor.
- clausum. Sow. Yemen.
- Comorense. Pfr. I. Comorn.
- Coquandianum. Petit. I. Mdgscr.
- gratum. „ I. Socotor.
- Guillaini. „ Mogador.
- haemastomum. Ant. I. de Fr.
- Hinduorum. Blfd. Kattiwar.
- Listeri. Gray. I. Maurit.
- multilineatum. Jay. I. Mdgscr.
- naticoides. Rclz. I. Socotor.
- nitidum. Robill. I. Maurit.
- Philippianum. Pfr. I. Mdgscr.
- undulatum. Sow. I. Maurit.
- unifasciatum. „ I. Mdgscr.

611. Gen. Cyclostomus. Mft.

- albus. Sow. I. Jam.
- Antinensis. Pfr. I. Haiti.
- articulatus. Gray. I. Rodrgz.
- asper. Pot. et M. I. Mdgscr.
- Vr. Harveyanus. Sow. „
- balteatus. „ „
- Banksianus. „ I. Jam.
- Barclayanus. Pfr. I. de Fr.
- Belairi. Petit. I. Mdgscr.
- bicarinatus. Sow. „
- Boivini. Pfr. „
- Bronni. C. B. Ad. I. Jam.
- buccinulum. Bolt. Europ. m.
- Vr. multisulcatus. Pot. et M. „
- „ siculus. Sow. I. Sicil.
- campanulatus. Pfr. I. Mdgscr.
- Canariensis. Orb. I. Canar.
- carinatus. Born. I. Mdgscr.
- cariniferus. Sow. „
- Caspicus. Mss. Leukor.
- Chevalieri. C. B. Ad. I. Jam.
- conoideus. Pfr. I. Maurit.

Cyclostomus.

- consanguineus. Sow. I. Mdgscr.
- costulatus. Zglr. Syria.
- crenulosus. C. B. Ad. I. Jam.
- Creplini. Dkr. Zanzbr.
- Cuvierianus. Petit. I. Mdgscr.
- elegans. Müll. Europ. m.
- encausticus. Rv.
- euchilus. Pfr. I. Mdgscr.
- filostratus. Sow. „
- glaucus. „ Syria.
- Goudotianus. „ Natal.
- griseus. Pfr. I. Mdgscr.
- Habichi. Weinl. I. Haiti.
- Hartwigianus. Pfr. Africa.
- Harvejanus = asper.
- Heynemanni. Pfr. I. Cuba.
- Humphreysianus. „ I. Jam.
- Hydii. Weinl. I. Baham.
- Jayanus. C. B. Ad. I. Jam.
- ictericus. Sow. I. Mdgscr.
- insularis. Pfr. Natal.
- interruptus. Robill. I. Maurit.
- Kraussianus. Pfr. Natal.
- laevigatus. Webb. I. Canar.
- levis. Pfr. I. Salom.
- Lienardi. Morl. I. Maurit.
- ligatulus. Grtlp. I. Mdgscr.
- ligatus. Müll. C. b. sp.
- Vr. affinis. Sow. „
- Macareae. Petit. I. Mdgscr.
- Madagascariensis. Gray. „
- Mauritianus. H. Ad. I. Maurit.
- Melitensis. Sow. I. Malta.
- Michaudi. Grtlp. I. Mdgscr.
- modestus. Petit. Abdl-G.
- moniliatus. Morl. I. Mayott.
- Moulinsii. Grtlp. I. Mdgscr.
- multifasciatus. „ „
- multisulcatus = buccinulum.
- Nov-Hiberniae. Quoy. N. Hibern.
- obsoletus Lm. I. Mdgscr.
- occlusus. Mörch. „
- Olivieri. Sow. Syria.
- parvispirus. Pfr. I. Mdgscr.
- pulchellus. Sow. „
- pulcher. Gray. I. Sechell.
- pyrostomus. Sow. I. Mdgscr.
- Rangelinus. Poey. I. Cuba.
- rectus. Gdlch. „
- Redfieldianus. C. B. Ad. I. Jam.
- reticulatus. Ad. et Rv. I. Mdgscr.
- retrorsus. C. B. Ad. I. Jam.
- Rollei. Weinl. I. Haiti.
- rugosus. Lm. I. Mdgscr.
- saccatus. Pfr. I. Jam.
- sarcodes. „ I. Mdgscr.

Cyclostoma cremulosum A
blandianum C
basicarinatum
flexuidentum
flavus Brod
inflatum Mu
costatum
vulgivagum
ferrugineum La
tricarinata C
curriculatum
deliciosus Fe
lesteri Gray.
haemastoma
affinis Sby.
castum Pfr.
clathratum
naticoides Re
luridorum
clausum B.

dora nifidalvis Beck
limbifera
similis Bray
nevassense, Lyon
quinquefasciatum
cincta Peck

Cistula limbiferum Mor
emistriatum Sowe
aurcomeum Grund

Chondrella striata Pse
parva Pse.

Stegnostoma

Mascaria litterata Cros

Cyclostomus.

saxorum. Weinl. I. Haiti.
Siculus = buccinulum.
solidus. Mke.
Sowerbyi. Pfr. I. Comorn.
subliratus. „ I. Maurit.
suffusus. Sow. I. Mdgscr.
sulcatus. Lm. Mozbq.
tectilabris. C. B. Ad. I. Jam.
thysanoraphe. Sow. „
undulatus. „ I. Maurit.
undulosus. „ „
unicarinatus. Lm. I. Mdgscr.
unicolor. Pfr. I. Maurit.
Vr. glaber. „ „
„ sulcatus. „ „
„ unifasciatus. Pfr. „
Vesconis. Morl. I. Mdgscr.
vexillum. Sow. „
virgatus. „ „
vittatus. Sow. „
xanthochilus. „ „
Yallahensis. C. B. Ad. I. Jam.
Zanguebaricus. Petit. Zanzbr.
zonatus. „ I. Mdgscr.
Vr. minor. „ „
zonulatus. Fer. „

612. Gen. Tudora. Gray.

Abtiana. Pfr. I. Cuba.
Adamsi. „ I. Jam.
armata. C. B. Ad. „
Augustae. „ „
avena. „ „
Chemnitzii. Wood. Afric. m.
columna. „ I. Jam.
dislocata. Baird. „
Dulieri. Pfr. I. S. Doming.
excurrens. Gdlch. I. Cuba.
fascia. Wood. I. Jam.
fecunda. C. B. Ad. „
ferruginea. Lm. Hispan.
Griffithiana. C. B. Ad. I. Jam.
lurida. Gdlch. I. Cuba.
maritima. C. B. Ad. I. Jam.
megachila. Pot. et M. Carace.
Moreletiana. Petit. I. Pines.
nobilis. Pfr. I. Haiti.
papyracea. C. B. Ad. I. Jam.
pupiformis. Sow. I. Haiti.
pupoides. Morl. I. Cuba.
quaternata. Lm. „
Shepardiana. C. B. Ad. I. Jam.
umbricola. Weinl. I. Haiti.
versicolor. Pfr. Buen. Ayr.
Wrighti. „ I. Cuba.

Leonia.

613. Gen. Leonia. Gray.

mamillaris. Lm. Sevilla.
scrobiculata. Mss. Mogdor.

VII. Subfam. *Cistulea.*

614. Gen. Cistula Gray.

Agassizi. Charp. I. Cuba.
agrestis. Gdlch. „
Aguadillensis. Pfr. I. Portor.
Antiguensis. „ I. Antigua.
arctistria. Pfr. I. Cuba.
Aripensis. Gupp. I. Trinid.
catenata. Gld. I. Cuba.
cinclidodes. Pfr. I. Haiti.
cumulata. „ I. Cuba.
Grateloupi. „ Yucat.
Gruneri. „ Hondur.
Jimenoi. Arang. I. Cuba.
illustris. Poey. „
inculta. „ „
interstitialis. Gdlch. „
Küsteri. Pfr. Hondur.
L'Argillierti. Pfr. Yucat.
lineolata. Lm. I. Portor.
livida. Rv. I. Cuba.
lugubris. Pfr. I. Jam.
Mackinlayi. Gdlch. I. Cuba.
mordax. C. B. Ad. I. Jam.
Orbignyana. Petit. I. Cuba.
pallida. Pfr. I. Jam.
pleurophora. „ Hondur.
radiosa. Morl. Guatem.
Riisei. Pfr. I. Portor.
rufilabris Bk. I. S. Croix.
Sauliae. Sow. I. Jam.
Tamsiana. Pfr. Venezuel.
Thoreyana. Phl. Boliv.

615. Gen. Chondropoma. Pfr.

abnatum. Gdlch. I. Cuba.
angustatum. Pfr. I. Jam.
Auberianum = dentatum.
biforme. Pfr. I. Turk.
Blauneri. Sh. I. Portor.
canaliculatum. Gdlch. I. Cuba.
candeanum. Orb. „
canescens. Pfr. „
Caricae. „ I. Haiti.
cirratum. Wrght. I. Cuba.
claudicans. Poey. „
Cordovanum. Pfr. Mexico.
crenulatum. Fer. I. Gdlpe.

Chondropoma.

crenulatum Pfr. = dentatum.
Cumanense. Pfr. Cuman.
Delatreanum. Orb. I. Cuba.
dentatum. Say. „
Vr. Auberianum. Orb. „
„ crenulatum. Pfr. „
„ fasciatum. Say. „
dilatatum. Gdlch. „
discolorans. Wrght. „
dissolutum. Poey. „
echinulatum. Wrght. „
egregium. Gdlch. „
Emilianum. Weinl. I. Haiti.
erectum. Gdlch. I. Cuba.
Ernesti. Pfr. „
eusarcum. „ I. Haiti.
excisum. Gdlch. I. Cuba.
fasciatum = dentatum.
foveatum. Gdlch. „
fumatum. Wrght. „
glabratum = semilabre.
Gundlachi. Arang. „
Gutierrezi. Gdlch. „
harpa. Pfr. „
hemiotum. Pfr. I. Haiti.
Hialmarsoni. „ I. Turk.
igneum. Rv. I. S. Doming.
incrassatum. Wrght. I. Cuba.
integrum. Pfr. Ind. occ.
irradians. Sh. I. Cuba.
Julieni. Pfr. Ind. occ.
latilabre. Orb. I. Cuba.
latum. Gdlch. „
litturatum. Pfr. I. Haiti.
Loweanum. „ „
mahogani = pictum.
marginalbum. Gdlch. I. Cuba.
moestum. Sh. „
Newcombianum. C.B.Ad. I.S.Thom.
obesum. Mke. I. Cuba.
Orbignyanum. Petit. „
Ottonis. Pfr. „
oxytremum. Gdlch. „
perlatum. „ „
Petitianum. Pfr. I. Haiti.
Pfeifferianum. Poey. I. Cuba.
pictum. Pfr. „
Vr. mahogani. Gld. „
plicatulum. Pfr. Venezuel.
Poeyanum. Orb. I. Cuba.
Vr. elongatum. Orb. „
Presasianum. Gdlch. „
pudicum. Orb. „
Rawsoni. Pfr. I. Baham.
revinctum. Poey. I. Cuba.
revocatum. Gdlch. „

Chondropoma.

rubicundum. Morl. Guatem.
rufopictum. Gdlch. I. Cuba.
Salleanum. Pfr. I. Haiti.
Santacruzense. „ I. S. Croix.
scobina. Gdlch. I. Cuba.
semilabre. Lm. I. Baham.
Vr. glabratum. Rv. „
Shuttleworthi. Pfr. I. Cuba.
simplex. „ I. Haiti.
sinuosum. Wrght. I. Cuba.
solidulum. Gdlch. „
tenebrosum. Morl. „
Tortolense. Pfr. I. Tortol.
turritum „ Hondur.
unilabiatum. Gdlch. I. Cuba.
Venezuelense. Pfr. Venezuel.
Vignalense. Wrght. I. Cuba.
violaceum. Pfr. „
Weinlandi „ I. Haiti.
Yucayum. Pres. I. Cuba.

VIII. Subfam. *Pomatiatea.*

616. Gen. Pomatias. Stud.

Adamsi. Paulucc. Calabr.
apricus. Mss. Alp-gall.
Vr. Carthusianus. Dup. „
auritus. Zglr. Dalm.
Vr. excisilabris. Jan. „
Canestrinii. A. Ad. Italia.
Carthusianus = apricus.
cinerascens. Rm. Dalm.
crassilabrum. Dup. Pyren.
Croaticus. Zeleb. Croat.
Crosseanus. Paullucc. Toscan.
Dalmatinus. Parr. Dalm.
excisilabris = auritus.
Gredleri. Westl. Tirol.
Henricae. Strob. Italia.
Hidalgoi. Cross. Hispan.
Himalayae. Bens. Himal.
Lapurdensis. Fagot. Lourdes.
Lederi. Bttg. Kutais.
maculatus = septemspiralis.
nanus. Westl. Gospic.
Nouleti. Dup. Gallia.
obscurus. Drp. Pyren.
Partioti. Moq. Td. „
patulus. Drp. Carniol.
Vr. turriculatus. Mke. Dalm.
Philippianus. Grdlr. Rom.
Pinianus. Bourg. Ital. med.
protractus. Parr. I. Sicil.
scalarinus. Villa. Istria.
septemspiralis. Raz. Europ. m.

Chondroposma sagra Orb
punctulatum Ter
subcinctum Mor
elongata Wood
basicarinatum Pf
pherastomum
lactum Gld
sericosum Shutt
antiguense Shutt
percrassum
sagebreni Pocy
assimile
sericatum Mil
lactum Gld

Pomatias peguensis

Omphalotropis variegata Mor
flava Brod
aurantia P & M
gradilis Pse
goldi Garr
clavulus Morl
producta Pse.
waiatensis Mss.
imperforata Mss
bicingulata Pse

Pomatias.

Vr. maculatus. Drp. Germ.
striolatus. Porro. Italia.
tessellatus. Wgm. I. Corfu.
turriculatus = patulus.

IX. Subfam. *Realiea.*

617. Gen. Realia. Gray.

1. Sect. Liarea. Gray.
2. „ Atropis. Pse.
3. „ Japonia. Gld.
4. „ Scalinella. Pse.
5. „ Omphalotropis. Pfr.

2 abbreviata. Pse. I. Tahiti.
5 acutilirata. Pfr. N. Hebrid.
5 affinis. Pse. I. Hervey.
5 angulata. Mss. I. Upolu.
5 Bachmanni. Grdlr. China.
5 Bankaensis. Mss. I. Banka.
5 bifilaris „ I. Upolu.
5 Boraborensis. Dhrn. I. Borabor.
2 Borneensis. Mss. I. Borneo.
5 bulimoides. Hombr. I. Salom.
bythiniaeformis = rosea.
2 Caledonica. Cross. I. Noumea.
5 Cattaroensis. Pfr. Dalm.
5 Ceramensis „ I. Ceram.
5 cerea. „ I. Norfolk.
5 Cheneyi. Dhrn. et Sp. I. Peleliu.
5 circumlineata. Mss. I. Viti-Lev.
2 conica. Trschl. India.
5 conoidea. Mss. I. Upolu.
4 costata. Pse. I. Tahuan.
5 costulata. Mss. I. Van Lew.
2 coturnix. Cross. N. Cald.
5 distermina. Bens. I. Andam.
5 dubia. Pfr. I. Opara.
1 Egea. Gray. N. Zeal.
5 elongata. Mss. I. Rajatea.
5 expansilabris. Pfr. I. Maurit.
5 glabrata. „ I. Borneo.
5 globosa. Bens. I. Maurit.
5 granum. Pfr. Austrl.
2 gutta. Sh. I. Tenrff.
5 Huaheinensis. Pfr. I. Huahein.
imperfecta = vallata.
5 longula. Mss. I. Ticomb.
5 maritima. Montrz. N. Cald.
5 Moussoni. Pse. I. Lomma.
5 Navigatorum. Pfr. I. Navig.
5 obscura. Mss. P. Makay.
5 ochroleuca. Pse. I. Rartng.
5 ochrostoma. „ I. Hervey.
2 ovata. „ I. Mangier.

Realia.

5 pallida. Pse. I. Cook.
5 parva. Mss. I. Lomma.
2 parvula. „ I. Upolu.
5 perforata. „ I. Uea.
5 pupoides. Ant. I. Opara.
5 robusta. Pse. I. Rajatea.
5 rosea. Gld. I. Viti.
5 Vr. bythiniaeformis. Mss. „
1 rubella. Pfr. I. Marq.
5 rubens. Quoq. I. Maurit.
2 rubra. Gass. N. Cald.
4 scalariformis. Pse. I. Ovalan.
5 scitula. Gld. I. Tahiti.
5 Sirki. Parr. I. Cattar.
5 subsoluta. Mss. I. Oneta.
5 subulata. „ „
4 Tahitensis. Pse. I. Huahein.
5 terebralis. Gld. I. Tahiti.
1 turriculata. Pfr. N. Zeal.
5 turbinata. Morl. Cochinch.
5 vallata. Gld. I. Tonga.
5 Vr. imperfecta. Mss. I. Vavao.
5 variabilis. Pse. I. Hervey.
1 ventricosa. Jacq. J. Marq.
1 viridescens. Pse. I. Huahein.
5 zebriolata. Mss. I. Uea.

618. Gen. Optediceros. Leith.

marginatum. Leith. Bomb.
rotundum. Fairb. „
subconicum. Leith „

619. Gen. Cyclomorpha. Pse.

biangulata. Pse. I. Rajatea.
flava. Brod. I. Andam.

620. Gen. Cecina. A. Ad.

Manchurica. A. Ad. Manchur.

X. Subfam. *Bourcierea.*

621. Gen. Bourciera. Pfr.

Fraseri. Pfr. Ecuadr.
helicinaeformis. Pfr. „

III. Fam. **Helicinacea.**

I. Subfam. *Stoastomea.*

622. Gen. Stoastoma. C. B. Ad.

1. Sect. Electrina. Gray.
2. „ Lewisia. Chitty.

Stoastoma.

3. Sect. Wilkinsonaea. Chitty.
4. „ Fadyenia. „
5. „ Hemicyclostoma. C.B.Ad.
6. „ Metcalfeia Chitty.
7. „ Petitia. „
8. „ Lindsleya. „
9. „ Blandia. „

8 Alderianum. Chitty. I. Jam.
7 Anthonianum. C. B. Ad. „
9 Blandianum. „ „
6 Chittyanum. „ „
7 Cumingianum. „ „
4 Fadyenianum. „ „
8 Gaskoinianum. Chitty. „
3 Gouldianum. C. B. Ad. „
4 Grayanum. Chitty. „
7 Grevilleanum. „ „
3 Hollandianum. C. B. Ad. „
9 Jadzenianum. „ „
8 Jayanum. „ „
6 Layardianum. Chitty. „
8 Leanum. C. B. Ad. „
8 Lindsleyanum. „ „
5 Livesayanum. Chitty. „
8 Moricandianum. C. B. Ad. „
3 Moussonianum. Chitty. „
5 Pfeifferianum. C. B. Ad. „
8 Pikeringianum. Chitty. „
5 pisum. C. B. Ad. „
8 Redfieldianum. C. B. Ad. „
8 Reeveanum. Chitty. „
1 succineum. Sow. I. Opara.
3 Vilkinsoniae. C. B. Ad. I. Jam.

II. Subfam. *Helicinea.*

623. Gen. Trochatella. Sw.

4 Sectionen.

3 callosa. Poey. I. Cuba.
2 chrysostoma. Sh. „
3 conica. Pfr. „
4 constellata. Morl. I. Pines.
1 crassicostata. Sow.
3 elegantula. Pfr. I. Haiti.
4 Josephinae. C. B. Ad. I. Pines.
3 luteo-apicata. Poey. I. Cuba.
2 Methfesseli. Pfr. „
4 Mouhoti. Pfr. Laoo M.
3 petrosa. Gdlch. I. Cuba.
3 politula. Poey. „
4 pulchella. Gray. I. Jam.
1 regina. Morl. I. Cuba.
1 Vr. vittata. Morl. „

Trochatella.

3 rubicunda. Gdlch. I. Cuba.
3 rupestris. Pfr. „
2 Sloanei. Orb. „
4 stellata. Velasq. I. Pines.
1 subunguiculata. Poey. I. Cuba.
4 Tankervillei. Gray. I. Jam.
vittata = regina.
2 virginea. Lea. I. Haiti.

624. Gen. Lucidella. Sw.

aureola. Fer. I. Jam.
Vr. granulata. Gray. „
„ leana. Fer. „
„ lineata. „ „

625. Gen. Helicina. Lm.

29 Sectionen.

25 acuta. Pfr. Phlppn.
25 acutissima. Sow. „
1 Adamsiana. Pfr. I. Jam.
12 adspersa. „ I. Cuba.
12 Vr. Lanieriana. Orb. „
25 agglutinans. Sow. Phlppn.
25 albocincta. Hombr. I. Aru.
3 alboviridis. Wrght. I. Cuba.
30 altivaga. Mss. I. Upolu.
22 amoena. Pfr. Hondur.
10 Anaaensis. Mss. I. Anaa.
26 Andamanica. Bens. I. Andam.
27 angulata. Sow. Brasil.
18 Antillarum. „ Antill.
25 Arakanensis. Blfd. I. Rambd.
13 arenicola. Morl. Yucat.
7 articulata. Pfr. N. Hebrid.
12 aurantia. Gray. I. Jam.
barbata = Dysoni.
8 Bayamensis. Poey. I. Cuba.
21 Behniana. Pfr. I. Nicob.
10 bella. Pse. I. Sandw.
14 bellula. Gdlch. I. Cuba.
5 beryllina. Gld. I. Viti
28 Beskei. Pfr. Brasil.
14 Blandiana. Gdlch. I. Cuba.
21 Borneensis. Mrts. I. Borneo.
23 Botteriana. Pfr. Orizab.
12 bracteola. Rang. I. Gdlpe.
19 Brasiliensis. Gray. Brasil.
10 Brazieri. Pse. I. Niaea.
8 Briarea. Poey. I. Cuba.
10 Bryanti. Pfr. I. Baham.
8 callida. Weinl. „
3 candida. Pfr. I. Turk.
24 caracolla. Moric. Brasil.

Trochatella petitiana Orb
simpsoni Aucey.

Lucidella undulata Pfr

icina albolabris H. & J.
pygmaeis Bals
rugulosa Pse
constricta Pfr
huahuicensis Pfr
trochlea Gld
Theobaldia Nevill
laeniata Zuoy.
upoloensis Gldr.
parva Sowb.
subicunda Pse
albinea Pse
pacifica Pse
cordidula Gray.
volvi Pfr.
lens Lea
aurea Gresp.
virenuda Gld
fulgurata Gratel.
filiata Pocy.
crassa Orb
fasciata? Pocy
brostrata Mor.
variabilis Gmel
peripherica
Chrysochila W. & B.
pocyi Pfr
harlegata
erythrina Wright
conica Pfr
politula Pocy
festa
lacunuata Vel.

Helicina Lemki ang
pyramidalis Sowb
fuscula Wright
turpestris Pfr
occidentalis Gmel
bicki Pfr
candeana Orb
vuda Avango
virsicolor Pfr
dubiosa C B Ad
megastoma C B ad
bernardi Pfr.
montana Wright
Kealei Pfr
neebiana Pfr
minima d Orb
mudata Shutt
virsigna Orb
costulata Gray
semistriata Sby
Lauleyana Bld
chrysochila Bin
subglobosa Pocy?

Helicina.

24	carinata. Orb.	Bolivia.	
8	Catalinensis. Pfr.	I. Cuba.	
14	Chiapensis. „	Mexico.	
21	chrysochasma. Poey.	I. Cuba.	
24	cinctella. Sh.	Mexico.	
2	cingulata. Gass.	N. Cald.	
17	citrina. Grtlp.	Phlppn.	
17	Vr. polita. Sow.	„	
10	colorata. Pse.	I. Anaa.	
20	Columbiana. Phl.	Columb.	
19	columellaris. Gdlch.	I. Cuba.	
24	concentrica. Pfr.	Venezuel.	
12	concinna. Gdlch.	I. Cuba.	
30	contermina. Semp.	I. Luzon.	
22	convexa. Pfr.	I. Bermud.	
12	Cordillerae. Sallé.	Mexico.	
3	costata. Gray.	I. Jam.	
10	crassilabris. Phl.	I. Sandw.	
17	Crossei. Semp.	I. Luzon.	
10	culminans. Mss.	I. Vavao.	
30	decolorata. „	I. Rajatea.	
12	delicatula. Sh.	Mexico.	
1	depressa. Gray.	I. Jam.	
25	discoidea. Pse.	I. Tahaa.	
20	diversicolor. Cox.	Austrl.	
20	Draytonensis. Pfr.	Queensl.	
17	Dysoni. „	Hondur.	
17	Vr. barbata. Gupp.	I. Trinid.	
13	egregia. Pfr.	I. Salom.	
14	elongata. Orb.	I. Cuba.	
13	exserta. Gdlch.	„	
21	faba. Pse.	I. Sandw.	
17	fasciata. Lm.	I. Mrtnq.	
17	Vr. picta. Fer.	I. Trinid.	
24	Fischeriana. Montrz.	Woodlk.	
10	flavescens. Pse.	I. Marq.	
16	flavida. Mke.	Guatem.	
17	foveata. Pfr.	I. S. Thom.	
23	fulgora. Gld.	I. Sandw.	
21	fuscata. Gdlch.	I. Cuba.	
23	gallina. Gass.	N. Cald.	
30	Gambieni. Paz.	I. Cuba.	
24	Ghiesbreghti. Pfr.	Mexico.	
4	glabra. Gld.	I. Cuba.	
13	globosa. Gray.	I. Haiti.	
12	globulosa. Orb.	I. Cuba.	
12	Vr. vittata. Gld.	„	
20	Gouldiana. Forb.	C. Lizard.	
19	granum. Pfr.	I. Cuba.	
17	guttula. „	I. Molucc.	
16	Heloisae. Sallé.	Mexico.	
30	hemisphaerica. Sh.	Puert. Cab.	
30	Hainanensis. Mölldf.	I. Hainan.	
30	Hernandezi. Wrght.	I. Cuba.	
30	Herweghiana. Pfr.	I. Jam.	
4	Hialmarsoni. „	I. Portor.	

Helicina.

12	Jamaicensis. Sow.	I. Jam.	
12	Japonica. A. Ad.	Japon.	
4	inconspicua. Pfr.	I. Haiti.	
5	interna. Mss.	I. Viti-Lev.	
11	jucunda. Gdlch.	I. Cuba.	
14	jujulata. Poey.	„	
3	laciniosa. Mighl.	I. Sandw.	
	Lanieriana = adspersa.		
25	Lazarus. Sow.	Phlppn.	
9	Lifouana. Cross.	N. Cald.	
21	Lindeni. Pfr.	Mexico.	
1	lineata. C. B. Ad.	I. Jam.	
1	lirata. Pfr.	Yucat.	
22	littoralis. Montrz.	N. Cald.	
3	littoricola. Gdlch.	I. Cuba.	
24	Lundi. Bk.	Brasil.	
22	lutea. Less.	N. Guinea.	
19	Macgillivrayi.	N. Hebrid.	
12	Mac-Murrayi. Pfr.	I. Jam.	
21	maculata. Sow.	Amer. m.	
12	malleata. Pfr.	I. Haiti.	
23	marginata. Gdlch.	I. Cuba.	
17	Martensi. Issel.	I. Labuan.	
10	Maugeriae. Gray.	I. Rajatea.	
17	maxima. Sow.	I. Jam.	
5	mediana. Gass.	N. Cald.	
3	microdina. Morl.	Guatem.	
9	miltochila. Cross.	Oceania.	
9	miniata. Less.	I. Barab.	
22	minuta. Sow.	I. Opar.	
23	Moquiniana. Rclz.	I. Salom.	
24	Moreletiana. Pfr.	Venezuel.	
21	multicolor. Gld.	I. Tahiti.	
12	musiva. „	I. Viti.	
12	nemoralis. Gupp.	I. Trinid.	
12	neritella. Lm.	I. Jam.	
26	Nicobarica. Phl.	I. Nicob.	
4	nitida. Pfr.	I. Cuba.	
17	nobilis. C. B. Ad.	I. Jam.	
20	Nodae. Arang.	I. Cuba.	
8	nuda. „	„	
8	occulta. Say.	Amer. b.	
7	Oceanica. Pse.	Kingsmill.	
	ochracea = silacea.		
12	oleosa. Pfr.	I. Haiti.	
14	orbiculata. Say.	Florid.	
8	Orbignyi. Pfr.	I. Cuba.	
14	Oweniana. „	Mexico.	
26	pallida. Gld.	I. Viti-Lev.	
15	Paraënsis. Pfr.	Brasil.	
5	parvula. Pse.	I. Aituk.	
6	Pfeifferiana. Arang.	I. Cuba.	
14	phasianella. Sow.	Antill.	
	picta = fasciata.		
9	pisum. Phl.	I. Sandw.	
14	platychila. Mhlfld.	I. Gdlpe.	

Helicina.

6 plicatilis. Mss. I. Upolu.
polita = citrina.
21 porphyrostoma. Cross. N. Cald.
23 Primeana. Gass. „
24 psorica. Morl. Peru.
8 pulcherrima. Lea. I. Cuba.
16 raresulcata. Pfr. Vercruz.
15 Reeveana. „ I. Cuba.
20 reticulata. „ C. York.
27 rhodostoma. Gray. I. Gdlpe.
29 rhynchostoma. Sh Columb.
10 Rohri. Pfr. I. Marq.
14 rotunda. Orb. I. Cuba.
20 rubella. Wrght. „
23 rubromarginata. Gdlch. „
6 rugosa. Pfr. „
4 rustica. „ I. Tahiti.
8 Sagrajana. Orb. I. Cuba.
29 Salvini. Tristr. Guatem.
20 scopulorum. Morl. I. Cuba.
22 scrupulum. Bens. I. Andam.
22 Semperi. Mss. I. Oneata.
8 silacea. Morl. I. Cuba.
8 Vr. ochracea. Poey. „
7 solida. Pse. I. Oc. pacf.
10 solidula. Gray. I. Elisab.
21 Sophia. Braz. I. Salom.
14 spectabilis. Gdlch. I. Cuba.
12 sphaeroidea Pfr. I. Lojalty.
23 straminea. Morl. I. Cuba.
9 straminea. Pse. I. Rajatea.
16 Strebeli. Pfr. Mexico.
12 striata. Lm. I. Portor.
14 striatella. Pot. et M. I. Mrtnq.
8 striatula. Sow. „
20 subdepressa. Poey. I. Cuba.
4 subfusca. Mke. I. S. Thom.
21 subglobulosa. Poey. I. Cuba.
17 sublaevigata. Pfr. N. Hebrid.
8 submarginata. Gray. I. Cuba.
22 substriata. „ I. Barbad.
4 sulcata. Pfr. Vercruz.
9 Tahitensis. Pse. I. Tahiti.
13 Tamsiana. Pfr. Venezuel.
6 tectiformis. Mss. I. Mango.
14 tenuis. Pfr. Yucatan.
20 testudinalis. Mss. I. Tonga.
28 Tilei. Pfr. Brasil.
8 titanica. Poey. I. Cuba.
20 togatula. Morl. N. Cald.
23 trochiformis. Sow. I. Negros.
14 trochulina. Orb. I. Portor.
14 tropica. Jan. Texas.
14 turbinata. Wgm. Mexico.
10 uberta. Gld. I. Sandw.
1 unidentata. Pfr. Hondur.

Helicina.

28 variabilis. Wagn. Brasil.
28 Vr. zonata. Sow. „
14 vernalis. Morl. Guatem.
1 vinosa. Sh. I. Portor.
9 Vitiensis. Mss. I. Viti.
vittata = globulosa.
20 Wrighti. Pfr. I. Cuba.
7 zebriolata. „ I. L. Hood.
14 zephyrina. Ducl. Orizab.
21 Zoae. Pfr. I. Halmh.
zonata = variabilis.

626. Gen. Schasicheila. Sh.

Syn. Schasichila. Streb.

alata. Mke. Vercruz.
minuscula. Pfr. Mexico.
Nicoleti. Sh. „
pennacea Morl. Guatem.

627. Gen. Alcadia. Gray.

Brownei. Gray. I. Jam.
citrino labris. C. B. Ad. „
consanguinea. „ „
dissimulans. Poey. I. Cuba.
gonostoma. Gdlch. „
Gossei. Pfr. I. Jam.
Gundlachi. „ I. Cuba.
hirsuta. C. B. Ad. I. Jam.
hispida. Pfr. I. Cuba.
Hollandi. C. B. Ad. I. Jam.
incrustata. Gdlch. I. Cuba.
major. Gray. I. Jam.
mamilla. Weinl. I. Haiti.
megastoma. C. B. Ad. I. Jam.
microstoma. „ „
minima. Orb. I. Cuba.
palliata. C. B. Ad. I. Jam.
solitaria. „ „
velutina. Poey. I. Cuba.

628. Gen. Phaneta. H. Ad.

Everetti. H. Ad. I. Borneo.

III. Subfam. *Georissea.*

Syn. Georissinae.

629. Gen. Georissa. Blfd.

liratula. Stolicz. Moulmein.
pyxis. Bens. Birma.
sarrita. „ Ind. or.

630. Gen. Chondrella. Pse.

striata. Pse. I. Rartng.

chasichcila bahamensis Pfr.

alcadia depressa Wright

Proserpina opaleria C.B.
pulchra C.B.a

holas dactyloides Lam
pacifica Stearns

alona explanata Speng

Marlisia rosea Sby
Xylophaga CB Ad
intricculata Cpr

irfphaea lamellosa d Orb-

Punctella parva Tryon

holadidea Tridens Gray
sagittata Stearns

Navea newcombi Tryon

Xylophaga sumatipra
setacea Tryon

112. Fam. **Proserpinacea.**

Syn. Proserpinidae.
„ Proserpinadae.

631. Gen. Ceres. Gray.

Salleana. Gray. Vercruz.

632. Gen. Proserpina. Gray.

Syn. Odontostoma. Orb.

depressa. Orb. I. Cuba.
globulosa. „ „
linguifera. Jon. I. Jam.
nitida. Gray. „
pisum. C. B. Ad. „

633. Gen. Proserpinella. Blnd.

634. Gen. Cyane. H. Ad.

V. Cl. Acephala.

Syn. Conchifera.

I. Ord. **Pholadacea.**

113. Fam. **Pholadidae.**

I. Subfam. *Pholadinae.*

635. Gen. Pholas. L.

costata. L. U. S. Amer.
crucigera. Sow. Guyan.
laqueata. „ La Plat.
latissima. „ I. Manil.
Pontica. Odessa.
truncata. Say. N. York.

636. Gen. Dactylina. Gray.

Syn. Thovana. Leach.

antipodum. Phl. N. Zeal.
callosa. Lm. Bayonn.
Campechensis. Gm. Campech. B.
Vr. Chiloensis. King. Panam.
dactylus. L. Britan.
minuta.
Orientalis. Gm. M. ind.

637. Gen. Barnea. Riss.

Syn. Barnia. Leach.

candida. L. M. med.
Manillae. Sow. I. Manil.
Pacifica. Stearns. Calforn.
parva. Penn. Britan.
similis. Gray. N. Zeal.

Xylophaga.

638. Gen. Xylophaga. Turt.

dorsalis. Turt. Britan.

639. Gen. Zirphaea. Leach.

Syn. Zirfaea. Gray.

crispata. L. Europ.
lamellata. Turt. Britan.
striata. L. „

640. Gen. Navea. Gray.

641. Gen. Pholadidea. Turt.

Syn. Pholidea. Sw.
„ Hatasia. Gray.
„ Talonella. „

Massenae.
melanura. Sow. Panam.
papyracea. Soland. Britan.
penita. Conr. Calforn.
quadra. Sow. Columb.
spathulata. „ N. Zeal.
tubifera. „ Caracc.

642. Gen. Talona. Gray.

clausa. Gray. Gamb.

643. Gen. Netastomella. Crptr.

Darwinii. Sow. I. Chiloë.

644. Gen. Jouannetia. Desml.

Syn. Pholadopsis. Conr.
„ Triumphalia. Sow.

Cumingii. Sow. I. Zebu.
globosa. Quoy. I. Leyte.
pectinata. Conr. Calforn.
pulcherrima. Sow. Columb.

645. Gen. Parapholas. Conr.

Californica. Conr. S. Diego.
concamerata. Dsh. Calforn.
fluminalis. Blfd. P. Cuming.
ovoidea. Gld. Calforn.
quadrizonalis. Spglr.

646. Gen. Martesia. Leach.

Syn. Penitella. Conr.

acuminata. Sow. Panam.
Australis. Gray. C. York.

Martesia.

branchiata. Gld. — Africa.
calva. Sow. — Panam.
corticaria. Gray.
curta. Sow. — Columb.
falcata. Gray. — Huds. B.
multistriata. Sow. — Amer. b.
obtecta. „ — Austrl.
pusilla. L. — Amer.
rivicola. Sow. — Guny. Teeb.
striata. L. — Ind. occ.

647. Gen. Diplothyra. Tryon.

Smithii. Tryon.

II. Subfam. *Teredinae.*

648. Gen. Teredo. L.

Syn. Fistulana. Lm.
„ Clausaria. Mke.
„ Cloissonaria. Fer.

1. Sect. Teredo. L.
2. „ Xylotria. Leach.
Syn. Bankia. Gray.
3. Sect. Uperotis. Guett.
Syn. Guettera. Gray.

1 Batavus. Spglr. — Batav.
1 malleolus. Turt. — Britan.
1 megotara. Hanl. — Torquay.
1 navalis. L. — Britan.
1 Norwegica. Spglr. — Oc. bor.

649. Gen. Septaria. Lm.

Syn. Cyphus. Gray.
„ Kuphus. Guett.
„ Kyphus. Agas.
„ Furcella. Oken.

arenaria. Lm. — Ind. or.
corniformis. „

114. Fam. **Gastrochaenidae.**

650. Gen. Fistulana. Brug.

Syn. Gastrobaena. Spglr.
„ Chaena. Retz.

clava. Lm. — Singap.
cucurbita. Meusch. — Ind. or.
grandis. Dsh. — Phlppn.
gregata. Brug. — Oc. ind.
lagenula. Lm. — I. Ceyl.

Gastrochaena.

651. Gen. Gastrochaena. Lm.

Syn. Roccellaria. Fl. de B.
„ Roxellaria. Mke.
„ Trapezium. Blvll.
„ Quoyia. Dsh.
„ Rupellaria. Agas.

Chemnitziana. Orb. — Antill.
cucullata. Dsh. — Ind. occ.
cuneiformis. Spglr. — I. Zebu.
dubia. Penn. — Europ.
Vr. modiolina. Spglr. — M. med.
„ Polii. Phl. „ „
gigantea. Dsh. — N. Cald.
lamellosa. „ — I. Zebu.
modiolina = dubia.
mytiloides. Lm. — I. de Fr.
ovata. Sow. — Panam.
Philippinensis. Dsh. — I. Zebu.
Polii = dubia.
Retzii. Dsh. — I. Bourb.
rostrata. Spglr. — I. S. Thom.
spathulata. Dsh. — I. Bohol.
truncata. Sow. — Panam.

652. Gen. Clavagella. Lm.

Syn. Buccodes. Guett.
„ Bryopa. Gray.

aperta. Sow. — I. Malta.
Australis. „ — Oc. pacf.
balanorum. Scachi. — M. med.
lata. Brod. — Oc. pacf.
Strangei. Lm. — Austrl.
Zebuensis. Brod. — I. Zebu.

653. Gen. Aspergillum. Lm.

Syn. Brechites. Guett.
„ Verpa. Bolt.
„ Clepsydra. Meusch.
„ Penicillus. Brug.
„ Aquaria. Perry.
„ Arytaena. Oken.
„ Adspergillum. Mke.
„ Tubulus. Gualtr.
„ Phallus. mar. Lister.

1. Sect. Aspergillum. Lm.
2. „ Foëgia. Gray.

1 annulosum. Dsh. — Singap.
1 clavatum. Chen. — I. Ceyl.
1 dichotomum. „ — Singap.
1 Javanum. Lm. — Ind. or.
2 Nov-Zealandiae. Lm. — N. Zeal.
1 pulchrum. Dsh. — Singap.
1 radix. „ — Amboin.
1 vaginiferum. Lm. — M. rubr.

ivedo S Fulchburyi Leach.

astrochaena gigantea Roe
" difficilis Desh
Rehns

fistulana mumia Sp ms

lus rostriformis Dum
gouldii Con
Krusensterni Schrenck
s calsperum Gld.

Macha stigillata L.

arella subovata Mss
solinoides

Machaera lucida Con
sodalis Gld
violacea Dish.

Ensis ensis L.
timorensis DKr.

115. Fam. **Solenidae.**

I. Subfam. *Soleninae.*

654. Gen. Solen. L.

Syn. Fistula. Mart.
„ Vagina. Mhlfld.
„ Solenarius. Dum.
„ Hypogaea. Poli.
„ Listera. Leach.

1. Sect. Solen. L.
2. „ Solena. Brown.

Syn. Hypogella. Gray.

abbreviatus = brevis.
2 ambiguus. Lm. Panam.
1 Becki. Phl.
1 brevis. Gray. Amer.
1 Vr. abbreviatus. Phl. „
1 corneus. Lm. I. Java.
1 Delesserti. Chen. Puert. Cab.
1 exiguus. Dkr. I. Borneo.
1 gracilis. Phl. Japon.
1 grandis. Dkr. Phlppn.
1 Guineensis. Gray. Guinea.
intermedius = truncatus.
1 Lamarcki. Ch. I. Ceyl.
1 Leachi. „ Ind. or.
1 linearis. „ I. Nicob.
1 Malaccensis. Dkr. Malacc.
1 marginalbus. Koch. Africa.
1 regularis. Dkr. Malacc.
1 rosaceus. Crptr. Calforn.
2 rudis. C. B. Ad. Panam.
1 sicarius. Gld. U. S. Amer.
1 Sloanei. Gray. Austrl.
1 Timorensis. Dkr. I. Timor.
1 truncatus. Wood. I. Ceyl.
1 Vr. intermedius. Koch. Ind. or.

655. Gen. Ensis. Schmch.

Syn. Ensatella. Sw.

Americanus. Bk. Americ.
Aruanus. Dkr. Aruan.
aspersus. „ Hongkong.
gladiolus. Gray. Chile.
pygmaeus. Lm. Europ.
siliqua. L. „
vagina. „ „
vaginoides. Lm. V. Diemsl.
viridis. Say. Rhd. Isl.
Woodwardi. Dkr. Phlppn.

Pharus.

II. Subfam. *Pharinae.*

656. Gen. Pharus. Leach.

Syn. Solecurtoides. Desm.
„ Polia. Orb.
„ Ceratisolen. Forb.
legumen. L. Britan.

657. Gen. Pharella. Gray.

acuminata. Hanl. India.
Javanica. Lm. I. Java.
olivacea. Mtclf.

658. Gen. Cultellus. Schmch.

Syn. Macha. Conr.
„ Leguminum. Ch.

attenuatus. Dkr. Phlppn.
Australis. „ Austrl.
Cumingianus. Dkr. I. Zebu.
Vr. ensiculus. L. „
Hanleyi. Dkr. Phlppn.
lividus. „ I. Luzon.
marmoratus. Dkr. Phlppn.
maximus. Gm. Malacc.
Orientalis. Dkr. I. Ceyl.
ovalis. „ Singap.
pellucidus. Penn. Britan.
planus. Lm. M. ind.
politus. Dkr. Gamb.
vitreus. Boissy. Singap.

659. Gen. Machaera. Gld.

Syn. Siliqua. Mhlfld.
„ Leguminaria. Schmch.
„ Aulus. Oken.
„ Leguminum. Ch.

albida. Dkr. Phlppn.
costata. Say. Americ.
Floridana. Conr. I. S. Thom.
fragilis. Mont. I. Jam.
Japonica. Dkr. Ind. or.
media. Gray. I. Terr. nov.
minima. Gm.
Nuttalli. Conr. Amer. bor.
patula. Dixon. Calforn.
polita. Wood. Aden.
pulchella. Dkr. Japon.
pulchra. Gld. „
radiata. L. I. Sumatra.
Sitkana. Middf. Sitka.
squama. Blvll. Massach.
subelliptica. Dkr. Singap.
subsulcata. Sow. „
Winteriana. Dkr. I. Java.

Solecurtus.

660. Gen. Solecurtus. Blvll.

Syn. Macha. Oken.
„ Solenocurtus. Sow.
„ Psammosolen. Riss.
„ Cyrtosolen. Herms.

1. Sect. Solecurtus. Blvll.
2. „ Azor. Gray.

2 abbreviatus. Gld. Malacc.
2 antiquatus. Penn. M. med.
1 candidus. Ren. I. Canar.
2 coarctatus. Gm. M. med.
1 Cumingianus. Dkr. I. Viti.
1 Deshayesii. Dkr. Moret. B.
1 divaricatus. Lschk. Japon.
1 exaratus. Phl. China.
1 Pacificus. Pse. I. Sandw.
1 Philippinarum. Dkr. Phlppn.
1 Sancta Marthae. „ Austrl. b.
1 seminudus. Sow.
2 Scheepmakeri. Dkr. Phlppn.
1 strigillatus. L. M. med.

661. Gen. Tagelus. Gray.

Syn. Siliquaria. Schmch.
„ Laconsilla. Rfq.

angulatus. Sow. Africa.
Californianus. Conr. Calforn.
Caribaeus. Lm. Antill.
centralis. Conr. Georgia.
Coquimbensis. Sow. Coquimb.
cylindricus. „
Dombeyi. Lm. Peru.
fragilis. Dillw. I. Nicobar.
gibbus. Spglr. U. S. Amer.
Guineensis. Ch. Senegl.
rufus. Bouch.

662. Gen. Novaculina. Bens.

acutidens. Sow. I. Sumatr.
bidentata. Spglr. Antill.
constricta. Lm. China.
Gangetica. Bens. Ganges.
Michaudi. Caill. I. Java.
mollis. Gld. Peiho.

116. Fam. Saxicavidae.

663. Gen. Saxicava. Fl. d. B.

Syn. Chamaepholas. List.
„ Glycimeris. Schmch.
„ Didonta. „
„ Rhombus. Blvll.

Saxicava.

Syn. Rhomboides. Blvll.
„ Byssomya. Cuv.
„ Clotho. Faujas.
„ Pholeobia. Leach.
„ Biapholius. „
„ Hiatella. Daud.
„ Arcinella. Phl.

Angasi. A. Ad. Austrl.
antarctica. Phl. I. Chiloë.
arctica. L. Oc. atl.
Vr. rhomboides. Poli. M. med.
Australis. Lm. Austrl.
distorta = rugosa.
flavida. Gld. Amer. b.
Gallicana = rugosa.
Guerini. Payr. M. adr.
hiatella. Lm. Europ.
miniata. Val.
minuta. Müll. Britan.
oblonga. Turt. „
pholadis = rugosa.
purpurascens. Sow.
rhomboides = arctica.
rugosa. L. Grönl.
Vr. distorta. Gld. Rhd. Isl.
„ Gallicana. Lm. Europ.
„ pholadis. Müll. M. bor.
tenuis. Sow.

664. Gen. Panopaea. Mss.

Syn. Homomya. Agas.

Aldrovandi. Lm. M. med.
arctica. Lm. I. Terr. nov.
Vr. Spengleri. Val. „
glycimeris = Aldrovandi.
Middendorfi. A. Ad. Scandin.

665. Gen. Glycimeris. Lm.

Syn. Cyrtodaria. Daud.

Kurryana. Dkr. Labrdr.
siliqua. Ch. I. Terr. nov.

117. Fam. Myidae.

666. Gen. Mya. L.

Syn. Laternula. Bolt.

1. Sect. Mya. L.
2. „ Platyodon. Conr.

1 acuta. Say. Amer. b.
1 arenaria. L. Europ.
2 cancellata. Conr. Calforn.
1 Hemphillei. Newc. „

nopaea antarctica Apfd.
Zealandica Dmay.
grunrosa Apfd
ampla Dall.

agellus affinis CBAd
subtruncatus Conr
solidus
divisus Sprng.

yptomya mysalis Desch
Mya praecisa Apfd.

Cortula capeensis Lam
cathlowae Roe
cymella Dak
sulculosa H ad
bifrons A ad
hygrometa Hds

Leptodon Scaber Cpr

Sphaerea fragilis Cpr
ovoidea Cpr
californica Con

Mya.

1 Japonica. Say. Japon.
⚔1 truncata. L. Europ. bor.
1 Vr. ovalis. Turt. „
1 „ Swainsoni „ „

667. Gen. Tugonia. Gray.

Syn. Tugon. Adans.

compressa. Rv. Afric. occ.
Guineensis. Ch. Guinea.

668. Gen. Leiomya. Gld.

aduncа. Gld. Japon.

118. Fam. **Corbulidae.**

669. Gen. Corbula. Brug.

Syn. Aloides. Mhlfld.
„ Agina. Turt.
„ Erodina. Daud.
„ Paxyodon. Bk.
„ Lentidium. Jan.
„ Tomala. Gray.
„ Raleta. „

albuginosa. Hinds. N. Guinea.
Banksiana. C. B. Ad. I. Jam.
Barratiana. „ „
⚔ bicarinata. Sow. Panam.
biradiata. „ Chiriqui.
⚔ Caribaea. „ Ind. occ.
⚔ contracta. Say. Massach.
⚔ crassa. Hinds. Malacc.
cuneata. „ C. b. sp.
eburnea. „ I. Bohol.
erodina. Lm. Buen. Ayr.
⚔ erythrodon. „ N. Zeal.
faba. Hinds. S. Miguel.
Fabricii. Müll. I. Grönl.
⚔ fasciata. Hinds. Phlppn.
⚔ gibba = nucleus.
icterina. Hinds. Mztln.
intumescens. Stol. P. Cuming.
Kieneriana. C. B. Ad. I. Jam.
Knoxiana. „ „
⚔ laevis. Hinds. China.
Lavalleana. Orb. Ind. occ.
⚔ luteola. Crptr. Calforn.
marmorata. Hinds. Veragua.
Mediterranea. Costa. M. med.
⚔ modesta. Hinds. I. Ticao.
monilis. „ I. Luzon.
nasuta. Sow. I. Nicoya.
nuciformis. „ Real Lej.

Corbula.

⚔ nucleus. Lm. Europ.
obesa. Hinds. Amer. c.
operculata. Phl.
ovalina. Lm. N. Holl.
ovata. Forb. I. Man.
⚔ ovulata. Sow. Amer. c.
pallida. Hinds. Singap.
⚔ Patagonica. Orb. Patagon.
⚔ porcina. Lm. Europ.
quadrata. Hinds. Calforn.
rosea. Humph. Afric. b.
⚔ rotalis. Hinds. Phlppn.
rugifera. H. Ad.
scaphoides. Hinds. Singap.
Smithiana. Brasil. Austrl.
solida. Phl. „
speciosa. Hinds. Nicoya.
sulcata. Lm. Sengl.
Swiftiana. C. B. Ad. I. Jam.
Tahitensis. Lm. I. Tahiti.
trigona Hinds. Sengl.
⚔ tunicata. „ Corrgdr.
ventricosa. Rv. et Ad.
venusta. Gld. Japon.
⚔ Zealandica. Quoy. N. Zeal.

670. Gen. Azara. Orb.

Syn. Potamomya. Hinds.

adusta. Hinds. N. Zeal.
contracta. Say. Massach.
fasciata. Orb. La Plat.
⚔ labiata. Maton. „
nimbosa. Rv. „
ochreata. Hinds. „
procera. „ Brasil.
ustulata. Rv. Singap.

671. Gen. Corbulomya. Nyst.

Mediterranea. Costa. I. Sicil.
Nystii. Dsh.

672. Gen. Sphenia. Turt.

⚔ Binghami. Turt. Torbay.

673. Gen. Cryptomya. Conr.

⚔ Californica. Conr. Calforn.
elliptica. A. Ad. Japon.
Mindoroensis. Ad. et Rv. I. Mindor.
⚔ Philippinarum. A. Ad. I. Manil.
semistriata. Hanl.

119. Fam. **Anatinidae.**

674. Gen. Anatina. Lm.

Syn. Laternula. Bolt.
„ Auriscalpium. Mhlfld.
„ Butor. Gistl.
„ Cyathodonta. Conr.

amphora. Rv. I. Burias.
Blainvillei. Val. „
Boschasina. „ I. Negros.
bullata. „ I. Zebu.
cistella. Rv. Molucc.
corrugata. „ I. Ticao.
creccina. Val. Adelaid.
eximia. Rv. China.
flexuosa. „ Japon.
gracilis. „ P. Curtis.
hispidula. Cuv. I. Manil.
lanterna. Lm. M. ind.
limicola. Rv. Japon.
marilina. Val. Tasman.
navicula. Rv. Japon.
recta. „ P. Philipp.
Tasmanica. „ Tasman.
truncata. Lm. I. Manil.

675. Gen. Periploma. Schmch.

Syn. Bontia. Leach.
„ Ligula. Rclz.

1. Sect. Periploma. Schmch.
2. „ Cochlodesma. Couth.

1 Angasi. Cross. Austrl.
1 angulifera. Phl. „
1 argentaria. Conr. Calforn.
1 excurva. Crptr.
1 inaequivalvis. Schmch. Brasil.
2 leana. Conr. Amer. b.
1 margaritacea. Lm.
1 obtusa. Hanl.
1 ovata. Orb. Cochinch.
2 praetenuis. Penn. Britan.
1 trapezoides. Lm. Brasil.

676. Gen. Lyonsia. Turt.

Syn. Periploma. Rang.
„ Osteodesma. Dsh.
„ Magdala. Leach.
„ Pandorina. Scachi.
„ Hiatella. Brown.
„ Myatella. „
„ Tetragonostea. Dsh.
„ Osteodesma. „

Lyonsia.

1. Sect. Lyonsia. Turt.
2. „ Entodesma. Phl.
3. „ Lyonsiella. Sars.

3 abyssicola. Sars. Bergen.
1 arenosa. Möll. I. Grönl.
1 Californica. Conr. Calforn.
2 Chilensis. Phl. Chile.
1 corruscans. Scacchi. M. med.
1 cuneata. Gray. Peru.
1 diaphana. Crptr. Amer. c.
elongata = Norwegica.
1 Floridana. Conr. Florida.
2 gibbosa. Hanc. Amer. b.
1 hyalina. Conr. „
1 navicula. Ad. et Rv. Iquiqui.
1 nitida. Gld. Calforn.
1 Norwegica. Ch. Europ. b.
1 Vr. elongata. Gray. „
1 „ striata. Bosc. „
1 plicata. Gray. Ind. occ.
1 porcina. Hanl. „
1 saxicola. Baird. Vancouv.
striata = Norwegica.

677. Gen. Mytilimeria. Conr.

Syn. Byssonia. Val.

cuneata. Gray. Peru.
Guerini. Payr. M. med.

678. Gen. Thracia. Leach.

Syn. Odoncinetus. Cost.
„ Odontocincta. Agas.
„ Odoncyneta. Cantr.
„ Cinctodonta. Herms.
„ Osteodesma. Blvll.

1. Sect Thracia. Leach.
2. „ Rupicola. Fl. de B.
3. „ Ligula. Rclz.

1 Australica. Rv. Moret B.
1 concinna. Gld. I. Zebu.
1 convexa. Wood. Britan.
1 corbuloides. Dsh. M. med.
3 declivis. Rclz. Europ.
2 distorta. Mtg. Gallia.
2 fabula. Rv. M. med.
1 granulosa. Ad et Rv. China.
1 myopsis. Bk. I. Grönl.
1 papyracea. Poli. M. med.
1 Vr. phaseolina. Lm. „
1 „ villosiuscula. Macglv. Britan.
1 plicata. Dsh. C. Palmas.
1 pubescens. Pultn. Britan.

Leyonia alvarezi Orb
insulata Cou
Chilensis Phil
Spongiophila Dall
picta Sby
inalina angasi Sby
cumingi Val
Japonica Lishke

Cyathodonta undulata Cou

Asthenothaenus villosior

Periploma discus Stear

Thracia oblonga Rve
pusilla Gld
Exarmosa Cpr
Schrenigi Dall Mss
curta Con.

My illinoiana nuttalli Co

era californica Dall
fluctuata Cpr.

Myodora fluctuosa Gld.

udora cistula Gld.
gouldiana Dall.
punctata Con
bicarinata Cpr

Thyora obtusa Gld
lubrica Gld

Thracia.

1 rudis. Rv. Malacc.
1 similis. Couth. Brasil.
1 speciosa. Ang. P. Jaks.
1 truncata. Brown. Cask. B.
× villosiuscula = papyracea.

679. Gen. Pholadomya. Sow.

candida. Sow. I. Tortol.

680. Gen. Eucharis. Rclz.

Syn. Poromya. Forb.
„ Embla. Loven.
„ Thetis. Sow.

granulata. Nyst. Italia.
hyalina. Sow. China.
Japonica. A. Ad. Japon.
Korenii. Loven. Norweg.
pulchella. A. Ad.
quadrata. Hinds.

681. Gen. Tyleria. H. A. Ad.

Vesti. Jick. M. rubr.

682. Gen. Neaera. Gray.

Syn. Cuspidaria. Nard.
„ Sphena. Orb.

abbreviata. Forb. Britan.
cardianica. Gld. Norweg.
Chinensis. Gray. China.
costellata. Dsh. Britan.
× cuspidata. Oliv. Europ.
Gouldiana. Hinds. N. Guinea.
iridescens. „ I. Luzon.
lamellosa. Sars. Bergen.
Vr. jugosa. Wood. „
× obesa. Loven. „
ornatissima. Orb. I. S. Thom.
rostrata. Spglr. Europ.
rugata. A. Ad. Austrl.
subtorta. Sars. Finnmrk.

683. Gen. Theora. H. A. Ad.

Australis. Sow. Austrl.
iridescens. Hinds. Japon.
lata. „
× nitida. Lm. Austrl.

684. Gen. Pandora. Brug.

Syn. Calopodium. Bolt.
„ Trutina. Brown.

brevifrons. Sow. Panam.
Ceylanica. „ I. Ceyl.

Pandora.

clavisulcata. Crptr. Mztln.
cristata. „ Calforn.
delicatula. A. Ad. Japon.
elongata. Crptr. „
filosa. „ Puget. S.
flexuosa. Sow. Arab. G.
glacialis. Leach. I. Spitzberg.
Higginsoni. Boston.
inaequivalvis. L. Britan.
Vr. rostrata. Lm. Europ.
Indica. Chenu. M. ind.
oblonga. Sow. Gamboon.
× obtusa. Leach. Britan.
× rostrata = inaequivalvis.
tabacea. Meusch. Amer. b.
trilineata. Say. N. York.
Wardiana. Crptr. Calforn.
Zealandica. Sow. N. Zeal.

685. Gen. Myodora. Gray.

× brevis. Stuchb. Austrl.
convexa. Ang. N. Cald.
crassa. Stuchb. P. Jaks.
oblonga. Rv. I. Mindor.
× ovata. „ I. Zebu.
× pandoraeformis. Stuchb. P. Jaks.
plana. Rv. I. Bohol.
proxima. Smth. Japon.
rotunda. Sow. N. Zeal.
× striata. Gray. „
triangularis. A. Ad. Japon.
trigona. Rv. I. Luzon.

686. Gen. Myochama. Stuchb.

× anomioides. Stuchb. Austrl.
Keppelliana. H. A. Ad. Bass. S.
recurva. „ Austrl.
Strangei. „ P. Jaks.
Stuchburyi. „ Austrl.
tabida. Rv. „

687. Gen. Cleidothaerus. Stuchb.

Syn. Chamostrea. Roissy.

× albidus. Dsh. N. Holl.

II. Ord. **Veneracea.**

120. Fam. **Mactridae.**

I. Subfam. *Mactrinae.*

688. Gen. Mactra. L.

Syn. Callistoderma. Poli.
„ Trigonella. Costa.

abbreviata. King. N. Holl.
× achatina. Ch. Phlppn.

Mactra.

Adansoni. Phl.	Sengl.
amygdala. Cross.	Austrl. m.
angulifera. Dsh.	I. Ticao.
antiquata. Spglr.	I. Manil.
Artensis. Montrz.	N. Cald.
Boneaui. Born.	M. ind.
contraria. Dsh.	
corallina = stultorum.	
cordiformis. Dsh.	
cornea. „	
Crossei. Dkr.	Japon.
Cumingi. Dsh.	Molucc.
cuneata. Ch.	I. Nicob.
cygnea. Lm.	Trqbr.
decora. Dsh.	N. Holl.
dissimilis. „	Austrl.
elliptica. Brown.	Britan.
eximia. Dsh.	Moret B.
fasciata. Lm.	Aden.
gibbosula. Dsh.	N. Cald.
glauca = helvacea.	
Guadaloupensis. Rclz.	I. Gdlpe.
helvacea. Ch.	M. med.
Vr. glauca. Gm.	„
hepatica. Dsh.	I. Negros.
hians. Phl.	I. Mindan.
incongrua. Dsh.	I. Luzon.
inflata = stultorum.	
intuspicta. Dsh.	I. Borneo.
Isabellina. Orb.	La Plat.
Kanakina. Souvrb.	N. Cald.
laciniata. Crptr.	
Lamarcki. Phl.	
L'Argillierti. „	Guinea.
lateralis. Say.	U. S. Amer.
lisor. Adans.	Sengl.
lurida. Phl.	Liew-Kiew.
Luzonica. Dsh.	I. Luzon.
maculata. Ch.	Phlppn.
maculosa. Lm.	China.
mera. Dsh.	„
meretriciformis. Dsh.	P. Essingt.
mitis. „	Gamb.
Murchisoni. „	N. Zeal.
nitida. Schröt.	Sengl.
nucleus. Conr.	I. Manil.
obesa. Dsh.	Torres. S.
olorina. Phl.	M. rubr.
opposita. Dsh.	I. Luzon.
ornata. Gray.	China.
pallescens. Mke.	
Paulucciae. Arad.	Syracus.
polita. Ch.	Austrl.
pulla. Phl.	Gamb.
pura. Dsh.	Austrl.
pusilla. A. Ad.	„

Mactra.

quadrangularis. Dsh.	China.
radiata. Dkr.	I. Formos.
radiolata. Dsh.	Phlppn.
Reevei. „	N. Cald.
rostrata. Spglr.	Moret. B.
rotundata. Gm.	N. Holl.
rufescens. Lm.	V. Diemsl.
rugifera. Dkr.	Austrl.
Sauliae. Gray.	Sengl.
scalpellum. Dsh.	N. Zeal.
semisulcata. „	Austrl.
sericea. „	„
stultorum. L.	Europ.
Vr. corallina. L.	M. med.
„ inflata. Brown.	I. Sicil.
subrostrata. Dsh.	I. Borneo.
sulcataria. „	Japon.
symmetrica. „	
transversa. „	
triangula. Ren.	M. med
tristis. Dsh.	Moret B.
tumida. Ch.	I. S. Thom.
turgida. Gm.	Trqbr.
veneriformis. Dsh.	China.
violacea. Ch.	Malacc.

689. Gen. Mactrinula. Gray.

Syn. Blainvillia. Hupé.
„ Papyrina. Mörch.

angusta. Dsh.	Panam.
complanata. „	Oc. ind.
laevis. Ch.	I. Samar.
plicataria, L.	I. Sumatr.
Reevesii. Gray.	Malacc.
thracioides. Ad. et Rv.	China.
vitrea. Gray.	Molucc.

690. Gen. Mactrella. Gray.

alata. Spglr.	Columb. occ.
angulata. Gray.	Calforn.
exoleta. „	Columb. occ.
striatella. Lm.	Sengl.
striatula. L.	Oc. ind.

691. Gen. Harvella. Gray.

elegans. Sow.	~~Florid.~~

692. Gen. Hemimactra. Sow.

Syn. Spisula. Gray.

1. Sect. Hemimactra. Sw.
2. „ Oxyperas. Mörch.

1 aspersa. Sow.	Phlppn.
1 bilineata. C. B. Ad.	I. Jam.

Mactra Nuttricosa Gld
carinata Sans
modesta

Standella californica Con
exolita Mtray
edulis Krieg

Lutricola alta Con
excavata Sby
producta Cpr

cuneiga gracyi Con?

Hemimactra.

1 corbuloides. Dsh.
crassatella = truncata.
1 depressa. Spglr. Austrl.
1 Dysoni. Dsh. China.
1 elongata. Quoy. N. Zeal.
1 fragilis. Ch. Hondur.
1 ovalina. Lm. Columb. occ.
1 ovalis. Say. Massach.
1 Vr. similis. Gray. „
1 pellucida. Ch. Brasil.
ponderosa = solidissima.
1 Sayi. Gray. Florida.
similis = ovalis.
1 solida. L. Europ.
1 solidissima. Ch. U. S. Amer.
1 Vr. ponderosa. Phl. „
1 subtruncata. Mtg. Britan.
2 triangularis. Lm.
1 truncata. Mtg. Britan.
1 Vr. crassatella. Lm. „

693. Gen. Schizodesma. Gray.

Syn. Capisterium. Meusch.
„ Scissodesma. Gray.

Spengleri. L. C. b. sp.

694. Gen. Mulinia. Gray.

Syn. Moulinea. Phl.

aequilateralis. Dsh. N. Zeal.
alba. Lm. M. ind.
antarctica. Dkr. I. Chiloë.
bicolor. Gray. Patagon.
Byronensis. „ Chile.
carinulata. Dsh. Calforn.
discors. Gray. N. Zeal.
edulis. King. Japon.
epidermia. Dsh. Lusitan.
exalbida. Gray. Amer. mer.
laevis. Ch. Ind. or.
Portoricensis. Sh. I. Portor.
typica. Gray. Chile.

695. Gen. Rangia. Desmoul.

Syn. Gnathodon. Gray.
„ Clathrodon. Conr.

cuneata. Gray. N. Orleans.
parva. Petit. Mexico.
trigona. „ Calforn.

Lutraria.

II. Subfam. *Lutrariinae.*

696. Gen. Lutraria. Lm.

Syn. Cacophona. Gistl.
„ Cultellus. Sow.
„ Lutaria. Phl.
„ Lutricola. Blvll.

arcuata. Dsh. Phlppn.
Capensis. „ C. b. sp.
complanuta. Lm. Oc. ind.
curta. Dsh. Phlppn.
dissimilis. „ Europ.
elliptica. Lm. „
elongata. Gray.
intermedia. Sow. Amer. b.
oblonga. Ch. Britan.
Philippinarum. Dsh. Phlppn.
planata. Ch. Molucc.
rhynchaena. Jon. N. Holl.

697. Gen. Tresus. Gray.

Syn. Schizothoerus. Conr.

maximus. Middf. Calforn.
Nuttallii. „

698. Gen. Darina. Gray.

solenoides. King. Magell. S.
tenuis. Phl.

699. Gen. Standella. Gray.

1. Sect. Standella. Gray.
2. „ Merope. H. A. Ad.

2 Aegyptiaca. Ch. I. Ceyl.
2 capillacea. Dsh. Phlppn.
2 falcata. Gld. Calforn.
1 fragilis. Chen. Maztln.
1 nasuta. Gld. Calforn.
1 ovata. Gray. N. Zeal.
2 pellucida. Ch. Manil. B.
1 planulata. Conr. Calforn.
2 Solandri. Gray. Molucc.
1 thracioides. Ad. et Rv. Ind. or.
1 velata. Phl. Panam.

700. Gen. Eastonia. Gray.

rugosa. Ch. Guinea.

701. Gen. Zenatia. Gray.

acinacies. Quoy. N. Zeal.

Vanganella.

702. Gen. Vanganella. Gray.

Syn. Resania. „

Taylori. Gray. N. Zeal.

703. Gen. Labiosa. Schmdt.

Syn. Cryptodon. Conr.
„ Cyprïcia. Gray.

papyracea. Lm. Oc. ind.

704. Gen. Raëta. Gray.

canaliculata. Say. Carol. m.
pulchella. Ad. et Rv. Japon.

705. Gen. Caecella. Gray.

Chinensis. Dsh. Nangsk.
Cumingiana. „ Phlppn.
lata. „ China.
oblonga. „ Phlppn.
tenuis. „ I. Bohol.
transversalis. „ Phlppn.
turgida. „ China.
Zebuensis. „ I. Zebu.

706. Gen. Heterocardia. Dsh.

gibbosula. Dsh.

707. Gen. Anatinella. Sow.

Sibbaldii. Sow. Phlppn.

121. Fam. **Tellinidae.**

I. Subfam. *Tellininae.*

708. Gen. Asaphis. Modeer.

Syn. Capsula. Schmch.
„ Sanguinolaria. Lm.
„ Isarcha. Gistl.

coccinea. Martyn. I. S. Thom.
deflorata. L. M. ind.
dichotoma. Ant. Ind. occ.
Tahitensis. Bern. I. Tahiti.
violascens. Forsk. M. rubr.

709. Gen. Psammobia. Lm.

Syn. Gari. Schmch.
„ Lutricola. Blvll.
„ Gatan. Adans.
„ Psammosolen. Brown.

Psammobia.

1. Sect. Gari. Schmch.
2. „ Psammocola. Blvll.
Syn. Azor. Leach.
3. Sect. Amphichaena. Phl.
Syn. Psammobella. Gray.

1 abrupta. Dsh. Phlppn.
2 affinis. Rv. N. Zeal.
1 amethystea. Rv. I. Ceyl.
1 amoena. Dsh. N. Zeal.
1 anomala. „ N. Holl.
1 caerulescens. Lm. I. Ceyl.
1 Vr. bipartita. „ „
1 Caledonica. Cross. N. Cald.
1 compta. Dsh. I. Samar.
1 convexa. Rv.
1 corrugata. Dsh. I. Zebu.
1 costata. Hanl. Austrl.
3 costulata. Turt. Europ.
1 eburnea. Rv. Malacc.
1 elegans. Dsh. Phlppn.
1 Ferroensis. Lm. I. Ferro.
2 grata. Dsh. Amboin.
1 insignis. „ Molucc.
1 intermedia. Dsh. Lusitan.
2 lata. Dsh. Columb. occ.
1 Lessoni. Blvll. I. Samar.
1 lineolata. Gray. N. Zeal.
1 maculosa. Lm. Tiger. B.
1 malaccana. Rv. Malacc.
1 marmorea. Dsh. Molucc.
2 maxima. „ Panam.
3 Menkeana. Rv. Austrl.
3 modesta. Dsh. „
2 nivosa. „ I. Negros.
2 occidens. Ch. I. Ceyl.
2 oriens. Dsh. Japon.
1 ornata. „ I. Ticao.
1 pallida. „ I. Borneo.
3 petalina. „ China.
1 praestans. „ Molucc.
1 puella. „ Austrl.
1 pulchella. Lm. Phlppn.
1 pulcherrima. Dsh. „
1 rubicunda. „ I. Ticao.
1 rubroradiata. Conr. Calforn.
1 rugulosa. Ad et Rv. China.
2 solida. Gray. Chile.
1 squamosa. Lm. I. Masb.
2 Strangei. Gray. N. Zeal.
1 tellinaeformis. Dsh.
3 tellinella. Lm. Britan.
2 togata. Dsh. P. Essingt.
1 Tongana. Quoy. I. Tonga.
1 tripartita. Dsh. I. Zebu.
2 tristis. „ Amboin.

Psammobia lívida Lam
variegata Wood
denticulata Ad & Rve
lucellā Gld

Rastā undulata Gld
elegans?

Asaphis rugosa L.

Psammobia regularis Cpr.

Solitellina olivacea Jay
" atrata Desh
" florida Pfeil

Psammobia.

1 vaginoides. Rv.
2 vespertina. Lm. M. med.
1 virgata. „ „
1 zonalis. Lm. Tasman.

710. Gen. Sanguinolaria. Lm.

Syn. Lobaria. Schmch.

lucida. Dsh. Mexico.
ovalis. Rv. Amer. c.
purpurea. Dsh. I. Portor.
rosea. Lm. Antill.
tellinoides. A. Ad. Calforn.
vitrea. Dsh. I. S. Thom.

711. Gen. Soletellina. Blvll.

Syn. Hiatula. Modeer.

1. Sect. Soletellina. Blvll.
2. „ Psammotaea. Lm.

Syn. Capsella. Dsh.

3. Sect. Psammotella. „

1 acuminata. Dsh. Phlppn.
1 Adamsi. „ I. Negros.
3 ambigua. „
1 biradiata. Wood. P. Adelaid.
1 caerulescens. Lm. M. ind.
1 Chinensis. Dsh. China.
2 crassula. „ Phlppn.
1 Cumingiana. Dsh. I. Negros.
2 difficilis. „ Phlppn.
1 diphos. L. Malacca.
1 donacioides. Rv. P. Adelaid.
2 elongata. Lm. Phlppn.
1 epidermia. Dsh. P. Adelaid.
1 flavicans. Lm. N. Holl.
1 incerta. Dsh. N. Zeal.
2 Layardi. „ I. Ceyl.
3 lunulata. „ Phlppn.
3 Malaccensis. Dsh. Malacc.
3 minor. „ I. Manil.
3 nasuta. Jon.
1 nitida. Gray. N. Zeal.
1 Nuttallii. Conr. Calforn.
1 nymphalis. Dsh. Austrl.
3 Philippinensis. „ I. Zebu.
1 planulata. Rv. Molucc.
3 radiata. Dsh. Phlppn.
2 rosacea. „ „
2 rosea. Gm. M. rubr.
rostrata = diphos.
3 rufa. Dsh. I. Manil.
2 serotina. Lm. M. ind.
1 siliqua. Rv. N. Zeal.
2 solenella. Dsh. I. Manil.

Soletellina.

3 subradiata. Dsh. I. Zebu.
2 togata. Rv. Austrl.
1 truncata. „ Molucc.
2 tumens. Dsh. I. Negros.
2 violacea. „ I. Manil.
2 virescens. „ I. Ceyl.

712. Gen. Elizia. Gray.

orbiculata. Wood. I. Sumtr.

713. Gen. Tellina. L.

Syn. Musculus. Mart.

1. Sect. Tellina. L.
2. „ Tellinella. Gray.
3. „ Peronaeoderma. Poli.
4. „ Moera. H. A. Ad.

Syn. Donacilla. Gray.

5. Sect. Arcopagia. Leach.
6. „ Phylloda. Schmch.
7. „ Tellinula. Ch.

Syn. Fabulina. Gray.
„ Angulus. Mhlfld.

8. Sect. Tellinides. Lm.
9. „ Homala. Mörch.
10. „ Peronaea. Poli.

Syn. Psammotella. Blvll.
„ Omala. Schmch.

11. Sect. Metis. H. A. Ad.

9 acuminata. Hanl.
10 alba. Quoy. N. Zeal.
3 albinella. Lm. Austrl.
5 alta. Conr. Calforn.
3 alternata. Say. Florida.
10 alternidentata. Brd. et Sow. Bhrg. S.
2 amoena. Dsh. China.
5 ampullacea. Phl. Sengl.
11 angulata. Ch. I. Ceyl.
2 angusta. Gm. M. med.
2 Antonii. Phl. I. Gdlpe.
3 armata. Sow.
10 assimilis. Hanl. Phlppn.
7 Australis. Dsh. Austrl.
5 balaustina. L. M. med.
7 Belcheri. Sow. I. Viti.
10 Bodegensis. Hinds. Bodega.
2 brevirostrata. Sow. S Blas.
3 Broderipii. Dsh. Amer. c.
5 capsoides. Lm. Phlppn.
5 carnicolor. Hanl. „
5 casta. Hanl. Singap.
2 chloroleuca. Lm. I. Negros.

Tellina.

clathrata = rhomboides.
8 coccinea. Ch. I. Zebu.
10 Columbiensis. Hanl. Columb.
7 compressissima. Rv. Japon.
5 concentrica. Gld. Singap.
7 contraria. Hanl. I. Upolu.
7 corbuloides. „ Phlppn.
2 costulata. Dkr. I. Viti.
5 crassa. Penn. Britan.
2 crassiplicata. Sow. I. Sandw.
2 crucigera. Lm. Phlppn.
7 culter. Hanl. „
2 Cumingii. „ Amer. c.
10 cuspis. „ Japon.
10 cygnus. „ Phlppn.
5 cyrenoidea. „ „
Danieliana = depressa.
7 decora. Say. Florida.
5 decussata. Lm. Austrl.
2 deltoidalis. „ N. Zeal.
7 depressa. Gm. M. med.
7 Vr. Danieliana. Brug. M. adr.
2 Deshayesii. Hanl. M. rubr.
2 diaphana. Dsh. Japon.
2 Diemensis. „ V. Diemsl.
5 disculus. „ N. Zeal.
5 discus. Hanl. I. Ticao.
10 dispar. Conr. I. Sandw.
4 distorta. Poli. M. med.
4 donacina. L. „
2 eburnea. Hanl. Peru.
1 elegans. Gray. I. Sechell.
8 elliptica. Sow. Sydney.
8 emarginata. „ Singap.
11 ephippium. Spglr. Ind. or.
2 exculta. Gld. I. Viti.
exigua = tenuis.
7 exilis. Lm. M. med.
7 fabula. Gm. Britan.
5 fausta. Donov. Ind. occ.
7 felix. Hanl. Panam.
5 fimbriata. „ Afric. occ.
2 flammula. Dsh. Molucc.
6 foliacea. L. I. Zebu.
5 formosa. Hanl. „
7 fragilina. Issel. M. rubr.
5 gargadia. L. Phlppn.
7 Gouldi. Hanl. S. Barbar.
7 gracilis. Sow. Austrl.
2 gratiosa. Dsh. Amboin.
7 Guadaloupensis. Orb. I. S. Thom.
7 Hiberna. Hanl. Panam.
9 hyalina. Gm. Americ.
10 Japonica. Dsh. Japon.
11 impressa. Sow.
3 inaequistriata. Donov. Guayaq.

Tellina.

7 incarnata. L. Europ.
2 incerta. Dsh. Phlppn.
2 interrupta. Wood. Surinam.
5 interstriata. Dsh.
7 iridescens. Bens. Chusan.
2 jubar. Hanl. Phlppn.
3 laceridens. „ Real Lej.
11 lacunosa. Ch. Guinea.
2 laevigata. L. Ind. occ.
7 lanceolata. Ch. I. Negros.
2 lata. Quoy. I. Tonga.
latirostra = perna.
7 lauta. Gld. I. Rartng.
2 lineata. Turt. Ind. occ.
2 Vr. alba. „ „
2 lingua-felis. L. Phlppn.
2 Listeri. Hanl. Sengl.
5 lucinoides. „ M. aust.
10 lutea. Gray. Kadjak.
7 lux. Hanl. Phlppn.
7 mactraeformis. Sow. M. aust.
2 Madagascariensis. Gm. I. Mdgscr.
7 magna. Spglr. Antill.
7 Malaccana. Sow. Malacc.
7 margaritana. Lm. N. Holl.
Martinicensis = striata.
7 melo. Sow. M. med.
7 mera. Say. Guayaq.
11 Meyeri. Dkr. Molucc.
10 micans. Hanl. Phlppn.
7 modesta. Crptr. Calforn.
7 Natalensis. Krss. Natal.
10 nitida. Poli. M. med.
7 nitidula. Dkr. Japon.
8 nivea. Wood. M. adr.
5 nux. Hanl. I. Zebu.
7 obliquilineata. Conr. I. Upolu.
5 obliquistriata. Sow. M. pacf.
7 obtusa. Sow. I. S. Thom.
7 Occidentalis. Mörch. Ind. occ.
8 opalina. Sow. Molucc
2 ostracea. Hanl. I. Ceyl.
8 ovalis. Sow. Molucc.
2 Oweni. Hanl. Benin.
2 perna. Spglr. Phlppn.
2 Vr. latirostra. Lm. „
2 „ sulphurea. „ „
2 perplexa. Hanl. I. Anaa.
2 Pharaonis. „ M. rubr.
7 Philippinarum. Hanl. Phlppn.
2 picta. Sow. China.
5 pinguis Hanl. I. Zebu.
10 planata. L. M. med.
8 planissima. Ant. Molucc.
10 planulata. Sow. Sitka.
3 plectrum. Hanl.

Tellina denticulata Desh
princeps
princeps
purpurea Brod
lamellata Spv
vis Say
pygmaea Phil
truncatella Desh.
euglyptā Tred.
hippopoidea Phil
apicalina Lam
laterestriata Lam.
pygmaea Phil
truncatā Spng.
Lithonia Tred.
woodsi Desh.

S. frigilla senegalensis Lam
S. frigilla Gurt

Tellina.

11 plicata. Val. Molucc.
7 polita. Say. Carol. m.
5 pretiosa. Dsh. Phlppn.
5 pristis. Lm. Oc. ind.
3 prora. Hanl. Salang.
8 psamotella. Lm. Oc. ind.
5 pudica. Hanl. I. Samar.
2 pulchella. Lm. M. med.
2 pulcherrima. Sow. Molucc.
7 pumila. Hanl. Valpar.
3 punicea. Born. Ind. occ.
8 purpurascens. Brod et S. Mztln.
1 radiata. L. Antill.
1 Vr. unimaculata. Lm. „
2 rastellum. Hanl. Zanzbr.
3 regia. „ Amer c.
5 remies. L. M. ind.
7 rhodora. Hinds. Macass.
4 rhomboides. Quoy. I. Ticao.
5 robusta. Hanl. Phlppn.
2 rosea. Spglr. Oc. ind.
2 rostrata. L. Phlppn.
7 rubella. Dsh. I. Tonga.
3 rubescens. Hanl. Peru.
2 rubicunda. Gld. Africa.
7 Rudolphi. Dkr. I. Upolu.
10 rufescens. Ch. Peru.
10 Vr. alba. „ „
2 rugosa. Born. M. ind.
5 Saimonea. Crptr. Calforn.
5 scalaris. Lm. Phlppn.
10 scalpellum. Hanl. I. Zebu.
5 scobinata. L. Phlppn.
4 semen. Hanl.
10 semiplana. Sow. N. Wales m.
3 semiradiata. Lm. I. S. Thom.
4 semitorta. Sow. P. Jaks.
2 serrata. Ben. M. med.
2 Sieboldi. Dsh. Japon.
4 silicula. „ I. Viti.
7 similis. Sow. Ind. occ.
7 simplex. „ Mexico.
8 sinuata. Spglr. Trqbr.
10 Souleyeti. Hanl. I. Gdlpe.
3 Sowerbyi. „ Austrl.
11 spectabilis. „ I. Siquijr.
2 spinosa. „ I. Ticao.
7 squalida. Pultn. Guernsey.
2 staurella. Lm. Phlppn.
3 striata. Ch. Ind. occ.
3 Vr. Martinicensis. Lm. „
5 striatula. Lm Suez.
8 strigillata. Phl.
10 strigosa. Gm. Sengl.
5 subelliptica. Sow. Austrl.
8 subovata. „ N. Zeal.

Tellina.

8 subrosea. Hanl. I. Samar.
2 sulcata. Wood. „
sulphurea = perna.
7 tenera. Say. Massach.
2 tenuilirata. Sow. P. Jaks.
7 tenuis. Cost. Britan.
7 Vr. exigua. Poli. M. med.
2 tenuisulcata. Dsh. I. Capvrd.
10 textilis. „
8 Timorensis. Lm. I. Negros.
2 Tongana. Quoy. I. Tonga.
9 triangularis. Ch. Molucc.
8 truncatula. Sow. I. Panay.
11 turgida. Dsh.
7 unifasciata. Sow. I. Borneo.
unimaculata = radiata.
7 Valtonis. Hanl. Americ.
7 variegata. Crptr. Calforn.
7 vernalis. Hanl. Singap.
7 versicolor. Cozza. Long. Isl.
8 Vespasiana. Orb. I. Jam.
8 vestalis. Hanl. I. Luzon.
2 vinosa. Dsh.
2 virgata. L. Oc. ind.
7 virgo. Hanl. Columb.
7 vitrea. Dkr. I. Salom.
2 vulsella. Ch. I. Zebu.

714. Gen. Oedalina. Crptr.

1. Sect. Oedalina. Crptr.
2. „ Cooperella. „

2 scintillaeformis. Crptr. Calforn.
1 subdiaphana. „ S. Diego.

715. Gen. Strigilla. Turt.

carnaria. L. Ind. occ.
cicercula. Phl. „
festiva. Semper. Puert. Cab.
flexuosa. Say. Amer. b.
pisiformis. L. Ind. occ.
Rombergi. Mörch. Brasil.
sincera. Hanl. Panam.
splendida. Ant. I. Samar.

716. Gen. Strigillina. Dhrn.

lactea. Dkr. M. rubr.

717. Gen. Macoma. Leach.

aequalis. Dsh. Austrl.
aequisulcata. Sow. Hongkong.
ala. Hanl. Phlppn.

Macoma.

alba. Quoy. N. Zeal.
Aurora. Hanl. Rio Jan.
Baltica. L. Europ.
Vr. solidula. Pultn. Britan.
Birmanica. Phl. Birma.
Brugieri. Hanl. Phlppn.
calcarea. Ch. I. Grönl.
Vr. proxima. Brown. „
„ sabulosa. Spglr. „
„ sordida. Couth. „
candida. Lm. China.
Cayennensis. Lm. Mexico.
Chinensis. Hanl. China.
constricta. Brug. Ind. occ.
Cumana. Couth. M. med.
denticulata. Dsh. Calforn.
Dombeyi. Hanl. Panam.
dubia. Dsh.
edentula. Brod et Sow. Behring-S.
elongata. Hanl. Columb.
Fabricii = tenuis.
fusca. Say. N. York.
Galathea. Lm. China.
grandis. Hanl. Peru.
gubernaculum. Hanl. Amer. c.
Japonica. Dsh. Japon.
immaculata. Phl. Mergui.
incongrua. Mrts. Japon.
inconspicua. Sow et Brd. Oc. atl.
indentata. Crptr. Calforn.
inflata. Sow.
inornata. Hanl. Chile.
inquinata. Dsh. Calforn.
irus. Hanl. Guinea.
lilium. „ Phlppn.
lucerna. „ I. Negros.
nasuta. Conr. Calforn.
nobilis. Hanl. I. Luzon.
nymphalis. Lm. Senegamb.
obliquaria. Dsh. N. Hebrid.
oblonga. Gm.
Peasei. Crptr. Panam.
pellucida. Phl. I. Manil.
plena. Sow.
proxima = calcarea.
rotundata. Sow.
sabulosa = calcarea.
secta. Conr. Calforn.
solidula = Baltica.
sordida = calcarea.
tenuis. Costa. Europ.
Vr. Fabricii. Hanl. I. Grönl.
truncata. Jon. I. Manil.
ventricosa. Dsh.
vesicaria. Röm.

Tellidora.

718. Gen. Tellidora. Mörch.

Burnettii. Brod et Sow. Salango.
cristata. Rclz.
crystallina. Ch. Panam.
Schrammi. Rclz. Mar. Gol.

719. Gen. Fragilia. Dsh.

Syn. Gastrana. Schmch.
„ Diodonta. Dsh.

fragilis. L. Europ.
Vr. ochroleuca. Payr. „
Guinaica. Ch. C. b. sp.
ventricosa. Krss. Natal.
Yangtagensis. Cross. Japon.

720. Gen. Lucinopsis. Forb.

Syn. Dosinia. Gray.
„ Mysia. „
„ Cyclina. „
„ Lajonkairia. Dsh.

Kröyeri. Phl. Cochinch.
subquadrata. Hanl. Mztln.
tenuis. Sow.
undata. Penn. Britan.

II. Subfam. *Donacinae.*

721. Gen. Donax. L.

Syn. Chione. Scop.
„ Donaciarius. Dum.
„ Egeria. Lea.
„ Cuneus. Costa.

1. Sect. Hecuba. Schmch.
2. „ Chion. Scop.
3. „ Serrula. Ch.

Syn. Cuneus. Gray.

4. Sect. Machaerodonax. Röm.
5. „ Latona. Schmch.
6. „ Capsella. Gray.
7. „ Heterodonax. Röm.

5 abbreviatus. Lm. Phlppn.
5 Vr. trifasciatus. Rv. „
1 acuticarinatus. Sow. Siam.
1 aemulus. Smth. Africa.
3 aeneus. Mörch. Trqbr.
3 affinis. Dsh. M. rubr.
anatinus = venustus.
1 asper. Hanl. Peru.
2 assimilis. „ Panam.
5 Australis. Lm. N. Holl.
5 Vr. obscurus. Dsh. Austrl.

racoma edulis Nutt
viridolineata Cpr
ochracea Cpr
venulosa Schw
lata Gmn
inaequalis Desh
voldiformis Cpr
expansa Cpr
plebeia Cpr
liotricha Dall
carolinensis Whiteaves
vacillum Chem
blainvillei Desh
complanata Desh
caribaea
lineata Say
brevifrons Say
compta Gmel
Strangii Desh
nitidus Desh
madagascariensis Gmn
venulosa Schrenk
praetexta Mont
mostra Desh
linea Leach.
groenlandica Beck
decussatula L
fenula Gld
glabrella Desh.

Muestira Casta Cp

Donax roemeri Phil
punctato-striatus Ham
complanatus Mont
pallidus Gld
veneriformis Lam
obeshla Desh

Donax.

bellus = variabilis.
5 bicolor. Gm. Phlppn.
7 bimaculatus. L. Antill.
7 Vr. albus. Lm. „
7 „ sexradiatus. Lm. „
2 brevis. Dkr. Molucc.
3 Californicus. Conr. Calforn.
3 Vr. laevigatus. Dsh. „
1 carinatus. Hanl. „
3 Catanianus. Brus. M. adr.
2 Cayennensis. Lm. Guyan.
5 columbella. „ N. Holl.
5 compressus. Lm. I. Sumatr.
5 Vr. euglyptus. Dkr. Molucc.
3 culter. Hanl. Mztln.
3 Vr. Conradi. Dsh. „
3 „ contusus. Rv. „
5 cuneatus. L. Trqbr.
2 curtus. Sow. Columb.
5 deltoides. Lm. N. Holl.
5 Vr. epidermia. Lm. „
2 denticulatus. L. Antill.
1 dentifer. Hanl. Panam.
5 Deshayesii. Dkr. Loanda.
4 Dohrni. Jick. M. rubr.
3 Dysoni. Dsh. Oc. ind.
2 elongatus. Lm. C. b. sp.
epidermia = deltoides.
euglyptus = compressus.
3 exaratus. Krss. Natal.
5 faba. Ch. Malab.
5 Vr. radians. Lm. N. Cald.
fabagella = venustus.
3 flexuosus. Gld. Calforn.
3 fossor. Say. Guerns.
2 Gaimardi. Lm.
3 Genelli. I. Sardia.
4 gracilis. Hanl. Ecuadr.
3 granifer. Dsh. Amer. c.
2 Hanleyanus. Phl. Rio Jan.
7 hians. „ Cochinch.
3 incarnatus. Ch. Zanzbr.
3 introradiatus. Rv. Japon.
laevigatus = californicus.
Lamarcki = sulcatus.
5 lineolatus. Val. N. Holl.
4 Madagascariensis. Wood. I. Mdgsr.
meta = semisulcatus.
3 navicula. Hanl. Oc. pacf.
nitidus = pulchellus.
7 nuculoides. Rv. Calforn.
3 obesus. Orb. Peru.
obscurus = Australis.
7 ovalinus. Dsh. Oc. pacf.
6 Owenii. Gray. Gabon.
3 petalinus. Dsh.

Donax.

politus = vinaceus.
3 pseudostriatus. Hanl. Mztln.
1 pubescens. L. Molucc.
3 pulchellus. Hanl. Ind. or.
3 Vr. nitidus. Dsh. „
3 „ spiculum. Rv. „
radians = faba.
1 rostratus. C. B. Ad. I. Jam.
2 rugosus. L. Antill.
4 scalpellum. Gray. Calforn.
1 scortum. L. C. b. sp.
3 semistriatus. Poli. M. med.
3 semisulcatus. Hanl. Oc. ind.
3 Vr. meta. Rv. „
3 serra. Ch. C. b. sp.
sexradiatus = bimaculatus.
3 sordidus. Hanl. C. b. sp.
spiculum = pulchellus.
3 spinosus. Ch. Trqbr.
5 splendens. Dkr. N. Holl.
3 stramineus. Gm.
2 striatus. L. Ind. occ.
3 sulcatus. Phl.
3 Vr. Lamarcki. Dsh.
5 Ticaonicus. Hanl. I. Ticao.
4 transversus. Sow. Aden.
trifasciatus = abbreviatus.
3 truncatulus. L. M. med.
3 variabilis. Say. Florida.
3 Vr. bellus. Dkr. Acapulc.
8 vellicatus. Rv.
3 venustus. Poli. M. med.
3 Vr. anatinus. Lm. „
3 „ fabagellus. „ „
3 „ vittatus. Costa. M. adr.
6 vinaceus. Gm. Lusitan.
6 Vr. politus. Poli. M. med.

722. Gen. Capsa. Lm.

Syn. Iphigenia. Schmch.
„ Donacina. Fer.
„ Procos. Gistl.

altior. Sow. Nicoya.
Brasiliensis. Lm. Brasil.
Vr. media. Sh. I. Portor.
candida. Dsh. „
laevigata. Lm. Trqbr.
rostrata. Röm. Guinea.
tenuis Phl.

723. Gen. Fischeria. Bern.

Delessertii. Bern. C. Palm.

Galathea.

724. Gen. Galathea. Brug.

Syn. Egeria. Roissy.
„ Megadesma. Bowdsh.
„ Potamophila. Sow.
„ Galateola. Flmg.

Bernardi. Dkr.	Guinea.
concamerata. Duval.	„
Cumingi. Dkr.	Gabon.
laeta. Phl.	Loanda.
radiata. Lm.	Guinea.
rubicunda. Phl.	„

III. Subfam. *Scrobiculariinae.*

725. Gen. Scrobicularia. Schmch.

Syn. Arenaria. Mhlfld.
„ Jacra. H. A. Ad.
„ Ligula. Mtg.
„ Laevignonus. Fer.
„ Lutraria. Sw.
„ Calcinella. Dsh.

compressa. Lm.	M. med.
Cottardi. Payr.	„
fabula. Brus.	M. adr.
longicallus. Scach.	„
piperata. Gm.	M. med.
plana. Costa.	„

726. Gen. Syndosmya. Rclz.

Syn. Abra. Leach.
„ Erycina. Lm.

alba. Wood.	Oc. atl.
apelina. Ren.	M. med.
Bielzi = tenuis.	
intermedia. Thomp.	Oc. atl.
nitida. Müll.	Bergen.
ovata. Phl.	Hispan.
Vr. trigona. Sandri.	M. adr.
„ vitrea. „	„
prismatica. Mtg.	Oc. atl.
segmentum. Rclz.	Napoli.
tenuis. Mtg.	M. adr.
Vr. Bielzi. Brus.	„
triangularis. Rclz.	

727. Gen. Amphidesma. Lm.

Syn. Semele. Schmch.

amabilis. A. Ad.	P. Curtis.
Australe. Sow.	N. Holl.
Bourbonicum. Dsh.	I. Maurit.
Boysii. Lm.	Britan.
cancellatum. Sow.	Ind. occ.

Amphidesma.

carnicolor. Hanl.	I. Bohol.
casta. A. Ad.	Moret B.
concentricum A. Ad.	I. Maurit.
cordiforme. Sow.	Oc. ind.
corrugatum. „	Iququi.
crenulatum. „	Oc. ind.
decisum. Conr.	Calforn.
decorum. A. Ad.	
decussatum. Wood.	Ind. occ.
ellipticum. Sow.	Columb. occ.
exaratum. Ad. et Rv.	I. Soloo.
exigua. A. Ad.	Austrl.
flavescens. Gld.	Mztln.
Gruneri. A. Ad.	
Jovis. „	Calforn.
jucundum. „	Singap.
Juckesii. „	Austrl.
laetum. „	„
lamellosum. Sow.	Austrl.
lucinale. Lm.	M. med.
luteolum. A. Ad.	
modestum. „	C. Palm.
oblitteratum. Ch.	Mexico.
obscurum. Dsh.	I. Tahiti.
orbiculatum. Say.	U. S. Amer.
pallidum. Sow.	Salang.
Phryne. Angas.	
proximum. C. B. Ad.	Panam.
pulchellum. A. Ad.	
pulchrum. Sow.	Caracc.
radiatum. Rüpp.	Zanzbr.
reticulatum. Sow.	Rio Jan.
rupium. „	I. Galap.
scabrum. Hanl.	I. Zebu.
simplex. Ad. et Rv.	China.
Sinense. A. Ad.	„
solidum. Gray.	Valpar.
striatum. Rüpp.	M. rubr.
subtruncatum. Sow.	I. Nevis.
venustum. A. Ad.	Columb. occ.
virgineum. „	I. Samar.

728. Gen. Thyella. A. Ad.

lamellosa. H. Ad.	Austrl.

729. Gen. Cumingia. Sow.

Antillarum. A. Ad.	Ind. occ.
Californica. Conr.	Calforn.
Cleryi. A. Ad.	Chile.
coarctata. Sow.	Phlppn.
lamellosa. „	Chile.
mutica. „	„
striata. A. Ad.	
tellinoides. Conr.	Calforn.
triangularis. Sow.	I. Baham.

Simulo bicolor C B Ad

formosa Say

bubo-lineata Say

purpurascens Say

incongrua Cpr

Californica Ad

obliqua Wood

subtruncata Say

martinii A. Ad.

sponsa A Ad

distalis A. Ad.

brayi

Scrobicularia Chemnitzii

angulata Ch

lubuella Gld.

Casta Ham

Syndosmya seychellarum

Abra aequalis Say.

Galatea tumicola Phil.

Viola bis culpta Gold
subcanescellata Smith
purpurascens
leviuscula Gled

Mesodesma donacina

Viola nitidula Sby
humilis Ger
gracilior Hau

Paphia.

IV. Subfam. *Paphiinae.*

730. Gen. Paphia. Bolt.

Syn. Eryx. Sw.

1. Sect. Paphia. Bolt.
2. „ Taria. Gray.

1	glabrata. Dsh.	I. Ceyl.
1	intermedia. „	M. rubr.
2	lata. Dsh.	N. Zeal.
1	mitis. „	
2	spissa. Rv.	N. Zeal.
1	striata. Dsh.	I. Sandw.
1	sulcata. „	
1	trigona. „	Calforn.
1	triquetra. Hanl.	V. Diemsl.

731. Gen. Mesodesma. Dsh.

Syn. Machaena. Leach.

complanata. Sow.	Austrl.
erycinaea. Dsh.	Singap.
nitida. „	Austrl.
N. Zealandiae. Ch.	N. Zeal.
obtusa. Cross. et F.	Austrl.

732. Gen. Ceronia. Gray.

arctata. Conr.	Rhd. Isl.
deaurata. Turt.	Vancouv.
Vr. Jauresii. Joan.	Massch.
donacia. Dsh.	Chile.
lanceolata. „	Austrl.
mactroides „	„

733. Gen. Donacilla. Lm.

Syn. Donacina. Blvll.

angulus. Dsh.	Phlppn.
cornea. Poli.	M. med.
Diemensis. Quoy.	V. Diemsl.
elongata. Dsh.	Torres S.
heterodon. „	Austrl.
Lamarcki. „	„
nitida. „	
ovalis. „	N. Zeal.
transversa. „	

734. Gen. Anapa. Gray.

cuneata. Dsh.	N. Zeal.

735. Gen. Davila. Gray.

crassula. Dsh.	
plana. Hanl.	Amer. b.
variegata. Lm.	Brasil.

Ervilia.

736. Gen. Ervilia. Turt.

×	castanea. Mtg.	Europ.
×	purpurea. Dsh.	M. rubr.
	radiolata. „	
	scaliola. Issel.	M. rubr.

122. Fam. Veneridae.

I. Subfam. *Venerinae.*

I. Div. Cytherea. Lm.

737. Gen. Tivela. Link.

Syn. Trigona. Mhlfld.
„ Trigonella. Conr.

×	argentina. Sow.	Mztln.
	arguta. Röm.	Panam.
×	bicolor. Gray.	Sengl.
	Cora. Röm.	
×	corbicula = mactroides.	
×	crassatelloides. Conr.	Calforn.
	damaoides. Gray.	M. rubr.
	dolabella. Sow.	„
	Gouldi. Rv.	Panam.
	hians. Phl.	Mztln.
×	Hindsi = radiata.	
	intermedia = radiata.	
×	mactroides. Born.	Antill.
	Vr. corbicula. Gm.	Cuman.
	Natalensis. Dkr.	Natal.
	nubila. Rv.	
×	planulata. Sow. et Brd.	Mztln.
	polita. Sow.	Natal.
	ponderosa. Koch.	Zanzbr.
×	radiata. Sow.	Mztln.
	Vr. Hindsi. Hanl.	Ganges.
	„ intermedia. Sow.	Calforn.
	„ pulla. Phl.	M. aust.
	stultorum. Gray.	M. ind.
	subglobosa. Dkr.	
	trigonella. Lm.	Antill.
×	tripla. L.	Guinea.
	ventricosa. Gray.	China.

738. Gen. Meretrix. Lm.

	attenuata. Dkr.	
×	casta. Ch.	Oc. ind.
×	impudica. Lm.	Ind. or.
	Vr. castanea. „	„
	„ fusca. Koch.	„
×	„ morphina. Lm.	„
	„ paradoxa. „	„
×	„ zonaria. „	„

Meretrix.

Lamarcki. Dsh. China.
lusoria. Ch. „
lyrata. Sow. Phlppn.
ovum. Hanl. Oc. ind.
paradoxa = impudica.
petechialis. Lm. China.
subtrigona. Dkr. N. Cald.
zonaria = impudica.

739. Gen. Callista. Poli.

Africana = floridella.
albo-dorsata. Sow. Columb.
aurantiaca. „ Nicoya.
Chinensis. Ch. China.
Chione. L. Oc. atl.
costata. Ch. N. Holl.
erycina. L. Oc. ind.
festiva. Sow. Molucc.
flexuosa. Gld. Amer. b.
florida. Lm. M. ind.
floridella. Gray. C. b. sp.
Vr. Africana. Phl. Africa.
gigantea Ch. Florid.
grata. Dsh. Phlppn
guttata. Röm.
impar. Lm. N. Hol..
incompta. Phl. I. Sicil.
lilacina. Lm. Molucc.
lutea = pannosa.
maculata. L. Oc. grand.
multistriata. Sow. N. Zeal.
nivea = umbonella.
pannosa. Sow. Peru.
Vr. lutea. Koch. Chile.
„ puella. Crptr. „
phasianella. Dsh.
planatella. Lm. V. Diemsl.
puella = pannosa.
spathulata. Sow. China.
squalida. „ Calforn.
umbonella. Lm. Brasil.
Vr. nivea. Hanl. I. Maurit.
vulnerata. Brod. Calforn.

740. Gen. Caryatis. Röm.

affinis. Gm. Phlppn.
Alabastrum. Rv.
alata. Rv. Austrl.
albina. Lm. Oc. ind.
Alcyone. Röm.
Belcheri. Sow. I. Princip.
bucculenta. Röm.
bullata. Sow. C. York.
citrina. Lm. N. Holl.
convexa. Say. U. S. Amer.
cor. Hanl. Afric. occ.

Caryatis.

cordiformis = obliquata.
crocea. Dsh. Phlppn.
hebraea. Lm. Oc. ind.
indecora. Phl. Bengal.
Kingi. Gray. I. Nicob.
laeta. L. Phlppn.
obliquata. Hanl. „
Vr. cordiformis. Dkr. Zanzbr.
„ prora. Hanl. I. Sandw.
rostrata. Koch. Brasil.
rubiginosa = varians.
rudis. Poli. M. med.
Vr. Venetiana. Lm. M. adr.
rutila. Sow. Austrl.
striata = tumens.
subpellucida. Sow. I. Luzon.
tumens. Gm. N. Guinea.
Vr. striata. Sow. N. Holl.
turbida. Röm.
varians. Hanl. Amer. c.
Vr. rubiginosa. Phl. Brasil.
Venetiana = rudis.
virgo. Gray. I. Java.

741. Gen. Dione. Gray.

1. Sect. Dione. Gray.
2. „ Amiantis. Conr.

affinis = concinna.
1 alternata. Brod. Amer. c.
2 callosa. Conr. M. aust.
2 Vr. nobilis. Rv. Calforn.
1 circinata. Born. Antill.
1 concinna. Sow. Panam.
1 Vr. affinis. Brod. Amer. c.
1 „ tortuosa. „ Panam.
1 lupinaria. Less. Amer. c.
1 Vr. exspinata. Rv. „
1 multispinosa. Sow. Peru.
nobilis = callosa.
1 Philippinarum. Hanl. Phlppn.
1 purpurata. Lm. Brasil.
1 rosea. Brod. S. Blas.
tortuosa = concinna.
1 unicolor. Sow. Real. Lej.
1 veneris. Argvll. Antill.

742. Gen. Lioconcha. Mörch.

Adenensis. Phl. M. rubr.
Arabica. Ch. „
callipyga Born. „
castrensis. L. Oc. ind.
Vr. ornata. Lm. „
Cyrilli. Scach. M. med.
fastigiata. Sow. N. Holl.
hieroglyphica. Conr. I. Sandw.

Meretrix formosa Sby
" meretrix Lam.

Cytherea newcombiana

Tivela compressa sowb.
" planulata Sowb.

Cytherea flavida Lam
" hazenhowi DKr.
" rosida Gld.
chionaea Mke.
sproava Con
confragosus Desh
albida Am
inflata Sby
Senegalensis
mabillae Sby
erubescens Roe
simpsoni Dall
Conradina "
chionaea Mke
consanguinea C B Ad

Convolvulus cymosa Fluchuosa Ged
" viridis Dall
" scammoni Dall
" hecki Dall.

Cuscuta vaginalis Engelm
" Solandri v immaculata S

Cercis elliptica Eby
" arabica Lam
" varia Forsk
" orbica Roe
" marmorata Roe
subtrigona
margarita

Lioconcha.

lentiginosa. Ch. M. rubr.
ornata = castrensis.
picta. Lm. Oc. ind.
pulchra. Dsh. M. rubr.
semiarata. Dkr.
Sowerbyi. Dsh. I. Ticao.
Sphragitis. Röm. Oc. ind
splendens. Sow.
sulcatina. Lm. Phlppn.
tigrina. „ Molucc.
trimaculata. „ Oc. ind.

743. Gen. Crista. Röm.

abbreviata. Lm. Oc. ind.
adunca. Röm. „
aequivoca. Ch. Phlppn.
Australis. Sow. Austrl.
cuneata. Lm. N. Holl.
discors. Spglr. Oc. ind.
dispar. Ch. M. rubr.
Vr. mixta. Lm. M. ind.
divaricata. Ch. M. rubr.
Vr. testudinalis. Lm. Ind. or.
gibbia. Lm. Oc. ind.
Vr. ranella. „ „
mixta = dispar.
nummulina. Lm. N. Holl.
pectinata. L. Oc. ind.
Vr. Savignyi. Jon. M. rubr.
ranella = gibbia.
Savignyi = pectinata.
testudinalis = divaricata.
transversaria. Dsh. Phlppn.

744. Gen. Circe. Schmch.

corrugata. Ch. M. rubr.
crocea. Gray. „
Erythraea = sulcata.
intermedia. Rv. Oc. ind.
lenticularis. Dsh. Austrl.
lirata. Röm. China.
minima. Mtg. Britan.
paralytica. Röm. I. Mdgscr.
personata. Dsh. Oc. ind.
plicatina. Lm. N. Holl.
rivularis. Born. „
Robillardi. Bern.
scripta. L. Oc. ind.
speciosa. Röm. Phlppn.
sulcata. Gray. „
Vr. Erythraea. Jon. Batav.
tumefacta. Sow.
undatina. Lm. Austrl.

Sunetta.

II. Div. Venus. L.

745. Gen. Sunetta. Link.

Syn. Cuneus. Mhlfld.
„ Meroë. Schmch.

Aliciae. Ad. et Ang. Austrl. m.
Birmanica. Phl. I. Mergui.
complanata. Donov. M. med.
concinna. Dkr. Amboin.
Cumingi. Hanl. I. Formos.
donacina. Gm. Molucc.
excavata. Hanl. Japon.
hians = Solandri.
menstrualis. Mke. Japon.
Meroë. L. Oc. ind.
scripta. „ „
Solandri. Gray. China.
Vr. hians. Wood. India.
truncata. Dsh. Phlppn.

746. Gen. Tapes. Mhlfld.

Syn. Pullastra. Sow.

1. Sect. Textrix. Röm.
2. „ Parembola. „
3. „ Amygdala. „
4. „ Hemitapes. „

2 adspersa. Ch. Oc. ind.
1 amabilis. Phl. Austrl.
2 araneosa. „
3 aurea. Gm. Britan.
1 Australis. Dkr. Austrl.
2 Belcheri. Sow.
4 biradiata. Dsh. Phlppn.
3 Bruguieri. Hanl. I. Ceyl.
4 Caledonica. Bern. N. Cald.
1 Carpenteri. Röm.
catenifera = florida.
4 Ceylonensis. Sow. I. Ceyl.
3 cinerea. Dsh. I. Viti.
3 Cumingi. Sow. Phlppn.
3 decussata. L. Europ.
3 denticulata. Sow. Japon.
2 Deshayesi. „ Phlppn.
2 disrupta. Sow. C. b. sp.
dorsata = turgida.
2 dura. Gm. Senegamb.
edulis = virginea.
elegantina = striata.
4 erubescens. Dkr. Guinea.
3 euglypta. Phl. Nangask.
1 exarata. „ M. rubr.
4 faba. Austrl.
ferruginea = marmorata.
flammiculata = virginea.
3 florida. Lm. Algier.

Tapes.

3 catenifera. Lm. M. ind.
2 floridella. „ M. med.
4 fumigata. Sow. Austrl.
3 galactites. „ N. Holl.
3 geographica. Ch. M. med.
1 Gräffei. Dkr. Japon.
1 grata. Dsh. Phlppn.
4 hiantina. Lm. Austrl.
3 Höbberthi. Brus. M. adr.
4 Japonica. Dsh. Japon.
4 Vr. semidecussata. Dsh. „
3 Indica. Sow. Phlppn.
1 inflata. Dsh. I. Ceyl.
3 intermedia. Quoy. N. Zeal.
4 interrupta. Koch. M. ind.
Labuana = striata.
3 laëta. Poli. M. nigr.
1 lagopus. Lm. N. Holl.
4 laterisulca. „ Phlppn.
4 lentiginosa. Rv. China.
1 lirata. Phl. Phlppn.
2 litterata. L. Oc. ind.
3 Lorenziana. Ch.
2 Luzonica. Sow. I. Luzon.
1 Malabarica. Ch. Oc. ind.
1 Vr. rhombifera. Hanl. „
4 marmorata. Lm. „
4 Vr. ferruginea. Rv. Phlppn.
1 meroëformis. Sow. Austrl.
2 nebulosa. Ch. M. adr.
3 nitens. Scach. M. med.
2 obscurata. Dsh.
2 obsoleta. Ch. C. b. sp.
3 occidentalis. Rv.
papilionacea = rotundata.
4 paupercula. Ch. C. b. sp.
perforans = pullastra.
3 petalina. Lm. M. med.
3 Petiti. Dsh. Calforn.
4 Philippii. „ China.
3 Philippinarum. Ad et Rv. Phlppn.
4 pinguis. Ch. Oc. ind.
1 polita. Sow.
4 pulicaria. Brod. Columb.
3 pullastra. Mtg. M. med.
3 Vr. perforans. Mtg. „
2 punctata. Ch. Oc. ind.
3 punicea. Dsh. Phlppn.
2 quadriradiata. Dsh. „
2 radiata. Ch. Oc. ind.
1 rariflamma. „ Africa.
4 recens. „ Coromdl.
retifera = sulcaria.
rhombifera = malabarica.
rimularis = virginea.
1 rotundata. L. Oc. ind.

Tapes.

3 saxicola. Sandri. M. adr.
semidecussata = Japonica.
1 semirugata. Phl. Ind. or.
3 Senegalensis. Gm. Sengl.
3 similis. Dsh.
4 Sinensis. Rv. China.
1 sinuosa. Lm. Austrl.
3 staminea. Conr. Calforn.
3 Vr. versa. Syb. „
4 striata. Ch. I. Labuan.
4 Vr. elegantina. Lm. „
4 „ Labuana. Ad et Rv. „
4 „ vermiculosa. Lm. Oc. ind.
2 sulcaria. Lm. Amboin.
1 sulcosa. Phl. N. Holl.
2 tenerrima. Crptr. Calforn.
2 tenuistriata. Sow. Austrl.
1 textrix. Ch. Oc ind.
2 texturata. Lm. M. rubr.
4 tristis. „ N. Holl.
2 turgida. „ „
2 Vr. dorsata. Lm. N. Zeal.
1 undulata. Born. China.
4 variabilis. Phl. Bomb.
3 variegata. Sow. Phlppn.
vermiculosa = striata.
1 vernicosa. Gld. Japon.
versa = staminea.
3 violascens. Dsh. Yap.
4 virginea. L. N. Holl.
4 Vr. edulis. Ch. Europ.
4 „ flammiculata. Lm. N. Holl.
4 „ rimularis. „ „

747. Gen. Katelysia. Röm.

Adamsi. Rv. Japon.
albida. Gm. I. Jam.
aphrodina. Lm. Austrl.
aphrodinoides = Peroni.
conularis = scalarina.
gallinula. Lm. Austrl.
Kennerleyi. Crptr.
lenticularis. Sow. Chile.
multistriata. „ N. Zeal.
oblonga. Gray.
Peroni. Lm. N. Holl.
Vr. aphrodinoides. Lm. „
scalarina. „ „
Vr. conularis. „ „

748. Gen. Mercenaria. Schmch.

Mortoni. Conr. Florida.
notata. Say. U. S. Amer.
panacea. Dkr. Vancouv.
pygmaea Lm. Ind. occ.
violacea. Schmch. U. S. Amer.

Tapes declivis Sby
glandina Lam
bicolor Lam
obesa
cordata Fvsk.
Kochi Rve.
africana Ltray.
crassicostata Lmck
~~bivida Rve~~
~~costellifera~~
decussata Sby
undulata Sby
rugida Ltfd.
histrionica Sby.
grata Say
antigua King
= costellata Sby.
lacunata Cpr.
orbella
squamosa Cpr
intersecta Sby.
asperrima Sby.

Ulmus crassicostata 2. & Gl.
" Wilsoniana Leiktse
" Stimpsoni Gld
" effosa Bivona
" Thomsonii Desh
" virticulata Sowb
" costellata Sby.
" alocata Con
" racemiana Isael
" strigosa Lam
" obovalis Desh
" arakana Neville
" damaoides Gray
" aequilaterа Chem
" alatus Roc
" stanleyana Gld
" excavata Cpr
" nullatii Con
" pulicaria Sby
" crenulata Sby
" Kirkii Hds

Gemma.

749. Gen. Gemma. Dsh.

Totteni. Stimps. U. S. Amer.
" v manhattanensis Gld

750. Gen. Gomphina. Mörch.

donacina. Ch. Japon.
melanaegis. Röm.
tellinaeformis. Phl.
undulosa. Lm. N. Holl.

751. Gen. Anaitis. Röm.

affinis. Sow. Sengl.
alta = tiara.
Berryi. Wood. Austrl.
Brongnartii = fasciata.
calcarea. Phl. I. Cuba.
calophylla. Hanl. Oc. ind.
casina. L. „
chlorotica. Phl. China.
Cumingi. Sow. Austrl.
Cypria. „ Chile.
fasciata. Donov. Oc. atl.
Vr. Brongnarti. Payr. M. med.
foliacea. Phl. I. Mdgscr.
gilva. „
gravescens. Mke. N. Holl.
isabellina. Phl. Austrl.
lamellata. Lm. V. Diemsl.
Paphia. L. Oc. ind.
Peruviana. Lm. Chile.
plicata. Gm. Sengl.
retroversa. Dsh. N. Cald.
roborata. Hanl. Austrl.
roseotincta. Baird. N. Cald.
tiara. Dillw. Phlppn.
Vr. alta Sow. Austrl.
Yatesi. Gray. „

752. Gen. Cryptogramma. Mörch.

Brasiliana. Lm. Brasil.
Vr. macrodon. „ „
decorata. Brod et S. Ind. occ.
flexuosa. L. China.
Vr. lunularis. Lm. Brasil.
impressa. Ant. Oc. ind.
macrodon = Brasiliana.
scabra. Hanl. China.
squamosa. L. Phlppn.
subimbricata. Sow. Mztln.
subrugosa. Ant. Oc. ind.

753. Gen. Chione. Mhlfld.

1. Sect. Omphaloclathrum. Klein.
2. „ Leukoma. Röm.
3. „ Chamelaea. Klein.
4. „ Ventricola. „

Chione.

1 aegrota. Rv. Singap.
1 Amathusia. Phl. Mztln.
1 antiqua. King. Peru.
2 asperrima. Sow. „
1 Australis. „ Austrl.
1 Beaui. Relz. I. Gdlpe.
1 Californiensis. Brod. Calforn.
1 Vr. leucodon. Sow. „
1 callosa. Conr. I. Sandw.
1 cancellata. Ch. M. rubr.
2 cardioides. Lm. Panam.
1 Chemnitzi. Hanl. Phlppn.
1 cicercula. Dkr. I. Upolu.
1 cingulata. Lm. Columb. occ.
1 clathrata. Dsh.
1 Cochinchinensis. Sow. Cochinch.
1 Columbiensis. „ Columb.
1 compta. Brod. Peru.
1 costata. Quoy. N. Zeal.
1 costellifera. Ad. et Rv. Phlppn.
crassa = mesodesma.
2 crenularis. Lm. Amer. m.
1 crenulata. Ch. Ind. occ.
1 Vr. eximia. Phl. Antill.
1 crispata. Dsh. I. Maurit.
1 Darwini. Dkr. Mztln.
1 decorata. Sow. Molucc.
discors = grata.
1 discrepans. Sow. Chile.
2 diversa. „
1 Dombeyi. Lm.
1 Duponti.
1 dysera. L. Ind. occ.
entobapta = neglecta.
1 exalbida. Ch. I. Falkl.
eximia = crenulata.
1 fasciata. Donov. Europ.
1 flammea. Lm. M. rubr.
1 fluctifraga. Sow. Austrl.
1 foveolata. „ Mrtq.
2 fuscolineata. „ Panam.
3 gallina. L. Europ.
3 Vr. striatula. Donov. „
1 gibbosula. Dsh.
1 Gnidia. Brot et Sow. Amer. c.
2 granulata. Gm. „
2 granulosa. „ I. S. Thom.
2 grata. Say. Panam.
2 Vr. discors. Sow. Amer. c.
2 histrionica. „ Mztln.
1 imbricata. „ China.
3 Juckesi. Dsh.
1 lacerata. Hanl. Molucc.
1 laciniata. Crptr. Calforn.
1 Lamarcki. Gray. China.
1 laqueata. Sow. N. Holl.

Chione.

1 Layardi. Rv. I. Ceyl.
leucodon = Californiensis.
1 Listeri. Gray. Phlppn.
1 marica. L. I. Timor.
3 mesodesma. Quoy. N. Zeal.
3 Vr. crassa. „ „
1 monilifera. Sow. I. Mindan.
1 multistriata. Rv. „
1 neglecta. Sow. Columb.
1 Vr. entobapta. Jon. Amer. c.
3 nitida. Quoy. V. Diemsl.
1 oblonga. Hanl. N. Zeal.
1 ornatissima. Brod. Panam.
1 ovata Penn. Britan.
1 Vr. pectinata. Lm. Europ.
1 „ radiata. Scach. M. med.
2 pectorina. Lm. Americ. c.
1 puerpera. L. Oc. ind.
1 pulcherrima. Dsh. Austrl.
1 pygmaea. Lm. Antill.
4 quadrangularis. Ad. et Rv. I. Maurit.
radiata = ovata.
1 reticulata. L. Phlppn
4 rosalina. Rang. I. C. Verd.
4 rugosa. Gm. Brasil.
1 scabra. Hanl. Phlppn.
1 scansilis. Röm. Chile.
1 simillima. Sow. Calforn.
3 spurca. „ N. Zeal.
1 striata. Gm. M. ind.
1 striatissima. Sow. Austrl.
striatula = gallina.
1 Stuchburyi. Gray. N. Zeal.
1 subnodulosa. Hanl. Austrl.
1 subrostrata. Lm. Mztln.
1 succincta. Val. Calforn.
1 tenuilamellata. Sow. Valpar.
1 toreuma. Gld. Austrl.
1 undatella. Sow. Calforn.
4 verrucosa. L. Europa.
2 Zealandica. Quoy. N. Zeal.
1 ziczac. L. Antill.

II. Subfam. *Dosiniinae.*

754. Gen. Dosinia. Scop.

Syn. Artemis. Poli.
„ Orbiculus. Mhlfld.
„ Exoleta. Brown.
„ Asa. Leach.
„ Arctoe. Riss.
„ Taras. „

Adansoni. Phl. Senegamb.
Africana. Gray. „
alta. Dkr. M. rubr.
amphidesmoides. Rv. I. Burias.

Dosinia.

angulosa. Phl. Malacc.
Vr. longilunata. Rv. Phlppn.
„ penicillata. „ N. Zeal.
Annae. Crptr. Mztln.
anus. Phl. N. Zeal.
aspera. Rv. I. Manil.
bilunulata. Gray. Japon.
biscocta. Rv. „
caelata = pubescens.
caerulea. Rv. Torres S.
canaliculata. Sow. Phlppn.
concentrica. Born. Antill.
concinna. Sow.
conglobata. Röm.
contusa. Rv. Japon.
coryne. A. Ad. Tasman.
cretacea. Rv. I. Luzon.
derupta. Röm. Malacc.
Diana. A. Ad. Tasman.
dilatata. Phl.
discus. Rv. Oc. atl.
Dunkeri. Phl. Panam.
Vr simplex. Hanl. Calforn.
eburnea. Röm. I. Ceyl.
Erythraea. „ M. rubr.
excisa. Ch. I. Nicob.
exoleta. L. M. med.
ferruginea Rv.
fibula. „ Senegamb.
gibba. A. Ad.
grata. Dsh. V. Diemsl.
Gruneri. Phl. China.
hepatica. Lm. C. b. sp.
histrio. Gm. Oc. ind.
Vr. lirata „ Oc. ind.
Japonica. Dsh. Japon.
incerta. Vrkrz. I. Jam.
incisa. Rv. Austrl. b.
isocardia. Dkr. Guinea.
juvenis. Ch. I. Luzon.
Vr. rufa. Lm. „
Kraussi. Röm. Ind. occ.
labiosa. „ N. Holl.
laminata. Rv. I. Samar.
lincta. Pultn. Britan.
lirata = histrio.
longilunata = angulosa.
Lüdersi. Röm. Austrl.
lunaris. Lm. Barcelon.
lupinus. L. M. med.
modesta. Rv.
nitens. „
nobilis. Dsh. Austrl.
obliquata. Röm.
Orbignyi. Dkr. Guinea.
Vr. torrida. Rv. „

Dosinia elegans Con
angulata Phil
exp Turbotoma Rve
obstrata Chem
lambata Gld
solidula Sby.
Sieboldi Rve
[illegible] Lischke
variegata Chem

Tricola rocellaria Lam
Californica Con
cophala C B Ad
lineis Ads
Vultricosa Desh.

Cypricardia lirata
" rosea Ad

Cenerupis elegans Desh
" planicostata Desh
" lamelligera Con

Arcidonnes squalidus Des

Clementia subdiaphana

Dosinia.

ovalis. Röm.
Patagonica. Phl. Patagon.
penicillata = angulosa.
plana. Rv. China.
ponderosa. Gray. Mztln.
prostrata. L. Oc. ind.
pubescens. Phl. Phlppn.
Vr. caelata. Rv. Ind. or.
radiata. „ Senegamb.
Römeri. Dkr. Guinea.
rubicunda. Phl. M. rubr.
rufa = juvenis.
scabriuscula. Phl. Oc. pacf.
scalaris. Mke. N. Holl.
sculpta. Hanl. Moret B.
simplex = Dunkeri.
subrosea. Gray. N. Zeal.
subtrigona. Sow. Phlppn.
torrida = Orbignyi.
Traillii. A. Ad. Malacc.
trigona. Rv. M. rubr.

755. Gen. Cyclina. Dsh.

Chinensis. Ch. China.
flavida. Dsh. Japon.
intumescens. Röm. N. Cald.
orientalis. Sow. I. Borneo.

756. Gen. Clementia. Gray.

papyracea. Gray. N. Holl.

III. Subfam. *Petricolidae.*

757. Gen. Venerupis. Lm.

Syn. Irus. Oken.
„ Rupellaria. Fl. de B.

attenuata. Sow. V. Diemsl.
brevis. Quoy. „
carditoides. Lm. N. Holl.
Chinensis. Dsh. I. Panay.
corrugata. „ C. b. sp.
crenata. Lm. N. Holl.
Cumingi. Dsh.
decussata = substriata.
derelicta. Dsh. Phlppn.
Diemensis. Quoy. V. Diemsl.
exotica. Lm. N. Holl.
foliacea. Dsh. Mztln.
ignobilis. Phl. N. Zeal
insignis. Dsh. „
Irus. L. Britan.
laminata. Rv. Oc. pacf.
macrophylla. Dsh. Phlppn.
mirabilis. „ Calforn.
monstrosa. Ch. I. Nicob.
oblonga. Sow. Peru.

Venerupis.

perforans. Lm. Britan.
pulcherrima. Dsh. I. Samar.
rugosa. „ Austrl.
siliqua. „ N. Zeal.
solida. Sow. Austrl.
substriata. Mtg. Europ.
Vr. decussata. Phl. „
tenuistriata. Jon.
tumida. Sow.
variegata.

758. Gen. Saxidomus. Conr.

aratus. Gld. Calforn.
brevisiphonatus. Crptr. „
giganteus. Dsh. Sitka.
gracilis. Gld. Calforn.
maximus. Ant. „
Nuttallii. Conr. Sitka.
opacus. Sow. Chile.
purpuratus „ M. ind.

759. Gen. Cypricardia. Lm.

Syn. Libitina. Schmch.

angulata. Lm. Phlppn.
dolosa. Dsh. I. Maurit.
Guinaica. Lm. I. L. Hood.
incarnata. Rv. Ind. or.
lithophagella. Lm. I. Sicil.
modesta. I. Maurit.
obesa. Rv.
oblonga. Sow. N. Holl.
radiata.
Renieri. Nardo. M. med.
rostrata. Lm. I. Kangu.
solenoides. Rv. I. L. Hood.
variabilis. Klecich. M. adr.
vellicata. Rv. I. Samar.

760. Gen. Coralliophaga. Blvll.

Syn. Lithophagella. Gray.

carditoides. Blvll. I. S. Doming.
decussata. Rv.
laminata. „ I. L. Hood.

761. Gen. Petricola. Lm.

aequistriata. Sow.
bipartita. Dsh. I. Samar.
costellata = lithophaga.
cultellus. Dsh. I. Ceyl.
cylindracea. „ Calforn.
dactylus. Sow. N. Jersey.
denticulata. „ Peru.
distorta. Bk. Phlppn.
divaricata. Ch. N. Holl.

Petricola.

elliptica. Sow. Payta.
fornicata. Say. Amer. b.
Hemprichi. Issel. M. rubr.
linguatula. Lm. Ind. or.
lithophaga. Rclz. Britan.
Vr. costellata. Lm. M. med.
„ striata. „ „
lucinalis. „ N. Holl.
nivea. Gray. I. Nicob.
Patagonica. Orb. Patagon.
Petiti. Dsh.
pholadiformis. Lm. N. York.
robusta. Sow. Panam.
rupestris. Lm. I. Maurit.
serrata. Dsh. N. Zeal.
solida. Sow. Peru.
striata = lithophaga.

762. Gen. Choristodon. Jon.

Syn. Naranio. Gray.

lapicidum. Ch. I. Maurit.
typicum. Jon. I. S. Thom.

123. Fam. **Glauconomyidae.**

763. Gen. Glauconome. Gray.

angulata. Rv. I. Negros.
cerea. „ Ganges.
Chinensis. Gray. China.
corrugata. Rv. I. Manil.
Cumingi. Prime. I. Luzon.
curta. Hanl. „
Desnoyersi. Hanl. Bowen.
Jayana. Prime. Singap.
radiata. Rv. I. Zebu.
rugosa. Hanl. I. Manil.
stramínea. „ „
Sumatrensis. Prime. I. Sumatr.
virens. L. Phlppn.

764. Gen. Tanysiphon. Bens.

rivalis. Bens. Calcutt.

124. Fam. **Cyprinidae.**

765. Gen. Cyprina Lm.

Syn. Cardia.
„ Arctica. Schmch.
„ Asmidia. Gistl.
„ Cyclas. Link.

Islandica. L. Europ. b.

125. Fam. **Cyrenidae.**

766. Gen. Cyrena. Lm.

Syn. Geloina. Gray.
„ Pseudocyrena. Bourg.
„ Cyrenocyclas. Agas.
„ Polymesoda. Rfq.

1. Sect. Cyrena. Lm.
2. „ Egeta. H. Ad.

acuta. Prime. Amer. c.
anomala. Dsh. Caracc.
Bengalensis. Lm. Bengal.
Bernardiana. Prime. N. Cald.
Buschi. Phl.
Californica Prime. Calforn.
Caroliniensis. Lm. Carol. mer.
Ceylanica. Ch. I. Ceyl.
corbuloides. Dsh. I. Louisid.
cordiformis. Rclz. Peru.
cyprinoides. Quoy. I. Sandw.
Essingtonensis. Dsh. Austrl.
expansa. Mss. India.
fallax. Dsh. P. Curtis.
Floridana. Conr. Florida.
fortis. Prime. N. Cald.
isocardioides. Dsh.
Juckesi. „ P. Curtis.
lauta. „ China.
notabilis. „ Peru.
olivacea. Crptr. Calforn.
ovata. Prime.
prolongata. „ Austrl.
pullastra. Mörch.
rugulosa. Mss. C. York.
Siamica. Prime. Siam.
sinuosa. Dsh. I. Ceyl.
sublobata. „ I. Louisd.
Sumatrensis. Sow. I. Sumtr.
triangulario. Jay. Polynes.

767. Gen. Corbicula. Mhlfld.

Africana. Krss. Afric. m.
Angasi. Prime. Austrl.
arata. Blfd. Tenasser.
Australis. Dsh. I. Timor.
Bengalensis. „ Bengal.
Bensoni. „ F. Jumn.
Brasiliana. „ Brasil.
Caroliniensis. Say. Florid.
Cashmiriensis. Dsh. Cashmir.
concinna. Sow.
consobrina. Caill. Nil.
cor. Lm. Euphrat.
cuneata. Jon. Orinocc.
cyreniformis. Prime.
erosa. Dsh.

Cyrma radiata Ham.
Solida Phil.
meridionalis Prine
maritima Ad. C.B.
fontanei Cpr.
regalis Prine
nibiginis Desh.
colorata Prime.
elginica DKr
nitida Desh
oblonga Quoy
papuana Less
turgida Lea
vultricosa Desh
brinardi

Glauconome macgillivrayii Ad.

Corbicula antiqua Desh
crassula Mons
natalensis Kra
Kirki Prime
occidentalis Be
pulchra Lam
si Karae Anee
prolongata Pr
stratilla Dess
capensis
martina Desh
woodiana L
tumistriata
fluminalis D
martensi Cles
lunida Desh
Stramínea Rei
lydigiana Pr
attrata Desh
blanfordi D
malaccensis D
sayana Prime
subradians
manillaensis
cumingi D

Sphaerium Cubense Prne.
- sinuosi Pilsbry
meridionale Prne
argentinum Orb.
balheiense Spix
maculatum mat
parvulum Prne
viridante more
Chilensis Orb.
lacustris Mull
calyculata Drap.
rivalis Drap.
ovalis Fer
contractum Prne.
nobile Gld.
patilla Gld.
Sphoericum Auth
orbiculata Lewis
lenticula Gld
bulbosum Auth
edentula Say
emarginatum Prne
pallida Charp.
lenne Prime
vermontanum Prne
aureum Prne
flavum Prne
klevatum Hald.
stamineum Conr
jayanum Prne
fabale Prne.
gigantea Ad.

Corbicula.

✕	fluminea. Lm.	China.
	fluviatilis. Ch.	„
✕	fuscata. Lm.	„
	gracilis. Prime.	I. Java.
✕	Japonica. „	Japon.
✕	L'Argillierti. Phl.	China.
✕	leana. Prime.	Japon.
✕	limosa. Mat.	Laplat.
	Maltzaniana. Cless.	Syria.
	minor. Prime.	Austrl.
✕	Moussoniana. Dsh.	I. Java.
✕	Mülleriana. Prime.	China.
	Nepeanensis. Less.	Nepea.
	nitens. Dsh.	China.
	oblonga. Cless.	
✕	occidens. Bens.	Sikkim.
✕	orientalis. Lm.	India.
	ovalis. Prime.	
✕	Paranensis. Orb.	Parana.
✕	pexata. Prime.	Japon.
	Primeana. Mörch.	Siam.
✕	pulchella. Mss.	J. Java.
	radiata. Hanl.	Columb.
	regia. Bens.	Penang.
	rhomboidea. Prime.	Malacc.
	rivalis. v. d. B.	I. Java.
	rivina. Cless.	Austrl.
	Sandai. Reinh.	Japon.
✕	similis. Gray.	Phlppn.
	solida. Phl.	Venezuel.
✕	squalida. Dsh.	
	Stimpsoniana. Prime.	Japon.
	subradiata. Kurr.	Asia mer.
✕	subsulcata. Dkr.	Macao.
	sulcatina. Dsh.	China.
	variegata. „	Laplat.
	venustula. Prime.	I. Manil.
	violacea. Lm.	I. Java.
	Zelebori. Jick.	Africa.

768. Batissa. Gray.

Childreni. Gray.	Phlppn.
gigantea. Prime.	„
gracilis. „	
grandis. Dsh.	
humerosa. Dsh.	
Keraudreni. Less.	Phlppn.
minor. Prime.	I. Viti.
Philippinarum. Sow.	Phlppn.
rotundata. Lea.	Ind. or.
tenebrosa. Hinds.	I. Viti-Lev.
triquetra. Dsh.	Phlppn.
unioniformis. Prime.	I. Viti.

Velorita.

769. Gen. Velorita. Gray.

cyprinoides. Gray.	Japon.
recurvata. Val.	I. Manil.

770. Gen. Cyclas. Brug.

Syn. Nux. Humph.
„ Sphaerium. Scop.
„ Cornea. Mhlfld.
„ Amesoda. Rfq.
„ Sphaeriastrum. Bourg.
„ Cyrenastrum. „
„ Corneocyclas. Fer.

	consobrina. Caill.	Pyrmont.
✕	cornea. L.	Europ.
✕	dentata. Hldm.	Calforn.
	distorta. C. B. Ad.	Ohio.
	Draparnaldi = Leachi.	
	duplicata = Leachi.	
	elegans. A. Ad.	Vermont.
	elongata. Sow.	Amer. b.
✕	errans. Prime.	„
	incurva. Gupp.	I. Trinid.
	Leachi. Zglr.	Mehad.
	Vr. Draparnaldi. Cless.	Saxon.
	„ duplicata. „	Navar.
✕	modesta. Prime.	N. York.
	nucleus. Stud.	Helvet.
✕	occidentalis. Prime.	Montreal.
✕	partumeia. Say.	Ohio.
✕	piscidioides. Gray.	Britan.
	pygmaea. C. B. Ad.	I. Jam.
✕	rhomboidea. Say.	Vermont.
✕	rivicola. Lm.	Germ.
✕	rosacea. Prime.	N. York.
	rugosa. Whitm.	„
✕	Scaldiana. Norm.	Suecia.
✕	securis. Prime.	N. York.
✕	similis. Say.	Ohio.
	solida. Norm.	Gallia.
✕	solidula. Prime.	Ohio.
✕	striatina. Lm.	Amer. m.
	striatula. „	Amer. b.
✕	sulcata. „	Massach.
	tenera. Parr.	Tirol.
✕	transversa. Say.	Ohio.
✕	truncata. Lindsl.	Conectic.

771. Gen. Calyculina. Cless.

Creplini. Dkr	Cassel.
lacustris. Drp.	Gallia.
Ryckholti. Norm.	Germ.
Steini. A. Schmdt.	„

Pisidium.

772. Gen. Pisidium. Pfr.

Syn. Pera. Leach.
„ Musculum. Link.
„ Pisum. Mhlfld.
„ Galileja. Cost.
„ Euglesia. Leach.
„ Eupera. Bourg.
„ Cordula. Leach.

X	abditum. Hldm.	Maine.
X	Adamsi. Prime.	Amer. b.
X	aequilaterale. „	Massach.
X	altile = compressum.	
	amnicum. Müll.	Europ.
	arcaeforme. Malm.	Suecia.
	Bahiense. Spix.	Bahia.
	Canariense. Müll.	I. Canar.
X	Casertanum. Poli.	Barcelon.
	cerasum. Gm.	Germ.
	cinereum. Ald.	„
	Clarkianum. Nevil.	India.
X	compressum. Prime.	N. York.
	Vr. altile. „	Ohio.
	demissum. Cless.	Helvet.
X	dubium. Say.	Ohio.
	fontinale. Pfr.	Germ.
	fossarinum. Cless.	Leukoran.
X	globulare. „	Suecia.
	Heldreichi. „	Graecia.
	Henslovianum. Shep.	Suecia.
	intermedium. Gass.	Bavar.
	Italicum. Cless.	Trient.
	mamillarum. Westl.	Suecia.
	milium. Hld.	Bavar.
X	nitidum. Jenyns.	„
	obtusale C. Pfr.	Europ.
X	occidentale. Prime.	Calforn.
	ovatum. Cless.	Germ. m.
	pallidum. Jeffr.	Bavar.
	personatum. Malm.	Suecia.
	Pirothi. Jick.	Atbara.
	pulchellum. Jenyns.	Suecia.
X	pusillum. Gm.	„
	rivulare. Cless.	Bavar.
	roseum. Scholz.	Silesia.
	Scholtzi. Cless.	Hanov.
	subtruncatum. Malm.	Suecia.
	supinum. A. Schmdt.	Germ.
X	variabile. Prime.	Amer. b.
X	virgineum. Gm.	Virgin.

773. Gen. Limosina. Cless.

	ferruginea. Krss.	Atbara.

126. Fam. Cyrenoididae.

774. Gen. Cyrenoida. Joan.

Syn. Cyrenoides. Sow.
„ Cyrenella. Dsh.
„ Cyrenodonta. Auct.

	Cumingi. Sow.	Phlppn.
	Duponti. Joan.	Sengl.
	oblonga. Sow.	Phlppn.

127. Fam. Cardiidae.

774. Gen. Cardium. L.

1. Sect. Cardium. L.
2. „ Bucardium. Gray.
3. „ Trachycardium. Mörch.
4. „ Acanthocardia. Gray.
5. „ Cerastoderma. Poli.
6. „ Serripes. Bk.

X	4 aculeatum. L.	Europ.
X	3 alternatum. Sow.	I. Ticao.
X	3 angulatum. Lm.	Amer.
X	3 arenicolum. Rv.	I. Ticao.
X	4 Asiaticum. Ch.	I. Nicob.
	3 assimile. Rv.	Zanzbr.
	2 Belcheri. Brod et S.	Panam.
	Belticum = edule.	
	3 bicolor. Sow.	I. Maurit.
X	6 blandum. Gld.	Calforn.
	5 boreale. Brod et S.	Labrdor.
X	4 ciliare. Gm.	Europ.
X	4 consors. Sow.	Columb.
X	4 corbis. Martyn.	„
X	1 costatum. L.	Afric. occ.
	5 crassum. Dsh.	Dalm.
	5 crenulatum. Lm.	Europ.
	3 cygnorum. Dsh.	Austrl.
X	4 Deshayesi. Payr.	I. Corsic.
	3 Dupychense. Rv.	I. Dupych.
X	4 echinatum. L.	M. med.
X	5 edule. L.	Europ.
	5 Vr. Belticum. Bk.	Dania.
	5 „ glaucum. Brug.	Palerm.
	5 „ Lamarcki. Rv.	Britan.
	5 „ papyraceum. Mtg.	„
	5 „ parvulum. Dkr.	I. Chiloë.
	5 „ pectinatum. Lm.	I Sicil.
	5 elegantulum. Möll.	I. Grönl.
X	3 elongatum. Brug.	I. Ticao.
X	3 enode. Sow.	I. Ceyl.
	4 erinaceum. Lm.	M. med.
X	5 exiguum. Gm.	Britan.
	Fabricii = Groenlandicum.	
X	5 fasciatum. Mtg.	M. bor.
	5 Vr. rubrum. „	„

Cardium pygmaeum Dou
" arabicum Desel
" japonicum Dkr
" medium L.
" hemicardium L
" hayesi Stn
" californiense Dou
" tilkalum Fabr
" tuberculatum L
" coronatum Spng.
" quadrigenarium Lou
" granjerum B + S
" obovale Sby
" triangulatum Sby
" pleurodactylum Sby
" asperum Sby.
cribristriatum
modestum
centipelosa Coop.

Pisidium insabellinum P
consanguineum Pne
similé Pne
chilense Gray.
pulchellum Desh
nova-boracense Pne
ventricosum "
contortum Pne
harfordianum Pr
australis Phil.
watsoni Paiva.
annessum Müll.
obliquum Pfr.
fontigenum Pne.

Sirrupes laperousi Desh

Cardium.

5 ferrugineum. Rv.
5 festivum. Dsh.
4 fimbriatum. Wood. China.
3 foveolatum Sow. N. Holl.
glaucum = edule.
2 gratiosum. Dsh. Molucc.
6 Groenlandicum. Ch. I. Grönl.
6 Vr. Fabricii. Dsh. M. arct.
5 Helleri. Brus. M. adr.
1 hians. Broch. Algier.
3 impolitum. Sow. China.
2 incarnatum. Rv. I. Manil.
6 Islandicum. L. I. Island.
4 isocardia. L. Ind. occ.
3 lacunosum. Rv. Panam.
Lamarcki = edule.
5 latum. Born. I. Mindor.
3 leucostomum. Born. Singap.
2 lima. Gm. I. Nicob.
3 maculatum. Sow. Mexico.
3 maculosum. Wood. S. Elena.
5 magnum. Born. Mexico.
3 Mauritianum. Dsh. I. Maurit.
4 Mindanense. Rv. I. Mindan.
4 mirabile. Dsh. Austrl.
4 multispinosum. Sow. I. Mindan.
3 muricatum. L. Ind. occ.
6 muticum. Rv. Japon.
5 nodosum. Turt. Britan.
5 Nuttalli. Conr. Sitka.
4 orbita. Brod et Sow. I. Anaa.
5 ovale. Sow. Britan.
3 oxygonum. Sow. China.
4 pallidum. Rv. I. Manil.
3 Panamense. Sow. Panam.
5 papillosum. Poli. M. med.
papyraceum = edule.
parvulum = edule.
5 paucicostatum. Sow. M. adr.
pectinatum = edule.
5 pinnulatum. Conr. Amer. bor.
3 procerum. Sow. Real Lej.
6 pseudo-fossile. Rv.
4 pseudo-lima. Lm. Zanzbr.
5 pulchellum. Rv. Austrl.
3 pulicarium. „
5 quadrarium. „ Bergen.
3 Reeveanum. Dkr. N. Holl.
5 rigidum. Wood.
2 ringens. Ch. Gamb.
3 rubicundum. Rv. Zanzbr.
rubrum = fasciatum.
3 rugosum. Lm. I. Ceyl.
4 rusticum. L. M. adr.
4 Vr. alba. „ „
4 senticosum. Sow. Columb.

Cardium.

5 setigerum. Dkr. Ind. occ.
5 setosum. Rdfld. Austrl.
2 Sinense. Sow. China.
3 subelongatum. Sow. I. S. Thom.
3 subrugosum. „ Phlppn.
5 Suecicum. Rv. Suecia.
3 sulcatum. Gm. M. med.
3 tumidum. Dsh. Austrl.
3 unicolor. Sow. I. Ticao.
3 variegatum. „ „
3 vertebratum. Jon. Austrl.

775. Gen. Papyridea. Sw.

1. Sect. Papyridea. Sw.
2. „ Fulvia. Gray.

1 aperta. Ch. I. Luzon.
2 bullata. Lm. I. Mrtnq.
2 papyracea. Ch. I. Luzon.
2 radiata. Rv. Phlppn.
1 ringicula. Sow. Ind. occ.
1 rugata. Gronov. I. Luzon.
2 tenuicostata. Lm. N. Holl.

776. Gen. Laevicardium. Sw.

Syn. Liocardium. Mörch.

aeolicum. Born. Tenrff.
apicinum. Crptr. S. Lucas.
attenuatum. Sow. I. Ceyl.
Australe. „ Austrl.
Beechei. Ad. et Rv. „
biradiatum. Brug. I. Burias.
Brasilianum. Lm. Brasil.
elatum. Sow. Calforn.
Elenensis. „ S. Elena.
laevigatum. L. Ind. occ.
lyratum. Sow. I. Negros.
Mortoni. Conr. Amer. b.
multipunctatum. Sow. China.
Norwegicum. Spglr. Norweg.
oblongum. Ch. Britan.
oviputamen. Rv. I. Baham.
Pennanti. Bk. Britan.
pulchrum. Rv. China.
serratum. L. Ind. occ.
striatulum. Sow. N. Zeal.
substriatum. Conr. Calforn.
trigonella.
vitellinum. Rv. M. rubr.

777. Gen. Hemicardium. Cuv.

Syn. Hemicardia. Klein.
„ Cor. Meusch.
„ Corculum. Hebstrt.
„ Cardissa. Mhlfld.
„ Isocardia. Oken.

Hemicardium.

1. Sect. Hemicardium. Cuv.
2. „ Fragum. Bolt.
3. „ Ctenocardia. H. A. Ad.
4. „ Lunulicardia. Gray.

3 Adamsi. Rv. M. rubr.
3 arcuatulum. Sow. China.
4 auricula. Forsk. M. rubr.
2 biangulatum. Sow. S. Elena.
1 cardissa. L. Oc. ind.
1 Vr. inversum. Lm. I. Nicob.
2 carditaeforme. Rv. M. rubr.
1 Dionaeum. Brod et S. I. Anaa.
3 exasperatum. Sow. Austrl.
3 fornicatum. „ M. rubr.
3 fragum. L. China.
3 graniferum. Brod. Amer. c.
3 Guichaudi. Bern. N. Cald.
3 Haitense. Say. I. Haiti.
3 hystrix. Rv. Phlppn.
3 imbricatum. Sow. N. Holl.
inversum = cardissa.
1 Junoniae. Lm. Oc. ind.
2 mundum. Rv. I. Tahiti.
3 nivale. „ I. Corregdr.
2 obovale. Brod et Sow. Xipixap.
2 ovuloides. Rv. Calforn.
2 planicostatum. Sow. Amer. c.
1 productum. Dsh. Phlppn.
4 retusum. L. Ind. oc.
1 seruposum. Dsh. I. Viti.
2 speciosum. Ad. et Rv. China.
2 stellatum. Rv. M. casp.
4 subretusum. Sow. M. rubr.
3 tetragonum. Voigt. Molucc.
3 tumoriferum. Lm. N. Holl.
2 unedo. L. Ind. or.
1 unimaculatum. Sow et Brod. I. Rrtng.
2 Victor. Ang. I. Maurit.
3 virgo. Rv.

778. Gen. Adacna. Eichw.

Syn. Pholadomya. Ang.
„ Hypanis. Pand.

1. Sect. Adacna. Eichw.
2. „ Monodacna. „
3. „ Didacna. „

3 Australiensis. Rv. P. Lincoln.
2 Caspia. Eichw. M. casp.
3 donaciformis. Schröt. I. Negros.
2 Eichwaldi. Rv. M. casp.
1 laeviuscula. Eichw. „
1 plicata. „ „
3 trigonoides. Pallas. „
1 vitrea. Eichw. „

128. Fam. Isocardiidae.

Syn. Bucardiidae.

779. Gen. Isocardia. Lm.

Syn. Glossoderma. Poli.
„ Bucardium. Mhlfld.

1. Sect. Isocardia. Lm.
2. „ Meiocardia. H. A. Ad.

1 cor. L. M. med.
2 Lamarcki. Rv. China.
2 Moltkiana. Lm. „
2 tetragonum. A. Ad. Japon.
2 vulgaris. Rv. China.

780. Gen. Cardilia. Dsh.

Syn. Hemicyclonosta. Dsh.

inermis. Dsh. Phlppn.
Martini. „ China.

781. Gen. Miodon.

prolongatus. Crptr. Vancouv.

129. Fam. Chamidae.

782. Gen. Chama. L.

Syn. Globus. Klein.
„ Jataronus. Adans.
„ Macrophyllum. Meusch.
„ Maceris. Modeer.
„ Macrophylla. Mart.
„ Psilopus. Poli.

1. Sect. Chama. L.
2. „ Arcinella. Schmch.

2 arcinella. L. Antill.
1 asperata. Lm. M. rubr.
1 aspersa. Rv. I. Leyte.
1 Broderipi. „ I. L. Hood.
1 coralloides. „ Amer. c.
1 cornucopia. „ M. rubr.
1 corrugata. Brod. Real. Lej.
1 cristella. Lm. Batav.
1 damaecornis. „ Oc. ind.
1 Delesserti. Chenu. I. Maurit.
1 divaricata. Brod. I. Samar.
2 echinata. „ Amer. c.
1 exasperata. Jon.
1 exogyra. Conr. Calforn.
1 ferruginea. Rv. Hondur.
1 fibula. „ I. Luzon.
1 fimbriata. „ Austrl. b.
1 florida. Lm. Hondur.
1 foliacea. Quoy. I. Burias.
1 fragum. Rv. I. Mindor.
1 frondosa. Brod. Columb. occ.
1 gryphina. Lm. M. med.

Mioden Corbis Phil

Thema cardiiformis Roc.
distans Desh
limbata Lam.
buddiana
mermis

Cerithium communis Phil
" parvula Phil
" crenulata Conr
" inconspicua Smith
" strigilla Stm
" ramulosa Phil
" lineata Conr
" plicifera A. Ad.
" fabula Ron
" incisata
" zonulata Stearns
" gibbosa
" lamellata C & S
" zonulata Stearns
" cancellaris Phil
" bella Conr
= pectinata Lam.
tellinoides Ron
saxicola
cylindrella
Limisculpta Cpr
prolongata Cpr
Excavata Cpr
richthofeni Crabb
mazatlanica

Chama.

✕	1	gryphoides. L.	M. med.
	1	gyrina. Lm.	
	1	Janus. Rv.	I. Galap.
	1	imbricata. Brod.	I. L. Hood.
✕	1	iostoma. Conr.	I. Sandw.
✕	1	Jukesi. Rv.	Austrl. b.
✕	1	Lazarus. L.	M. ind.
	1	limbula. Lm.	
✕	2	lobata. Brod.	I. Nevis.
✕	1	macrophylla. Ch.	Ind. occ.
✕	1	multisquamosa. Rv.	I. Luzon.
✕	1	obliquata. Rv.	I. Samar.
✕	1	Pacifica. Brod.	I. L. Hood.
	1	Panamensis. Rv.	Panam.
	1	pellis-Phocae. „	I. Ticao.
✕	1	pellucida. Brod.	Peru.
	1	planicosta. Lm.	
	1	praetexta. Rv.	
✕	1	producta. Brod.	Mexico.
	1	pulchella. Rv.	N. Holl.
	1	purpurata. Ch.	Austrl.
✕	1	radians. Lm.	Ind. or.
✕	1	reflexa. Rv.	Austrl. b.
	1	rubea. Rv.	I. Mindan.
	1	ruderalis. Lm.	Ind. occ.
✕	1	Rüppelli. Rv.	M. rubr.
	1	sarda. „	Hondur.
✕	1	Senegalensis. „	Sengl.
	1	sinistrorsa. Broch.	M. med.
✕	1	sinuosa. Brod.	Brasil.
✕	2	spinosa. „	Oc. pacf.
	1	squamosa. Lm.	M. med.
	1	sulphurea. Rv.	I. Mindor.
	1	unicornis. Brug.	M. rubr.
	1	variegata. Rv.	Hondur.
✕	1	venosa. „	

130. Fam. **Tridacnidae.**

Syn. Chametrachaeidae.

783. Gen. Tridacna. Cost.

Syn. Labrum. Meusch.
„ Lavacrum. Mart
„ Chametrachaea. Klein.

crocea. Lm.		Phlppn.
elongata. „		„
gigas. L.		„
mutica. Lm.		Ind. or.
squamosa. „		Molucc.

784. Gen. Hippopus. Lm.

Syn. Pelvis. Mhlfld.
„ Cerceis. Gistl.

maculatus. Lm.		Ind. or.

III. Ord. **Lucinacea.**

131. Fam. **Lucinidae.**

785. Gen. Lucina. Brug.

Syn. Phacoides. Blvll.

1. Sect. Lucina. Brug.
2. „ Cyclas. Klein.
3. „ Codakia. Scop.

Syn. Chama. Mart.
„ Lentillaria. Schmch.

4. Sect. Miltha. H. A. Ad.
5. „ Myrtea. Turt.

Syn. Cyrachaea. Leach.

	1	annulata. Rv.	Calforn.
	3	Antillarum. „	Ind. occ.
		arcuata = divaricata.	
	1	argentea. Rv.	Molucc.
✕	1	aurantia. Lm.	Antill.
	1	barbata. Rv.	
✕	1	borealis. L.	Oc. atl.
	1	bullula. Rv.	
✕	1	Californica. Conr.	S. Diego.
	5	candeana. Orb.	Mar. Gol.
✕	4	Childreni. Gray.	Brasil.
✕	1	columbella. Lm.	I. Canar.
		commutata = divaricata.	
	1	concentrica. Ad. et Rv.	Austrl.
	5	contraria. Dkr.	I. C. Verd.
	5	costata. Orb.	Antill.
✕	2	Cumingi. Ad. et Ang.	Austrl.
	2	decussata. H. Ad.	China.
✕	2	dentata. Wood.	N. Zeal.
✕	1	dentifera. Jon.	Suez.
		Desmaresti = leucoma.	
✕	2	digitalis. Lm.	Europ.
✕	2	divaricata. L.	M. med.
	2	Vr. arcuata. Mtg.	„
	2	„ commutata. Phl.	„
	5	divergens. Phl.	M. aust.
✕	2	eburnea. Rv.	S. Elena.
✕	3	exasperata. Rv.	Hondur.
✕	3	fibula. Rv.	S. Elena.
	2	fimbriatula. A. Ad.	
	5	Fischeriana. Issel.	M. rubr.
✕	1	Floridana. Conr.	B. Tampa.
	1	gemma. Rv.	I. Bohol.
✕	2	gibba. Gray.	N. Zeal.
✕	1	Jamaicensis. Lm.	I. Jam.
	5	Janeirensis. Rv.	Rio Jan.
✕	1	icterina. Rv.	Austrl.
✕	5	imbricata. A. Ad.	Mar. gol.
	3	insculpta. Rv.	
✕	3	interrupta. Lm.	Torres S.
✕	1	lactea. Poli.	M. med.

Lucina.

2 Lamarcki. Dkr. Antill.
5 lenticula. Rv.
3 leucoma. Turt. Torbay.
3 Vr. Desmaresti. Payr. Europ.
5 lingualis. Crptr. S. Vinct.
3 multicostata.
5 muricata. Ch. Peru.
5 Nuttalli. Conr. Calforn.
3 obliqua. Rv. Chusan.
3 occidentalis. „ I. S. Thom.
2 ornata. Rv. I. Sechell.
3 pecten. Lm. Ind. occ.
1 Pensylvanica. L. „
1 pisum. Rv. Singap.
3 punctata. L. Oc. ind.
1 Reeveana. Rclz. Mexico.
3 reticulata. Payr. M. med.
3 rotundata. Turt. Britan.
5 rugifera. Rv.
5 scabra. Lm. Mexico.
2 Semperiana. Issel. Suez.
1 simplex. Rv. M. aust.
1 speciosa. „ M. rubr.
5 spinifera. Mtg. M. med.
1 squamosa. Lm. Ind. occ.
1 sulcata. Rv.
3 tigerina. L. Hondur.
2 undata. Lm. Britan.
5 venusta. Phl. Manil. B.
1 virgo. Rv. Oc. amer.

786. Gen. Loripes. Poli.

Syn. Anodontia. Link.

anatinelloides. L. I. Jam.
assimilis. Ang. I. Upolu.
chrysostoma. Meusch. Antill.
Cumingiana. Frfld. Austrl.
edentula. Lm. Ind. occ.
globulosa. A. Ad. Austrl.
ovulum. Rv. I. Maurit.
Philippiana. Rv.
Philippinarum. Hanl. Manil. B.
pila. Rv.
plicifera. A. Ad. Austrl.
tumida. Rv. Mexico.
vesicula. Gld. I. Tahiti.

787. Cryptodon. Turt.

Syn. Thyatira. Leach.
„ Beguania. „
„ Axinus. I. Sow.
„ Ptychina. Phl.
„ Clausina. Jeffr.

circulinensis. Jeffr. Algier.
eumyarius. Sars. Bergen.

Cryptodon.

ferruginosus. Forb. Europ.
flexuosus. Mtg. „
Gouldi. Phl. Massach.
Sarsi. Lovén. Vadsö.

788. Gen. Corbis.

Syn. Gafrarium. Bolt.
„ Fimbria. Mhlfld.
„ Idothea. Schmch.

fimbriata. Cuv. Oc. ind.
Sowerbyi. Rv. N. Cald.

132. Fam. **Ungulinidae.**

789. Gen. Ungulina. Daud.

Syn. Clotho. Bast.

alba. Rang. Sengl
longitudinalis. „
oblonga. Daud. „

790. Gen. Scacchia. Phl.

ovata. Phl. M. med.

791. Gen. Diplodonta. Bronn.

Syn. Mysia. Leach.
„ Sphaerella. Conr.
„ Mittrea. Gray.

alata. Ad. et Rv. Japon.
Brasiliensis. Phl. Rio Jan.
caelata. Rv.
Coreensis. Rv. Japon.
dolata. Phl. M. med.
leucophaeota. Rv. Coquimb.
leucotina. Hanl. Bergen.
oblonga. Sow.
orbella. Gld. Calforn.
rotundata. Mtg. Europ.
Savignyi. Vaill. M. rubr.
semiaspera. Phl. I. Cuba.
sphaericula. Dsh. Austrl.
subglobosa. C. B. Ad.
Zealandica. Gray. N. Zeal.

791. Gen. Felania. Rclz.

Syn. Felan. Adans.

diaphana. Gm. Sengl.
Gruneri. Dkr. „
nitens. Rv. Ind. occ.
rosea. Rclz. Africa.
sericata. Rv. I. Maurit.
tellinoides. „ Venezuel.
usta. „ Japon.

Loricps transversa Phil

Cryptodon serricatus

Unguliria rubra Rossiy

Diplodonta senegalensis Rve
in cellra "id
triidiformis" si
globularis
subquadrata
obliqua Rve
calculus Rve
quadrata Cpr

Pristes oblongus Cpr.

...ia obtusa Cooper
quadrata Gld
parva Desh
declivis Cpr
subradiata Coop.
atlantica Smith
convexa Cpr
compacta Cpr.
consanguinea Smith

...ium pinnigera Mont.

...ia purpurea Mont.

...phis lordi Baird
...tilimyalis Cpr
salmonea Cpr.

Lasea bahamensis Pf.
" cervicalis Aug
" australis Sby
" rugosa Reck
" adansoniana "

Ephippodonta lunata D...
" mcdougalli "

Scintilla vorbesii D...
cumingi D...

Pythinia des Layesii ...
laminata Cpr

Leptin concentricum Cpr
" evanidatum "
firmatum Gld
mercenum Cpr.

Eryonia ovata Gld.

Axinopsis.

793. Gen. Axinopsis. Sars.

orbiculata. Sars. Vadsö.

133. Fam. **Laseidae.**

794. Gen. Lasea. Leach.

Syn. Poronia. Rclz
„ Cycladina. Cantr.

angulosa. Brown. Austrl.
minuta. Möll. I. Grönl.
× rubra. Mtg. Britan.
Vr. seminula. Phl. M. med.

795. Gen. Kellia. Turt.

Syn. Bornia. Phl.
„ Chironia. Dsh.
„ Solecardia. Conr.
„ Erycina. Rclz.

× corbuloides. Phl. M. med.
crenulata. Gld. Japon.
× cycladiformis. Dsh. Hakodad.
Geoffroyi. Payr. I. Corsica.
× Lapeyrousi. Dsh. Calforn.
miliaris. Phl. M. med.
rugosa. Rclz. Austrl.
semireticulata. Orb. I. Baham.
× suborbicularis. Mtg. Europ.

796. Gen. Kelliella. Sars.

abyssicola. Sars. Norweg.

797. Gen. Pythina Hinds.

Syn. Myllita. Orb.

arcuata. A. Ad. I. Mindor.
Mac-Andrewi. Fschr. Lusitan.
striatissima. Sow. I. Borneo.

798. Gen. Montacuta. Turt.

× ferruginosa. Mtg. M. med.
impura. Möll. I. Grönl.
Maltzani. Verkrz. Vadsö.
Mölleri. Holb. I. Grönl.
Spatangi. Brus. M. adr.
× substriata. Mtg. Europ.

799. Gen. Cyamium. Phl.

Syn. Turtonia. Ald.

× antarcticum. Phl. Mztln.
× minutum. O. Fabr. I. Grönl.
× occidentalis. Dall. Behring.-S.

134. Fam. **Leptonidae.**

800. Gen. Lepton. Turt.

× Clarkiae. Vrkrz. Devonsh.
convexum. Ald. Britan.
× squamosum. Mtg. „
sulcatulum. Jeffr. I. Sicil.

801. Gen. Tellimya. Brown.

bidentata. Mtg. Britan.
Japonica. A. Ad. Japon.
tumida. Crptr. Calforn.

802. Gen. Psephis. Crptr.

tantilla. Gld. Calforn.

135. Fam. **Galeommidae.**

803. Gen. Galeomma. Turt.

Syn. Parthenope. Scacchi.
„ Hiatella. Cost.

ambigua. Dsh. I. Borneo.
aurantia. Lm. Phl.
formosa. Dsh. Austrl.
Turtoni. Sow. I. Guerns.

804. Gen. Scintilla. Dsh.

Adamsi. Dsh. I. Bohol.
aurantiaca. „ I. Borneo.
candida. „ I. Burias.
crocea. „ I. Negros.
Deshayesi. Sow. Singap.
Layardi. Dsh. I. Ceyl.
Mauritiana. „ I. Bourb.
opaca. Sow. I. Maurit.
pallidula. Dsh. I. Zebu.
pisum. Sow. I. Maurit.
rosea. Dsh. I. Luzon.
semiclausa. Sow. I. Borneo.
× Strangei. Dsh. Moret B.
Timorensis. „ I. Timor.
tumidula. Dkr. I. Upolu.
turgescens Dsh. Moret B.

136. Fam. **Solemyadae.**

Syn. Solemyidae.

805. Gen. Solemya. Lm.

Syn. Solenomya. Mke.
„ Solenymya. Sw.

× Australis. Lm. Austrl.
borealis. Tott. Massach.

Solemya.

occidentalis. Dsh.
× Parkinsoni. Gray. N. Zeal.
togata. Poli. Europ.
velum. Say. N. York.

137. Fam. **Astartidae.**

Syn. Crassatellidae.

806. Gen. Astarte. I. Sow.

Syn. Crassina. Lm.
„ Tridonta. Schmch.
„ Mactrina. Brown.
„ Nicania. Leach.

× arctica. Gray. Labrdr.
× Banksi. Leach. I. Grönl.
Vr. pulchella. Jon. „
× castanea. Say. M. arct.
Cochinchinensis. Parr. Cochinch.
× compressa. Mtg. Labrdr.
Vr. striata. Leach. Pickwk.
corrugata. Brown. I. Grönl.
× crebricostata. Forb. Labrdr.
Damariensis. Parr. P. Damar.
× elliptica. Brown. I. Grönl.
fabula. Rv. I. Spitzbg.
fusca. Poli M. med.
globosa. Möll. Norweg.
× incrassata Broch. Napoli.
intermedia. Sow. Europ. b.
lactea. Brod. Norweg.
Montagui. Gray. Scotia.
Mortoni. A. Ad. Amer. b.
multicostata. Macglv. Norweg.
pulchella = Banksi.
quadrans. Gld. Amer. b.
Scotica. Sow. Scotia.
semilirata. „ „
× semisulcata. Leach. Labrdor.
× striata = compressa.
× sulcata. Cost. Oc. atl.
× triangularis. Mtg. Britan.
undata. Gld. Maine.
Wachami. Hancok. Europ.

807. Gen. Woodia. Dsh.

digitaria. L. Hispan.

808. Gen. Goodallia. Turt.

miliaris. Dsh.

Gouldia.

809. Gen. Gouldia. C. B. Ad.

Syn. Thetis. C. B. Ad.

Australis. Ang. Austrl.
cerina. C. B. Ad. I. Jam.
Guadaloupensis. Orb. I. Gdlpe.
lunulata. Gld. Tampic.
Martinicensis. Orb. I. S. Thom.
parva. C. B. Ad. I. Jam.
varians. Crptr. C. Lucas.

810. Gen. Crassatella. Lm.

Syn. Paphia. Roissy.
„ Roissya. Less.

Antillarum. Rv. Antill.
bellula. A. Ad. China.
castanea. Rv. P. Lincola.
compressa. Ad. et Rv. Japon.
concinna. A. Ad.
corbuloides. Rv. Austrl. b.
corrugata. Ad. et Rv. Japon.
× Cumingi. A. Ad. Austrl.
× decipiens. Rv. N. Holl.
divaricata. Orb. I. Canar.
donacina. Lm. Austrl.
errones. Rv. „
foveolata. Sow. China.
fulvida. Ang. Austrl.
× gibbosa. Sow. S. Elena.
jubar. Rv. N. Holl.
× Kingicola. Lm. „
lapidea. Rv. I. Negros.
marginata. Crptr. Calforn.
× nana. Ad. et Rv. Japon.
obesa. A. Ad. N. Zeal.
ornata. Gray. China.
picta. Ad. et Rv
pulchra. Rv. Austrl. b.
× radiata. Sow. Singap.
rostrata. Lm. I. Ceyl.
speciosa. A. Ad.
× subradiata. Lm. Austrl.
sulcata. „ N. Holl.
triquetra. Rv. Sengl.
tumida. „ Austrl.
undulata. Sow. Amer. c.
ziczac. Rv. I. Corrgdor.

811. Gen. Cardita. Lm.

Syn. Actinobulus. Klein.
„ Agaria. Gray.
„ Cardiocardites. Blvll.
„ Cardiola. Brod.

× aculeata. Poli. Palerm.
× Ajac. Brug. Sengl.

Gouldia minima Mont

Solemya pusilla Verd
mediterranea Phil
valvulus Cpr

Crassatella vaticana

Astarte borealis Che

Cardita canaliculata
Icelandica L. & M.
planicostata Lam
flabella Con
barbarensis Stear

Milneria minima Dall

Cardita.

amabilis. Dsh. N. Zeal.
angisulcata. Rv. N. Holl.
antiquata. L. I. Ceyl.
Australis. Quoy. Austrl.
bimaculata. Dsh. N. Zeal.
borealis. Conr. I. Grönl.
cardioides. Rv. Phlppn.
compressa. „ Valpar.
corbis. Phl. M. med.
crassa. Gray. Acapulc.
Cumingi. Dsh.
Cuvieri. Brod Acapulc.
difficilis. Dsh. N. Zeal.
Domingensis. Orb. I. Bermud.
elegantula. Dsh. China.
ferruginosa. Ad et Rv. Japon.
flabellum. Rv. Valpar.
flammea. Mich.
Floridana. Conr. Florida.
gibbosa. Rv. Mexico.
Godeffroyi. Dkr. Bass. S.
incrassata. Sow. N. Holl.
Jukesi Dsh.
lacunosa. Rv. I. Princip.
laticostata. Sow. Guayaq
marmorea. Rv. N. Holl.
megastropha. Gray. Calforn.
nitida. Rv. I. Mindan.
nodulosa.„ I. Sicil.
Nov-Angliae. Morse. I. Terr.-nov.
ovalis. Rv. Phlppn.
Preissi. Mke. Tasman.
Quoyi. Dsh. Austrl.
Racuti. Ang. N. Zeal.
Sowerbyi. Dsh. Austrl.
spurca. Sow. Iquiqui.
squamigera. Dsh. Austrl.
sulcata. Lm. M. med.
Tankervillei. Rv. N. Holl.
tegulata. „ Valpar.
tridentata Say. Carol. m.
varia Brod. Tres. Marias.
ventricosa. Gld. Vancouv.
vestita. Dsh. Japon.

812. Gen. Carditella. Rv.

semen. Rv. Bolivia.

813. Gen. Mytilicardia. Blvll.

Syn. Mytilocardita. Ant.
„ Jesonia. Gray.

1. Sect. Mytilicardia. Blvll.
2. „ Beguina. Bolt.

Syn. Azarella. Gray.

Mytilicardia.

3. Sect. Glans. Mhlfld.
4. „ Thecalia. H. A. Ad.

1 abyssicola. Hinds. Malacc.
1 calyculata. Brug. M. med.
1 Vr. sinuata. Lm I. Tenrff.
4 concamerata. Ch. Natal.
1 crassicostata. Lm. Phlppn.
1 distorta. Rv.
1 Essingtonensis. Dsh. Austrl.
1 ferruginea. Rv. Japon.
2 gubernaculum.„ Zanzbr.
1 muricata. Sow. Oc. pacf.
2 phrenitica. Lm. I. Mindan.
1 radula. Rv. Ind. or.
1 rufescens. Lm. Sengl.
2 semiorbiculata. L. I. Ticao.
sinuata = calyculata.
1 squamosa. Lm. M. med.
3 trapezia. Brug. I. Sicil.
1 variegata. „ China.
1 volucris. Rv.

814. Gen. Lazaria. Gray.

affinis Brod. Puert. Cab
Californica. Dsh. Calforn.
dactylus. Brug. I. Trinid.
gracilis. Sh. I. Portor.
pectunculus. Brug. I. Mdgscr.
pica. Rv. I. Guimar.
radiata. Brod. Salang.
subquadrata. Crptr. Calforn.

138. Fam. **Unionidae.**

I. Subfam. *Unioninae.*

815. Gen. Unio. Retz.

Syn. Elliptio. Rfq.
„ Eurynea. „
„ Mysca. Turt.
„ Margaron. Lea.
„ Mya. Humph.
„ Lymnium. Oken.
„ Luticola. Goldfs.
„ Cunicula. Sw.
„ Legumia. „

1. Sect. Unio. Retz.
2. „ Bariosta. Rfq.

Syn. Potamida. Sw.

3. Sect. Naidea. „
4. „ Niaea. „
5. „ Hyridella. „

Syn. Micromya. Agas.

Unio.

6. Sect. Obovaria. Rfq.
Syn. Rhipidodonta. Mörch.
7. Sect. Lampsilis. Rfq.
Syn. Truncilla. „
„ Pleurobema. „
„ Syntoxia. „
„ Scalenaria „
„ Plagiola. „
„ Crenodonta. Schlüter.
„ Aeglia. Sw.
8. Sect. Canthyria. Sw.
9. „ Iridea. Sw.
Syn. Tritogenia. Agas.
„ Orthonymus. „
10. Sect. Rotundaria. Rfq.
Syn. Cyprogenia. Agas
11. Sect. Quadrula. Rfq.
Syn Theliderma Sw.
12. Sect. Diplodon Spix.
Syn. Cucumaria. Conr.
„ Naja. Sw.
13. Sect. Dysnomia. Agas.
14. „ Metaptera. Rfq.
Syn. Proptera. Rfq.
„ Lymnadia. Sw.
„ Megadomus. „

12 acutissimus. Lea. Alabam.
Aegyptiacus = Niloticus.
Aesopus = cyphius.
1 alasmodontinus. Barn. Ohio.
14 alatus. Say. Amer. b.
Aleroni = pictorum.
4 ambiguus. Parr. Austrl.
anodontina = marginatus.
anodontoides = teres.
4 antiquus. Phl. I. Chiloë.
11 apiculatus. Say. N. Orleans.
arcaeformis = nexus.
5 Asiaticus. Parr. Asia. min.
asper = apiculatus.
asperrimus = quadrulus.
4 atratus. Sw. Amer. b.
13 atrocostatus. Lea. Alabam.
4 Aucklandicus. Gray. N. Zeal.
4 auratus. Sw. I. Chiloë.
5 Australis. Lm. N. Holl.
4 Aztecorum. Phl. Mexico.
5 Batavus. Lm. Europ.
5 Vr. decurvatus. Lm. „
5 „ Labacensis. Mhlfld. Carniol.
5 „ squamosus. Charp. Helvet.

Unio.

1 Baudoni. Küst. Dalm.
5 Berlandieri. Lea. Amer. b.
3 biangulatus. „ Teness.
7 Bigbyensis. „ „
1 bilineatus. „ Hindost.
5 Bisselianus. „ Carol. b.
10 Blandianus. „ Alabam.
4 Blandingianus. „ Florida.
3 Boydianus. „ N. York.
brevialis = olivarius.
brevidens = interruptus.
5 Buckleyi. Lea. Florida.
4 Buddianus. „ „
11 bullatus. Rfq. Ohio.
11 Vr. Dorfeuillianus. Lea. „
11 „ prasinus. Conr. Michig.
11 „ pustulosus. Lea. Ohio.
11 „ Schoolcraftensis. „ F. Fox.
5 bulloides. Lea. La Plat.
5 caeruleus. „ F. Hoghly.
5 caffer. Krss. Natal.
1 calceolus. Lea. Ohio.
4 camptodon. Say. N. Orleans.
5 capax. Green. Louisian.
capillaris = personatus.
5 capsaeformis. Lea. F. Cumberl.
12 carbonarius. „ Mexico.
12 Vr. plexus. Conr. „
12 „ pliciferus. „ „
cardinosus = mytiloides.
5 cardium. Rfq. Ohio.
5 Vr. occidens. Lea. „
cariniferus = complanatus.
5 Carinthiacus. Zglr. Carniol.
5 cariosus. Say. F. Potmk.
carseolus = fascicularis.
1 casaeblancae. Phl. Valpar.
7 castaneus. Lea. Alabam.
1 Catawbensis. „ Carol. b.
catillus = coccineus.
1 ceratinus Drouet Zernagor.
5 Charruanus. Orb. Amer.
12 Chilensis. Gray. Chile.
4 Chiloënsis. Phl. I. Chiloë.
12 Chinensis. Gray. China.
10 cicatricosus. Say. Amer. b.
10 Vr. varicosus. Lea. Ohio.
cinnamomeus = Leai.
circulus = subrotundus.
7 clavus. Lm. F. Wabash.
6 Clinchensis. Lea. Alabam.
coarctatus = complanatus.
6 coccineus. Lea. Ohio.
13 coelatus. Conr. Teness.
8 collinus. „ Virgin.
4 Columbiensis. Lea. Georgia.

Unio.

×	4	complanatus. Soland.	Maryl.
	4	Vr. purpurascens. Lm.	U. S. Amer.
	5	concestator. Lea.	Georgia.
	4	confertus. „	Carol. m.
	12	Conradicus. „	Teness.
	7	consanguineus. „	Alabam.
	5	consobrinus. „	Malabar.
	4	constrictus Conr.	Virgin.
	10	Cooperianus. Lea.	Ohio.
	7	cordatus. Rfq.	F. Cumberl.
	12	corium. Rv.	Amer. m.
		cornutus = reflexus.	
	1	Corrianus. Lea.	Pegu.
	4	corrugatus Müll.	Ind. or.
	13	costatus. Rfq.	Teness.
	1	Courquinianus. Bourg.	Valentia.
	7	crassidens. Lm.	Ohio.
	7	Vr. gibber. Lea.	Teness.
	2	crassus. Say.	Ohio.
	2	Vr. ligamentinus. Lm.	Teness.
		crassus. Rtz. = littoralis.	
	9	crispatus. Gld.	Tavoy.
	4	crispisulcatus. Bens.	Teness.
	12	cucumoides. Lea.	N. Holl.
	14	Cumingi. „	Alabam.
		cuneatus. Rfq. = clavus.	
		cuneatus. Barr. = crassidens.	
		cuneatus. Sw. = triqueter.	
		cuneatus. Hinds. = fasciolaris.	
	1	curatus. Lea.	Carol. b.
		cyclinus = crassus.	
	9	cylindricus. Say.	Ohio.
	10	cyphius. Rfq.	„
	10	Vr. Aesopus. Green.	„
	1	Dalmaticus Drouet.	Zernagor.
	4	datus. Lea.	Carol. b.
	7	decisus. „	Alabam.
		declivis = Sayi.	
		decurvatus = Batavus.	
		dehiscens = lata.	
	14	delphinus. Grun.	Singap.
	4	deltoideus. Lea.	Amer. b.
	7	delumbis. Conr.	F. Coop
		depressus. Rfq. = lineolatus.	
		depressus. Sw. = auratus. Sw.	
		destructilis = Moquinianus.	
	4	digitiformis. Sow.	India.
	1	dilatatus. Rfq.	Missour.
	5	discus. Lea.	India.
	6	dolabelloides. Lea.	Teness.
		Dombeyanus = plicatus.	
		donaciformis = nervosus.	
		Dorfeuillianus = bullatus.	
	1	Douglasiae. Gray.	China.
	3	Downei Lea.	Georgia.
	10	dromas. „	F. Horpth.

Unio.

	7	dubius. Lea.	Ohio.
	4	Dunkerianus. „	Brasil.
		ebenus = obliquus.	
	7	Edgarianus. Lea.	F. Holst.
		elegans = truncatus.	
		ellipsensis = crassus. Say.	
		ellipsicus = crassus. „	
	12	ellipticus. Spix.	Brasil.
	12	Vr. psammactinus. Bronn.	„
	1	Emotensis. Kleciach.	Immothi.
	5	excavatus. Lea.	Georgia.
	5	exiguus. „	„
		fabalis = lapillus.	
	5	fallax. Lea.	Georgia.
	4	famelicus. Gld.	Oregon.
	2	fasciatus. Rfq.	Kentuck.
	5	fasciolaris. „	F. Wabash.
	4	favidens. Bens.	Bengal.
	6	fibuloides. Lea.	Georgia
	1	fiscallianus. Kleciach	Scutari.
×	1	Fisherianus. Lea.	F. Chester.
	5	flavus. Bens.	India.
	7	flavus. Rfq.	Kentuck.
	7	Vr. rubiginosus. Lea.	Ohio.
	10	flexuosus. Rfq.	„
	9	fluctiger. Lea.	Columb.
		fluviatilis = complanatus.	
		foliatus = flexuosus.	
	6	Fontaineanus. Orb.	Amer. m.
		formosus = triqueter.	
	10	Forsheyi. Lea.	Amer. b.
	5	Forskalii. Parr.	Aegypt.
	14	fragilis. Rfq.	F. Detroit.
	4	fragilis. Sw.	I. Chiloë.
	11	fragosus. Conr.	F. Scotia.
	4	fuligo. Rv.	
	4	fulvus. Lea.	Carol. m.
	5	fuscatus. „	Florida
	5	gangrenosus. Zglr.	Carniol.
	4	Gargottae. Phl.	I. Sicil.
	4	generosus. Gld.	Pegu.
		geometricus = declivis.	
		Georginus = complanatus.	
	5	Gerbidoni. Eyd.	Coromdl.
		gibber = crassidens.	
	10	gibbosus. Rfq.	Ohio.
		gibbosus. Born = dilatatus.	
	6	gibbulus. Say.	Louisian.
		glabratus = complanatus.	
	12	gladiolus. Heude.	Ning-Po.
	5	glans. Lea.	Ohio.
	4	glaucinus. Zglr.	F. Kirk.
	5	Glinensis. Parr.	F. Glina.
		globosus = capax.	
		Gouldianus = coccineus.	
	12	Gowhattensis. Theob.	Anam.

Unio.

gracilis = fragilis.
10 graniferus. Lea. Ohio.
1 graniger. Zglr. Carniol.
granosus = littoralis.
12 Grayanus. Lea. China.
1 Greefeanus. „ Amer.
4 Gundlachi. Dkr. I. Cuba.
9 Halbecki. Phl. China.
5 Haleianus. Lea. Missisip.
7 Hanleyanus. Lea. Georgia.
7 Haysianus. „ Teness.
4 Hazlehurstianus.„ Georgia.
13 heros. Say. Arcans.
13 Vr. multiplicatus. Lea. Ohio.
X 7 heterodon. Lea. F. Shyllkill.
4 Hopetonensis. „ F. Hopeton.
14 Housei. „ Georgia.
5 humilis. „ Siam.
5 Hydianus. „ Arcans.
1 Jadkinensis. „ Carol. b.
1 Jayensis. „ Florida.
icterinus = fulvus.
4 impolitanus. Lea. Palaest.
incurvus = littoralis.
inflatus = luteolus.
13 infucatus. Conr. Georgia.
1 infuscus. Lea. Carol. b.
1 Ingallsianus.„ Siam.
5 intercedens. „ Georgia.
11 intermedius. Conr. Teness.
7 interruptus. Rfq. „
interruptus. Say = trapezoïdes.
interruptus. Lea = latiradiatus.
Iris = subrostratus.
irroratus = stegarius.
5 Juliana. Rang. Sengl.
6 Kirtlandianus. Lea. F. Mahog.
13 Kleinianus. „ Georgia.
Labacensis = Batavus.
lachrymosus = quadratus.
7 Lampreyanus. Baird. China.
X 1 lanceolatus. Lea. Virgin.
1 Laooënsis. „ Laoo. M.
1 lapillus. Say. Teness.
12 latus. Rfq. Ohio.
5 latiradiatus. Conr. Nhasvill.
latissimus = rectus.
1 Layardi. Lea. I. Ceyl.
9 Leai. Gray. China.
9 Vr. cinnamomea. Grdlr. „
9 „ Leleci. Heude. „
lens = subrotundus.
1 leptodon. Rfq. Ohio
4 Lessoni. Austrl.
5 levirostris. Bens. Ind. or.
1 Liebmanni. Phl. Mexico.

Unio.

ligamentinus. Lm. = crassus. Say.
ligamentinus. Dsh. = fasciolus.
limosus = pictorum.
5 lineatus. Lea. Georgia.
4 lineolatus. Rfq. Ohio.
4 Vr. depressus„ F. Hunter.
lithophagus = tertiusculus.
4 littoralis. Lm. Gallia.
4 Vr. crassus. Retz. Styria.
4 „ rhomboides. Schub. Algier.
1 lugubris. Lea. Ohio.
5 luteolus. Lm. F. Mohaw.
5 Vr. siliquoides. Barn. Ohio.
luteolus. Conr. = cariosus. Say.
4 macilentus. Bens Bengal.
3 Mainouringianus. Nevil. Dariling.
4 Mardinensis. Lea. Virgin.
1 marginalis. Lm Ganges.
5 Menkeanus. Lea. Teness.
10 Meredithi. „ Amer. b.
11 metanever. Rfq. Ohio.
5 Mexicanus. Phl. Mexico.
5 Missisippiensis. Conr. Missisp.
modioliformis Lm. = delumbis.
modioliformis. Say = clavus.
2 monodontus. Say. Ohio.
6 Moorenianus. Lea. Teness.
1 Moquinianus. Dup. Pyren.
1 Vr. destructilis. Villa. „
5 Moravicus. Parr. Morav.
Mortoni = turgidus.
1 Mosulensis Lea. Tigris.
mucronatus = dilatatus.
5 multidentatus. Phl. N. Holl.
multiplicatus. Lm. = heros.
multiplicatus. Dsh. = plicatus.
12 multistriatus Lea. Brasil.
12 Marchisonianus. „ China.
7 mytiloides. Rfq. Ohio.
7 Vr. pyramidatus. Lea. „
nana = littoralis
5 Nashvilleanus. Lea. Teness.
X 1 nasutus. Say. N. York.
naviformis = cylindricus.
4 navigioliformis. Lea.
nebulosus = subrostratus.
7 nervosus. Rfq. Ohio.
7 nexus. Say. Cumberl.
niger = crassidens.
1 Nilagiricus. Bens. Kond. Hill.
5 Niloticus. Caill. Nil.
5 Vr. Aegyptiacus. Caill. „
5 „ Parreyssi. v. d. B. „
11 nodulatus. Rfq. Ohio.
11 Vr. pustulatus. Lea. „
5 Nov-Eboraci. „ N. York.

Linnaeus Lon

Unio.

6 nucleopsis. Conr. Amer. b.
9 nux-persica. Dkr. China.
7 Nyassae. Sow. Nyassa.
4 obesus. Lea. Virgin.
7 obliquatus. Rfq. Ohio.
7 Vr. ridibundus. Say. Kentuck
7 „ Stewardsoni. Lea. Ohio.
7 obliquus. Lm. „
7 r. obovalis. Rfq. Illinois.
5 obscurus. Lea. Teness.
obtusus = auratus.
1 occatus. Lea. India.
occidens. Dsh. = ovatus.
occidens. Lea = cardium.
5 ochraceus. Say. F Passair.
7 olivarius. Rfq. Ohio.
5 opalinus. Anth. Michig.
orbiculatus = crassus. Say.
oriens = latus.
1 orientalis. Lea. I. Java.
1 Orphaensis. „ Tigris.
12 Osbecki. Phl. China.
7 ovatus. Say. Ohio
ovatus. Val. = cariosus.
1 pallens. Parr. Europ.
6 Paranensis. Lea. Paran.
Parreyssi = Niloticus.
5 parvus. Barn. Ohio.
patulus = clavus.
7 Pazii. Lea. Siam.
4 Peguensis. Anth. Pegu.
9 pellis-lacerti. Morl. Siam.
4 Penchinatianus. Bourg. Hispan.
7 penitus. Conr. Amer b.
4 percoarctatus. Lea. „
5 Pernensis. Parr. F. Perna.
5 perovalis. Conr. Alabam.
perplexus = gibbosus. Rfq.
13 perplicatus. Conr. Texas.
6 personatus. Say. F. Wabash.
4 perstellatus. Lea. Carolina.
Peruvianus = plicatus. Say.
1 pictorum. L. Europ.
1 Vr. Aleroni. Comp. Pyren.
1 „ platyrhynchus. Rm. Carniol.
pictus = personatus
3 Plantii. Lea. Amer. b.
planulatus = fasciolaris
plenus = leptodon.
plexus = carbonarius.
4 plicatulus. Lea. I. Borneo.
13 plicatus. Say. Ohio.
13 Vr. Dombeyanus. Val. „
pliciferus = carbonarius.
ponderosus = tumidus.
praelongus = rectus.

Unio.

prasinus = bullatus.
5 Prevostianus. Lea. Carol. m.
10 propinquus. „ Alabam.
psammactinus = ellipticus.
5 pugio. Bens. Ava.
4 pullatus. Lea. Amer. b.
purpuratus = complanatus.
purpureus = complanatus.
pustulatus = nodulatus.
pustulosus = bullatus.
5 Pybasi. Lea. Teness.
pyramidatus = mytiloides.
11 quadrulus. Rfq. Ohio.
5 radiatus. Gm. Georgia.
7 Rangianus. Lea. Ohio.
rariplicatus = plicatus.
rarisulcatus = complanatus.
1 rectus. Lm. Amer. b.
11 reflexus. Rfq. Alabam.
1 reniformis. A. Schmdt. Carinth.
1 Requienii. Mich. Rhone.
6 retusus. Lm. Ohio.
3 rhombeus. Wagn. Brasil.
rhomboides = littoralis.
rhombula = complanatus.
9 Richthofeni. Mrts. China.
11 Riddeli. Lea. Texas.
ridibundus = obliquatus.
5 riparius. Pfr. Pyrmont.
4 Roanckensis. Lea. Virgin.
1 robustus. Villa. L. Como.
9 Rochechouarti. Heude. China.
rostratus = nasutus.
rostratus. Lm. = pictorum.
rotundus = variabilis.
1 Rowellii. Lea. Nicarag.
rubiginosus = flavus. Rfq.
rubra = coccineus.
4 rufusculus. Lea. Carol. m.
rugosus = quadrulus.
Sageri = rectus.
6 sagrinatus. Sow. Amer. b.
1 Sandrii. Villa. Dalm.
4 Sayi. Ward Kentuck.
scalaris = clavus. Lm.
1 scamnatus. Morl. I. Cuba.
Schooloraftiensis = bullatus.
9 scobinatus. Lea Cambodj.
12 scutum. Bens. Tenasser.
2 securiformis. Conr. Georgia.
securis = lineolatus.
semigranosus = carbonarius.
14 semiquadratus. Sow. Laoo. M.
semirugatus = littoralis.
4 sericatus. Parr. Croatia.
1 Shangahiensis. Lea. China.

Unio.

1 Shepardianus. Lea. F. Hopet.
1 Shuttleworthi. „ Austrl.
4 Sikkimensis. „ Sikkim.
siliquoideus = luteolus.
5 simus. Lea. Teness.
soleniformis = monodontus.
solenoideus = cylindraceus.
7 solidus. Lea. F. Mahog.
solisianus = Paranensis.
7 Sowerbyanus. Lea. Teness.
11 sparsus. Lea. „
1 Spinellii. Villa. I. Sicil.
8 spinosus. Lea. Alabam.
5 spissus. „ Amer. b.
5 splendidus „ Georgia.
spurius = corrugatus.
squamosus = batavus.
11 stapes. Lea. Alabam.
10 stegarius. Rfq. F. Scotia.
10 Vr. irroratus. Lea. Amer. b.
Stewardsoni = obliquatus.
5 Stonensis. Lea. Teness.
5 stramineus. Conr. Alabam.
4 striatissimus. Anth. Georgia.
1 strigosus. Parr. Sennaar.
subglobosus = rotundatus.
1 subinflatus. Conr. Savanh.
suborbiculatus = rotundatus
subovatus. Dsh. = ovatus. Say.
subovatus. Lm. = cardium. Rfq.
1 subreniformis. Bourg. Hispan.
1 subrostratus. Say. N. York.
6 subrotundus. Rfq. Ohio.
6 Vr. circulus. Lea. „
subrotundus. Lm. = politus. Say.
12 subtentus. Say. Teness.
6 subtortus. Baird. Shangh.
14 subtrigonus. Sow. Siam.
4 succineus. Drouet. Dalm.
sulcatus = obliquatus. Rfq.
sulcidens = corrugatus. Sol.
5 Sumatrensis. Lea. I. Sumatr
14 superbus. „ N. Holl.
4 Swainsoni. Hanl.
12 Swinhoei. H. Ad. I. Formos.
5 Tampicoensis Lea. Tampic.
5 Tanganyianus. Smth. Tangany.
3 Tappanianus. Lea. F. Juma.
10 Tavoyensis. Gld. Tavoy.
tenuissimus = leptodon. Rfq.
1 teres. Rfq. Missisip.
1 terminalis Bourg. Palaest.
1 tertiusculus. Phl. Sennaar.
1 Vr. lithophagus. Zglr. Nubia.
1 tigridis. Bourg. Euphrat.
torsus = retusus.

Unio.

4 tortuosus. Sow. Maryl.
torulosus = gibbosus. Rfq.
trabalis = Troostianus.
12 trapezoides. Lea. Louisian.
triangularis = triqueter.
3 triangulatus. Lea. Teness.
1 tricostatus. Dkr. I. Java.
trigonus = coelatus.
7 triqueter. Rfq. Ohio.
7 Vr. triangularis. Born. „
7 Troostentis. Lea. Cumberl.
7 truncatus. Rfq. Ohio.
7 Vr. elegans. Lm. „
10 tuberculatus. Rfq. F. Horpeth.
10 Vr. tuberculosus. Phl.
5 tumens Dkr. La Plat.
5 tumidulus. Lea. Siam.
1 tumidus. Retz. Europ.
1 Vr. ponderosus. Sol. „
1 Turcicus. Parr. Asia. min.
10 turgidus. Lea. N. Orleans.
Turtoni = pictorum.
undatus = cordatus.
undulatus. Lm = heros.
undulatus. Dsh. = plicatus.
undulatus Barn. = costatus.
1 Valdivianus. Parr. Valdiv.
1 Valentianus. Sow. Valentia.
6 variabilis. Mat. Brasil.
varicosus = cicatricosus.
1 Vaughanianus. Lea. Amer. b.
velum = leptodon. Rfq.
ventricosus. Dsh. = ovatus. Say.
ventricosus. Say = cardium. Rfq.
5 Verbecki. Bttg. Singkarah.
4 Verreauxianus. Lea. C. b. sp.
9 verrucosus. Rfq. Ohio.
verrucosus Brn. = tuberculatus Rfq.
4 verutus. Lea. Ohio.
1 Villae. Strob. Italia.
violaceus = complanatus.
6 Virgineus. Lea. Amer. b.
viridis = Tappenianus.
5 viticatus. Lea. L. Champl.
4 Wheatleyanus. Lea. La Plat.
1 Wilsoni. „ N. Wales.
6 Wynegungensis. „ India.
4 Zealandicus. Gray. N. Zeal.
ziczac = nervosus. Rfq.

816. Gen. Byssanodonta. Orb.

Syn. Byssodonta. Gray.

Anodonta arcolata Swn
" williamsi Lea

Margaritana.

817. Gen. Margaritana. Schmch.

Syn. Baphia. Meusch.
„ Damalis. Leach.
„ Hemilastena. Rfq.

1. Sect. Margaritana. Schmch.
2. „ Alasmodonta. Say.
3. „ Complanaria. Sw.
4. „ Calceola. „

Syn. Uniopsis. „

2 ambigua. Say. Ohio.
1 Angasi. Lea. Austrl.
1 Bonellii. Fer. L. mag.
1 brevis. Sow. La Plat.
3 complanata. Barn. Ohio.
3 confragosa. Say. Illinois.
3 costata. Rfq. Ohio.
1 Dahurica. Midf. Japon.
1 Danielsi. Lea. Cansas.
2 deltoidea. „ F. Scotia.
2 Hermandi. Cross. Cochinch.
1 Holstoniana. Lea. F. Holst.
1 margaritifera. L. Europ.
X 3 marginata. Say. N. York.
1 microptera. Morl. Cambodj.
1 obscura. Anth. Amer. b.
1 reticulata. Moric. Amer. m.
1 Schröteriana. Hupé. Brasil.
1 soleniformis. Lea. Carol. b.
1 Swinhoei. H. Ad. I. Formos.
3 truncata. Say. Ohio.
X 2 undulata. Say. Virgin.
1 Vignoniana. Morl. Gabon.

818. Gen. Monocondylaea. Orb.

Syn. Aplodon. Spix.
„ Monodontina. Conr.
„ Plagiodon. Lea.

Corrientesensis. Orb. Parana.
crebristriata. Anth. Amer. m.
Cumingi. Lea. Malacc.
Euphratica. Bourg. Euphrat.
Parchappii. Orb. Buen.-Ayr.
Tamsiana. Dkr. Puert. Cab.
tumida. Morl. Cambodj.
Vondembuschiana. Lea. I. Sumatr.
Walpolei. Hanl. I. Borneo.
Zollingeri. Mss. Siam.

819. Gen. Microcondylaea. Vest.

crassula. Drouet. Ital. mer.

Barbala.

820. Gen. Barbala. Humph.

Syn. Barbata. Sow.
„ Cristaria. Schmch.
„ Appius. Leach.
„ Dianisotis. Rfq.
„ Dipsas. Leach.
„ Symphynota. Sw.
„ Dipsax. Voigt.

bialata. Lea. China.
discoidea. „ „
plicata. Leach. „

821. Gen. Anodonta. Cuv.

Syn. Limnaeoderma. Poli.
„ Hemiodon. Sw.
„ Pseudodon. Gld.
„ Anodon. Oken.
„ Limnaea. Poli.
„ Strophitus. Rfq.
„ Lastena. „
„ Limella. „
„ Anodontina. Schlüt.
„ Craspedodonta. Küst.
„ Glochidium. Rathke.

1. Sect. Anodonta. Cuv.
2. „ Symphynota. Lea.
3. „ Lamproscapha. Sw.
4. „ Patularia. Sw.

Syn. Glabaris. Gray.

3 Amazoniensis. Lea. Maranh.
4 angulata. „ Calforn.
4 anserina. Spix. Brasil.
1 atrovirens. Sh. L. Mosam.
2 Caillaudi. Lea. Brasil.
2 Californiensis. „ F. Colorad.
1 Castelnaudi. Hupé. Paraguay.
cellensis = cygnea.
3 Chiquitana. Orb. Peru.
1 complanata. Zglr. F. Fox.
corpulenta = grandis.
1 Couperiana. Lea. F. Hopet.
4 crassa. Sw. La Plat.
1 crepera. Lea. Teness.
1 cygnea. L. Europ.
1 Vr. cellensis. Gm. „
1 „ piscinalis. Nils. Krain.
1 „ ponderosa. Pfr. Belg.
1 decora. Lea. Ohio.
1 edentula. Say. „
3 ensiformis. Spix. Brasil.
3 exilis. Lea. Siam.
1 Ferussacciana. Lea. F. Scotia.
X1 fluviatilis. „ Massach.

Anodonta.

1	gibba. Bens.	F. King.
1	gibbosa. Say.	Georgia.
1	gigantea. Lea	P. Gibson.
1	grandis. Say.	F. Fox.
1	Vr. corpulenta. Coop.	Missouri.
1	herculea. Gstfld.	Sibir.
1	Japonica. Mrts.	Japon.
3	Javana. v. d. B.	I. Java.
1	imbecillis. Say.	Ohio.
2	inflata.	Georgia.
2	intermedia. Lm.	Gallia.
4	latomarginata. Lea.	Paraguay.
2	magnifica. „	China
1	melina. Bourg.	Valent.
1	micans. Anth.	Texas.
1	Moretoniana. Lea.	Parana.
1	Normandi. Ang.	Gallia.
2	Nuttalliana. Lea.	F. Walham.
1	Oregonensis. „	Oregon.
1	pallida. Anth.	Michig.
1	parvula. Drouet.	Dalm.
1	pavonia. Lea	Ohio.
	ponderosa = cygnea.	
1	purpurea. Val.	I. Manil.
1	reticulata. Gld.	Maranh.
3	solenidea. Rv.	Calforn.
1	subcrassa. Lea.	I. Luzon.
3	subcylindracea.„	N Orleans.
2	suborbiculata. Say.	Oregon.
1	subsinuata. Sow.	China.
1	Susannae. Grffth.	La Plat.
3	Swinhoei. H. Ad.	I. Formos.
3	tenebricosa. Lea	Parana.
3	tenuis. „	I. Luzon.
4	trapezialis Lm.	Brasil.
1	triangularis. Lanz.	Dalm.
1	trigona Spix.	Ecuadr.
1	Tryoni. Lea.	F. Shylkill.
1	virgulata. „	Carol. b.
2	Wahlamatensis. Lea.	F. Sacram.
1	Wardiana. „	Ohio.

II. Subfam. *Mycetopinae*

822. Gen. Mycetopus. Orb.

	Dahomeyensis. Lea.	Dahom.
	falcatus. Higg.	F. Amazon.
	rugatus. Sow.	Austrl.
	siliquosus. Orb.	F. Amazon.
	soleniformis. „	Bolivia.
	subsinuatus. Sow	Bogota.

Mutela.

III. Subfam. *Mutelidae.*

Syn. Iridinae.

823. Gen. Mutela. Scop.

Syn. Mutel Adans.
„ Scapha. Humph.
„ Anodontites. Brug
„ Iridina. Lm.
„ Berpolis. Leach.
„ Euphira. Gistl.
„ Platiris. Lea.

1. Sect. Mutela. Scop.
2. „ Calliscapha. Sw.

1	angustata. Sow.	Africa.
2	coelestis. Lea.	„
1	exotica. Lm.	„
2	Nilotica. Sow.	Sennaar.
1	rostrata. Rang.	Africa.

824. Gen. Pleiodon. Conr.

	ovatus. Sw.	Africa.

825. Gen. Spatha. Lea.

	Bakei. A. Ad.	Afric.
	Bengalensis. Lea.	Bengal.
	Caillaudi. Mrts.	Nil.
	Chaiziana. Rang.	Kordof.
	Hartmanni. Mrts.	Cartoum.
	lata. Lea.	Nyassa.
	Lepsii. Jick.	Aegypt.
	rubens. Dsh.	Nil.
	Senegalensis. Lea.	Sengl.
	Tanganyiensis. Smth.	Tangany.
	Wahlbergi. Krss.	Afric. mer.

826. Gen. Leila. Gray.

Syn. Columba. Lea.

	Blainvilleana. Lea.	Boliv.
	exotica. Gray.	La Plat.
	trapezialis. Orb.	„
	Uruguayensis. Lea.	Uruguay.

827. Gen. Hyria. Lm.

Syn. Triquetra. Klein.
„ Prisodon. Schmch.
„ Paxyodon. „
„ Hyriopsis. Conr.
„ Triplodon. Spix.

	alata. Sow.	Guyan.
	acicularis. Lm.	Brasil.
	contorta. Lea.	Shangh.

Myxolelus impactus Herm
" archeri Cpr Mss
" obesus
" chiloensis Phil
" alter Fran
" atratus Leistcke.
" pilosus Roe
" barbatus Lam
" crebr. Tiratus Con
" invariabilis Kras
" rostratus DKr.
" pyriformis.
" splendens Gld
= coruscus Gld.
" zealandicus Ch
" pyriformis Gld
" multiformis Cpr.

Hyria.

corrugata. Lm. Guyan.
exasperata. Sow. „
latialata. „ „
rugosissima. „ F. Amaz.

828. Gen. Castalia. Lm.

Syn. Tetraplodon. Spix.

ambigua. Lm. Bolivia.
Carolinensis. Sow. Carol. m.
cordata. Humph. Guyan.
Crosseana. Hidlg. Amer. m.
dolabella. Sow. „
Hanleyana. „ „
inflata.
latiquadrata. Orb. F. Amaz.
multicostata. Hupé. Brasil.
retusa. „ Amer m.
sulcata. Krss. Massach.

139. Fam. **Aetheridae.**

829. Gen. Aetheria Lm.

Africana. Caill. Nil.
Caillaudi. Fer. Aegypt.
Lamarcki. „ Nil.

830. Gen. Mülleria. Fer.

Syn. Acostaea. Orb.

lobata. Fer. Bogota.

831. Gen. Bartelletia. H. A. Ad.

λ Stefanensis. Moric. F. Amazon.

140. Fam. **Mytilidae.**

I. Subfam. *Mytilinae.*

832. Gen. Mytilus. L.

Syn. Mytulus. Rond.
„ Musculus. „
„ Callitriche. Poli.
„ Callitrichoderma.„
„ Perna. Schmch.
„ Chloromya. Mörch.

1. Sect. Mytilus. L.
2. „ Aulacomya. Mörch.

Syn. Hormomya. „

3. Sect. Stavelia. Gray.

λ 1 achatinus. Lm Brasil.
2 Adamsianus. Dkr. Panam.

Mytilus.

λ1 afer. Gm. Africa.
1 Vr. Africanus. Ch. Algier.
1 angustanus. Lm. Valpar.
1 angustus. Phl. I. Viti.
λ2 atropurpureus. Dkr. Guinea.
Baldii = crispus.
2 biceps. Mke.
λ2 bifurcatus. Conr. Calforn.
borealis = edulis.
1 Brasiliensis. I. Trinid.
λ2 Californianus. Conr. Calforn.
2 Charpentieri. Dkr. I. Gorea.
λ1 chorus. Molin. Chile.
1 compressus. Phl.
λ1 crassitesta. Lschk. China.
λ1 crebristriatus. Conr. I. Sandw.
2 crenatus. Lm. I Carol.
1 crispus. Cantr. M. med.
1 Vr. Baldii. Brus. M adr.
2 cubitus. Say. Charlest.
2 Cumingianus. Rclz. Panam.
1 cuneiformis. Rv. Guayaq.
1 curvatus. Dkr. I. Luzon.
λ1 Dunkeri. Rv. Phlppn.
λ1 edulis. L. Europ.
1 Vr. borealis. Lm. I. Terr.-nov.
1 „ flavus. Poli. M. med.
1 „ pellucidus. Penn. Amer. bor.
1 elongatus. Ch. Oran.
λ2 exustus. Lm. Puert. Cab.
flavus = edulis.
λ1 gallo-provincialis. Lm. M. med.
λ1 glomeratus. Gld.
λ2 granulatus. Hanl. Peru.
λ1 Grunerianus. Dkr. I. Island.
λ2 hamatus. Say. Mexico.
λ3 hirsutus. Lm. N. Zeal.
λ1 latus. „ „
λ2 Magellanicus. Ch Magell.-S.
λ2 Menkeanus. Phl. N. Holl.
λ1 minimus. Poli. M. med.
2 Mülleri. Dkr. Panam.
1 obscurus „ Sydney.
λ2 ovalis. Lm. Peru.
λ1 pallio-punctatus Dkr. Mztln.
1 Patagonicus. Orb. Chile.
λ pellucidus = edulis.
λ1 perna L. I. Terr.-nov.
1 pictus. Born. Algier.
1 Platensis. Orb. Brasil.
2 plicatus. Lm. I. Nicobar.
2 polyodontus. Quoy. N Zeal.
1 Senegalensis. Lm. Sengl.
1 similis. Dkr.
λ1 smaragdinus. Ch. M. ind.
1 squalidermi. Poli. M. med.

Mytilus.

2 tenuistriatus. Dkr. Guinea.
3 tortus. „ I. Mindan.
1 ungulatus. L. Chile.
2 ustulatus. Lm. I. Borneo.
1 versicolor. Ch. Austrl.
1 viridis. L.

833. Gen. Myrina. H. A. Ad.

Pelagica. Forb. C. b. sp.

II. Subfam. *Crenellinae.*

834. Gen. Crenella. Brown.

Syn. Myaparo. Lea.
„ Stalagmium. Conr.
„ Nuculocardia. Orb.

1. Sect. Crenella. Brown.
2. „ Modiolaria. Bk.

Syn. Lanistes. Sw.
„ Lanistina. Gray.

2 cicercula. Moell. I. Grönl.
2 Cumingiana. Dkr. Moret. B.
1 decussata. Mtg. Oc. atl.
2 discors. L. M. bor.
2 Vr. discrepans. Mtg. „
1 divaricata. Orb. Antill.
1 faba. Fabr. I. Grönl.
1 glandula. Tott. Amer. b.
2 impacta. Herms. M. aust.
2 laevigata. Gray. I. Grönl.
2 marmorata. Forb. Oc. arct.
2 multistriata. Dkr. I. Viti.
2 nana. „ Austrl.
2 nexa. Gld. Massach.
2 nigra. Gray. Oc. arct.
2 strigata. Hanl. Austrl.

835. Gen. Modiola. Lm.

Syn. Perna. Adans.
„ Volsella. Scop.
„ Pholas. Klein
„ Tamarindiformis. Gevers.
„ Modiolus. Riss.

1. Sect. Modiola. Lm.
2. „ Brachidontes. Sw.
3. „ Adula. H. A. Ad.

1 albicosta. Lm. I. Timor.
1 arata. Dkr. Austrl. b.
1 arborescens. Ch. Ind. occ.
1 arcuatula. Hanl. Singap.
1 auriculata. Krss. Africa.

Modiola.

1 Australis. Lm. Austrl. b.
1 barbata. „ M. med.
1 biradiata. Hanl.
1 Brasiliensis. Ch. Guyan.
1 Cambodjensis. Mörch. Cambodj.
1 capax. Conr. Calforn.
1 Cavolinii. Scach. M. adr.
1 cinnamomea. Lm. I. de Fr.
1 confusa. Ang.
1 cuneiformis. Hanl. Austrl.
1 elegans. Gray. Gamb.
elongata = securis.
2 emarginata. Bens. Phlppn.
3 falcata. Gld. Calforn.
1 glaberrima. Dkr. Sydney.
3 Gruneri. Phl. N. Zeal.
1 Guyanensis. Lm. Guyan.
1 Japonica. Dkr. Japon.
1 lacustris. Mrts. China.
1 lignea. Rv. Austrl.
2 Magellanica. Dkr. Magell.-S.
1 Metcalfei. Hanl. Phlppn.
1 modiolus. L. Oc. atl.
2 ovata. Lm.
papuana = modiolus.
1 phaseolina. Phl. Oc. atl.
1 Philippinarum. Hanl. Phlppn.
1 plicatula. Lm. N. York.
1 plumescens. Dkr. I. Viti-Lev.
2 purpurata. Lm. Chile.
2 ramosa. Hanl. I. Celeb.
1 recta. Conr. Calforn.
1 sagittata. Poli. M. med.
1 securis. Lm. N. Holl.
1 Vr. elongata. Sw. Molucc.
1 Senhousia. Bens. Chusan.
1 speciosa. Dkr. Peru.
1 striatula. Hanl. Phlppn.
1 strigata. „ „
3 stylina. Crptr. Calforn.
1 subfuscata. Sow. Mztln.
1 subpurpurea. Dkr. Sengl.
2 subramosa. Hanl. I. Mindan.
2 subsulcata. Dkr. I. Manil.
2 sulcata. Lm. Ind. occ.
1 Traillei. Rv. Malacc.
1 tulipa. Lm. U. S. Amer.
1 vagina. „ Phlppn.
1 vitrea. Moell. Bergen.

III. Subfam. *Lithophaginae.*

836. Gen. Lithodomus. Cuv.

Syn. Lithophaga. Bolt.
„ Tamarindiformis. Gevers.

Cronella rhombea Berkley
inflata
coarctata
Lea Dall.

Modiolaria arcuata Gld
" expleta
cenobita Vaill
quadrula Gld
Valor Orb
subramosa Han
petagnae Scac
varicosa Gld
laterales Say.

Adula truncatissa Gray.

Modiola vinosa Cpr
albicostata Lam
areolatus Gld
plumiscens Dkr
adriatica Lam
niconstans Dkr
patagonica Orb
bidens L
costulata Risso
radiata Han
alternina Dall
fortunei Dkr
rhomboidea Han
nitida Han
fornicata Cpr
algosus Gld.
retens Cpr
plicatula Lam
mutabilis
flabellata Gld

rissensia rossmaessleri Rec
" leucophaeta Con.

Lithodomus castaneus Tot
leres Phil
alternatus
aristatus Sol
dunkeri Cpr mss
malaccensis Roe
semen Roe
Cuniamonicus
subula Roe

ptiger nicobaricus Ch
" obscurus DKr.
" mutabilis Gld

cinnardia minuta Dall
" pusilla Gld

Arcicula atlantica Say
" producta Roe
" sterna Gld

Lithodomus.

Syn. Perna. Oken.
„ Lithophagus. Mhlfld.

1. Sect. Lithodomus. Cuv.
2. „ Leiosolenus. Crptr.
3. „ Botula. Mörch.

1 Antillarum. Phl. Ind. occ.
1 appendiculatus. „ I. Cuba.
3 argenteus. Rv. Antill.
1 attenuatus. Dsh. Peru.
1 biexcavatus. Rv. I. S. Thom.
1 canaliferus. Hanl. I. Zebu.
1 caudigerus. Sow. Sengl.
1 corrugatus. Phl. Ind. occ.
1 cristatus. Dillw. Mztln.
1 Cumingianus. Dkr. „
1 curtus. Hanl. Japon.
1 divaricatus. Phl. Ind. occ.
1 gracilis. „ China.
1 Hanleyanus. Dkr. Suez.
1 lithophagus. L. I. Malta.
1 Malayanus. Phl. Malay.
1 niger. Orb. I. Viti.
1 obesus. Phl. China.
1 plumula. Hanl. Panam.
1 stramineus. Dkr. Ind. occ.
1 teres. Phl. Mztln.
1 undulatus. Dkr. I. Viti.

141. Fam. **Modiolarcidae.**

837. Gen Modiolarca. Gray.

Syn. Phaseolicama. Val.
„ Gaimardia. Gld.

decorata.
exilis. H. A. Ad. I. Falkl.
nana. Meyn.
nigra. Gray. M. scand.
trapezina. Lm. Magell.-S

838. Gen. Kidderia. Dall.

142. Fam. **Dreyssenidae.**

839. Gen. Dreyssena. Van Bened.

Syn. Mytilina. Cantr.
„ Tichogonia. Rm.
„ Coelogonia. Bronn.
„ Dithalamia. Say.
„ Enocephalus. Münst.
„ Congeria. Prtsch.
„ Mytilomya. Cantr.
„ Myoconcha. Orb.

Dreyssena.

1. Sect. Dreyssena. Van Ben.
2. „ Praxis. H. A. Ad.

2 Africana. Van Ben. Africa.
1 Chemnitzi. Rm. Hungar.
1 Vr. polymorpha. Pallas. Europ.
2 Domingensis. Rclz. I. S. Doming.
2 Mörchiana. Dkr. Antill.
polymorpha = Chemnitzi.
2 Riisei. Dkr. I. S. Thom.

840. Gen. Septifer. Rclz.

Syn. Septiger. Mörch.

bifurcatus. Rv. Calforn.
bilocularis. L. Malacc.
crassus. Dkr. Peru.
Cumingi. Rclz.
excisus. Wigm. I. Mdgscr.
Kraussi. Rclz. I. Maurit.
pilosus „

841. Gen. Prasina. Dsh.

borbonica. Dsh. I. Bourb.

842. Gen. Ceropsis. Dall.

minima. Dall. Calforn.

143. Fam. **Aviculidae.**

843. Gen. Avicula. Klein.

Syn. Pteria. Scop.
„ Alonica. Oken.
„ Glaucus. Poli.

2 Sect.

2 ala-corvi. Ch. M. rubr.
2 anomioides. Rv.
1 aquatilis. Rv. Molucc.
1 aurantia. Dkr. Ind. or.
1 castanea. Rv. I. Mindor.
1 crocea. Lm. I. de Fr.
1 cypselus. Dkr. M. aust.
2 electrina. Rv. Molucc.
1 eximia. „ Mztln.
1 fibrosa. „ I. Luzon.
1 fimbriata. Dkr. Austrl.
1 fusca. „
1 heteroptera. Lm. Phlppn.
2 hyalina. Dkr. V. Diemsl.
1 Indica. „ Ind. or.
1 inquinata. Rv. Singap.
1 iridescens. „ Molucc.
1 lata. Gray. P. Essingt.

Avicula.

	1	Vr. serrulata. Dkr.	Austrl.
	1	lotorium. Lm.	Phlppn.
×	1	macroptera. „	Molucc.
	2	malleoides. Rv.	Austrl.
	1	marmorata. Phl.	
	2	meleagridis. Ch.	Austrl.
	1	Peruviana. Rv.	Peru.
	1	punctulata. „	I. Ceyl
	2	rutila. „	Austrl.
	1	Savignyi. Dsh.	Pulo Cond.
	1	scabriuscula. Rv.	Austrl.
	2	scalpta. „	„
	1	semisagitta. Lm.	Africa.
		serrulata = lata.	
×	1	signata. Rv.	Austrl.
	2	smaragdina. „	Molucc.
	2	spadicea. Dkr.	M. rubr.
×	1	spectrum. Rv.	Phlppn.
×	1	Tarentina. Lm.	Tarent.
	1	trochulus. Rv.	Phlppn.
	2	vitrea. „	Ind. occ.
	1	zebra. „	Moret. B.

844. Gen. Meleagrina. Lm.

Syn. Margaritifera. Brown.
„ Margaritophora. Mhlfld.
„ Unionium. Link.
„ Pinctada. Bolt.
„ Perlamater. Schmch.
„ Margarita Lea.

aerata. Rv.		Austrl.
ala-perdicis „		Antill.
barbata. „		Panam.
Chemnitzi. Phl.		
crocata. Sw.		M. ind.
× fimbriata. Dkr.		Austrl.
flabellum. Rv.		Venezuel.
× fucata. Gld.		Japon.
hystrix. Rv.		I. Ceyl.
× imbricata. Bolt.		Phlppn.
longisquamosa. Dkr.		Columb.
margaritifera. Lm.		Ind. or.
Vr. radiata. Leach.		I. Ceyl.
muricata. Rv.		Phlppn.
nebulosa. Conr.		I. Sandw.
occa. Rv.		M. rubr.
perviridis. „		Austrl.
praetexta. „		Corregdr.
pulchella. „		Austrl.
radiata = margaritifera.		
squamulosa. Lm.		Tiger. B.
Tamsiana. Dkr.		Venezuel.
vexillum. Rv.		I. Ceyl.

Perna.

845. Gen. Perna. Brug.

Syn. Isognomum. Klein.
„ Melina. Retz.
„ Pedalion. Soland.
„ Sutura. Mhlfld.
„ Hippochaeta. Sangiov.
„ Isognomum. Bolt.

× acutirostris. Dkr.		I. Uea.
alata. Gm.		I. Ceyl.
anomioides. Rv.		Calforn.
attenuata. „		M. rubr.
Australica. „		Austrl.
bicolor. C. B. Ad.		I. Jam.
× Californica. Conr.		Calforn.
caudata. Rv.		
× Chemnitzi. Orb.		Peru.
× costellata. Conr.		I. Societ.
× Cumingi. Rv.		Austrl.
× ephippium. L.		Oc. ind.
× femoralis = isognomum.		
incisa. Conr.		I. Sandw.
isognomum. L.		Oc. ind.
Vr. femoralis. Blvll.		Phlppn.
legumen. Gm.		I. L. Hood.
lentiginosa. Rv.		Phlppn.
limnoides. „		Molucc.
linguaeformis. „		I. Societ.
Linnéi. Pfr.		I. Cuba.
Listeri. Hanl.		
lobata. Rv.		I. Princip.
Maillardi. Dsh.		I. Maurit.
marsupium. Lm.		N. Holl.
nucleus. „		
patibulum. Rv.		
pectinata. „		
quadrangularis. Rv.		
radiata. Leach.		Antill.
rostrata. Schmch.		
× rudis. Rv.		
serratula. „		Phlppn.
spathulata. Rv.		I. Negros.
vespertilio. „		I. Manil.
vitrea „		M. rubr.
vulsella. Lm.		Phlppn.

846. Gen. Malleus. Lm.

Syn. Himantopoda. Schmch.
„ Tudes. Oken.

albus. Lm.	Phlppn.
anatinus. „	I. Nicobar.
aquatilis. Rv.	Columb. occ.
daemoniacus. „	Phlppn.
decurtatus. Lm.	N. Holl.
legumen. Rv.	Phlppn.

Perna imbricata Roe,
" laticostata Roe,
" demonicaeus Kün
" argillacea Orb,
" obliqua Lam,
" viridis Orb
" cornea Orb
" nana Orb
" janus Opr

Mytilaqrina lentiginosa Roe
" lurida Orb
" ala-corvi Chem
" spadicea DKr
" mytiloides Roe
" glabra Orb
" regulata Roe
" pica Orb
" nigra Orb = plexuosa Roe
" vidua Orb
" ovata
" mazatlanica Han

Trizonica pectinata Lam

Cornaluta cos allata Rve
pergaminea Gld.

ina maura Sby
tuberculosa Sby
rugosa Sby.

Verticordia costata

yophila setosa Cpr.

Malleus.

maculosus. Rv. I. L. Hood.
normalis. Lm. Ind. or.
regula. Forsk. Phlppn.
solitarius. Rv. Oc. pacf.
tigrinus. „ Molucc.
vesiculatus. „ Columb. occ.
vulgaris. Lm. Phlppn.
vulsellatus. „ M. rubr.

847. Gen. Crenatula. Lm.

Syn. Dalacia. Gray.

acicularis. Lm. M. rubr.
bicostalis. „ „
flammea. „ N. Cald.
folium. Gray. M. rubr.
modiolaris. Lm. Austrl.
mytiloides. „ M. rubr.
nigrina. „ „
phasianoptera. „ „
picta. Gm. „
undata. Jon. „
viridis. Lm. „

848. Gen. Pinna. L.

Syn. Chimaera. Poli.
„ Pinnaria. Brown.
„ Cyrtopinna Mörch.

1. Sect. Pinna. L.
2. „ Atrina. Gray.

2 angustana. Lm. M. med.
1 assimilis. Hanl. Torres S.
1 atropurpurea. Sow. Amboin.
1 attenuata. Rv. Molucc.
1 bicolor. Ch. Austrl.
2 carnea Gm. I. Tenrff.
1 deltoides. Mke. N. Holl.
1 electrina. Rv. Molucc.
1 euglypta. Hanl. I. Amboin.
1 fumata. Hanl. I. Zebu.
1 Japonica. „ Japon.
1 incurvata. Ch. Molucc.
1 lanceolata. Sow. I. Portor.
1 lurida. Rv. Phlppn.
1 magnifica. Lm. M. aust.
2 muricata. L. Carol. mer.
2 nigra. Ch. Ind. or.
1 nobilis L. M. med.
1 papyracea. Ch. Ind. or.
2 pectinata. L. Britan.
1 pernula. Ch. I. Tenrff.
1 Philippinarum. Hanl. Phlppn.
2 ramulosa. Rv. Ind. occ.
2 regia. Hanl. I. Amboin.

Pinna.

1 rigida Dillw. Curacao.
1 rotundata L. Ind. oc.
1 rudis. „ „
2 saccata. „ Phlppn.
2 serra. Rv. Moret. B.
2 squamifera. Sow. C. b. sp.
1 trigonalis. Pse. Kingsmile.
2 vexillum. Born. Ind. or.
1 virgata Mke. I. Negros.
2 Zealandica. Gray. N. Zeal.

IV. Ord. **Pectinacea.**

144. Fam. **Trigonidae.**

849. Gen. Trigonia. Brug.

Lamarcki. Rv. Austrl.
Vr. Juckesi. A. Ad. „
margaritacea Lm. Tasman.
uniophora. Gray. C. York.

850. Gen. Verticordia. S. Wood.

Syn. Hippagus. Phil.
„ Trigonulina. Orb.

Deshayesiana. Fschr. Japon.
ornata. Orb. China.

145. Fam. **Arcidae.**

I. Subfam. *Arcinae.*

851. Gen. Arca. L.

Syn. Daphne. Poli.
„ Daphnoderma. Poli.
„ Navicula. Blvll.
„ Cibota. Brown.
„ Byssoarca. Sw.

1. Sect. Arca. L.
2. „ Litharca. Gray.

1 Americana. Gray. I. S. Thom.
1 angulata. King. Juan Fern.
1 Arabica. Phl. M. rubr.
1 Britannica. Rv. Britan.
1 constricta. Dkr.
1 Crossei. „ Mztln.
1 Cumingi. „ China.
1 cunealis. Rv. Zanzbr.
1 deformis. Dkr. Oc. atl.
1 imbricata. Poli. M. med.
1 insignis. Dkr.
1 Kraussi. Phl. Natal.
1 linter. Jon. Oc. ind.

Arca.

1 Listeri. Phl. I. S. Thom.
2 lithodomus. Sow. Columb.
1 maculata. „ I. L. Hood.
1 Mülleri. Dkr. Brasil.
1 mutabilis. Sow. Columb.
1 navicularis. Brug. I. S. Doming.
1 Noae. L. M. med.
1 occidentalis. Phl. I. Cuba.
1 ocellata. Rv. Singap.
1 Pacifica. Sow. S. Elena.
1 raridentata. Wood. Norweg.
1 Rebecca Lm M. rubr.
1 retusa. „ „
1 tetragona. Poli. M. med.
1 truncata. Sow. I. Galap.
1 umbonata. Lm. Antill.
1 ventricosa. „ India.
1 volucris. Rv. I. Burias.
1 zebra. Sw. Phlppn.

852. Gen. Barbatia. Gray.

1. Sect. Barbatia. Gray.
2. „ Acar. „
3. „ Calloarca „
4. „ Venusta.

2 Adamsi. Sh.
1 Adolfi. Dkr. N. Holl.
2 afra. Gm. I. C. Verd.
3 alternata. Rv. Columb. occ.
1 barbata. L. M. med.
1 cometa. Rv. I. Luzon.
1 cruciata. Phl. Ind. or.
1 cylindrica. Gray.
1 cymbaeformis. Rv.
1 decussata. Sow. I. L. Hood.
2 divaricata. „ Oc. pacf.
Domingensis = squamosa.
2 donaciformis. Rv. Afric. m.
1 eximia. Dkr. Calforn.
1 fasciata. Rv. P. Denis.
1 foliata. Forsk. M. rubr.
1 fusca Brug. I. Mindor.
2 Gambiensis. Rv. Gamb.
1 Geissei. Dkr. I. Gorea.
1 glacialis. Gray. Jan. May.
2 gradata. Brod et S. S. Elena.
1 Grayana. Dkr. Ind. or.
1 Helblingi. Ch. S. Elena.
1 hirsuta. Dkr. M. rubr.
1 illota. Sow. Nicoya.
1 irioides. Lm. N. Holl.
1 lacerata. L. I. Mindor.
4 lactea. „ M. med.
1 lima. Rv. Phlppn.
1 Listeri. Phl. I. Jam.

Barbatia.

2 lurida. Sow. Columb. occ.
1 Martinii. Rclz. Rio Jan.
2 minuta. Rv. Phlppn.
1 modiolaris. Dkr.
1 mollis. „
1 nivea. Ch. Zanzbr.
2 nodulosa. Müll. Bergen.
1 obliquata. Gray. Phlppn.
2 oblonga. Dkr. „
1 obtusa. Rv. Japon.
2 olivacea. „ I. Zebu.
2 parva. Sow. Oc. pacf.
2 pusilla. „ N. Zeal.
2 radula. A. Ad.
1 Reeveana. Orb.
1 revelata. Dsh. I. Maurit.
2 scabra. Poli. I. Corsica.
2 sculptilis. Rv. I. Bohol.
1 setigera. „ Zanzbr.
1 Sinensis. Phl. China.
2 solida. Sow. Peru.
2 squamosa. Lm. Antill.
2 Vr. Domingensis. Lm. I. S. Doming.
1 striata. Rv.
1 sulcata. Lm. N. Holl.
2 symmetrica. Rv. I. Manil.
2 tenebrica. Rv. I. Samar.
1 tenella. „ I. Burias.
1 trapezina. Lm. I. Luzon.
1 velata. Sow. I. L. Hood.
4 venusta. Dkr.
1 virescens. Rv. I. Samar.
2 Wendti. Schmlz. I. Elisab.
2 Zebuensis. Rv. I. Zebu.

853. Gen. Anomalocardia. Klein.

Syn. Anadara. Gray.

aequilatera. Dkr. Oc. ind.
antiquata. L. „
auriculata. Lm. „
Brandti. Phl.
crebricostata. Rv.
crenata. „ Japon.
cuneata. „ Zanzbr.
Deshayesi. Hanl. I. Mdgscr.
diluvii. Lm. M. med.
Erythraea. Issel. M. rubr.
ferruginea. Rv.
formosa. Sow. Tehuantp.
Frielei. Jeffr. Finnmrk.
gibbosa. Rv.
grandis. Brod et Sow. Real Lej.
granosa. L. Ind. or.
holoserica. Rv. I. Samar.
Javanica. Lm. I. Java.

Arca sancta-helenae Smith
magellanica
lobata Roe
cornea Roe
incisa Say
pumicea Rly
scapha Ch.
pulchella Dkr
nodososerrata Leske
robria Orb.
bifrons
inspertilis Cpr

Anomalocardia.

inflata. Rv. I. Panay.
Luzonica., I. Luzon.
maculosa., N. Holl.
multicostata. Sow. Tehuantp.
navicella. Rv. I. Mindor.
obliqua. Phl. M. med.
oblonga. „ Birma.
pectunculoides. Scach. Norweg.
radiata. Rv. China.
rotundicostata. Rv.
secticostata. „ Ind. or.
subgranosa. Dkr. I. Java.
trapezia. Dsh. Ind. occ.
tuberculosa. Sow. Real. Lej.
uropigmelana. Bory.

854. Gen. Noëtia. Gray.

contraria. Rv. Florida.
ponderosa. Say. „
reversa. Gray. Peru.

855. Gen. Senilia. Gray.

senilis. L. Guinea.

856. Gen. Scapharca. Gray.

ambigua. Rv.
angicostata. „
anomala. „ Phlppn.
Brasiliana. Lm. Rio Jan.
Vr. cardiformis. Sow. „
brevifrons. Sow.
cepoides. Rv. Amer. m.
chalcanthum., I. Zebu.
cistula. „
clathrata. „ Phlppn.
compacta. „
concinna. Sow. Nicoya.
cornea. Rv. I. Samar.
cymbaeformis. Rv.
disparilis. „
emarginata. Sow. Real. Lej.
gubernaculum. Rv. I. Samar.
Japonica. „ Japon.
incongrua. Say. U S. Amer.
labiata. Sow. Peru.
labiosa. „ „
loricata. Rv. Japon.
nux. Sow. Amer. m.
ovata. Gm. S. Elena.
pertusa. Rv. Gambia.
pilula. „ I. Burias.
pumila. Dkr. Austrl.
recurva.

Scapharca.

rhombea. Born. China.
rufescens. Rv.
subcrenata. Lschk. Nangask.
transversa. Say. U. S. Amer.
vellicata.

857. Gen. Paralellipipedum. Kln.

Syn. Trysidos. Bolt.
„ Trisis. Oken.

semitortum. Lm. I. Zebu.
tortuosum. L. Phlppn.

858. Gen. Scaphula. Bens.

celox. Bens. Ganges.
Deltae. Blfd. Pegu.

859. Gen. Argina. Gray.

Americana. Brug. Carol. m.
gibbosa. Rv.
Indica. Gm. Oc. ind.
pexata. Say. Amer. b.

860. Gen. Lunarca. Gray.

861. Gen. Cucullaea. Lm.

concamerata. Mart. Oc. ind.
granulosa. Jon. China.

II. Subfam. *Axinaeinae.*

862. Gen. Pectunculus. Lm.

Syn. Axinaea. Poli.
„ Axinoderma. „
„ Tuceta. Bolt.
„ Glycimeris. Humph.

1. Sect. Axinaea. Poli.
2. „ Pectunculus Lm.

1 angulatus. Lm. I. Samar.
1 Arabicus. A. Ad. Suez.
2 arlequinus.
2 assimilis. Sow. Guayaq.
2 aurifluus. Rv. Phlppn.
1 Australis. Quoy. Austrl.
2 bicolor. Rv. Calforn.
1 bimaculatus. Poli. M. med.
2 castaneus. Lm. Ind. or.
decussatus = glycimeris.
2 Delesserti. Rv.
1 flammeus. „ N. Zeal.

Pectunculus.

1 formosus. Rv.
1 giganteus. „ Calforn.
1 glycimeris. L. Britan
1 Vr. decussatus. L. „
1 „ nummarius. „ „
1 Grayi. Dkr. Austrl.
1 holosericus. Rv. „
2 inaequalis. Sow. Panam.
1 insubricus. Broch. M. med.
1 Vr. violascens. Lm. I. Sicil.
1 intermedius. Brod. Iquiqui.
2 laticostatus. Quoy. N. Zeal.
2 lineatus. Rv. Ind. occ.
1 lividus „ M. rubr.
marmoratus = pilosus.
2 minor. Orb. Ind. occ.
2 morum. Rv. I. Mdgscr.
2 multicostatus. Sow. I. Muerte.
2 nodosus. Rv. I. Ceyl.
nummarius = glycimeris.
1 obliquus. Rv. N. Holl.
2 oculatus. „ Ind. occ.
1 ovatus. Brod. Oc. pacf.
2 pallium. Rv. Zanzbr.
2 parcipictus „ Acapulc.
2 pectenoides. Dsh. Panam
2 pectinatus. Lm. La Plat.
2 pectiniformis. „ Phlppn.
1 pennaceus. „ Antill.
2 pertusus. Rv. Phlppn.
1 pilosus. Lm. M. med.
1 Vr. marmoratus. Ch. „
1 radians. Lm. Austrl
1 rubens. „ M. med.
1 scriptus. „ Ind. occ.
1 septentrionalis. Middf. Vancouv.
2 sericatus. Rv. I. Tortol.
1 Siculus. Rv. I. Sicil.
1 spadiceus. „
1 stellatus. Lm. Lusitan.
1 striatularis. „ Austrl.
2 strigillatus. Sow. Amer. m
1 Taylori. Ang.
1 tellinaeformis. Rv. Rio Jan.
2 tenuisculptus. Crptr.
2 tessellatus. Sow. Xipixap.
1 undatus. L. Ind. occ.
violascens = insubricus.
2 vitreus. Lm. I. Maurit.

863. Gen. Pectunculina. Orb.

Syn. Limopsis. Sassi.
„ Trigonocoelia. Nyst.

abyssicola. A. Ad. Africa.
aurita. Broch. Suecia.

Pectunculina.

Belcheri. Ad. et Rv. Bass. S.
Cumingi. A. Ad. Japon
Japonica. „ „
Lorringi. Ang. N. Zeal.
minuta. Phl. Finnmrk.
multistriata. Forsk. M. rubr
orbicula. Sars. Vadsö.
tenuicostata. Rv. Austrl.

864. Gen. Cyrilla. A. Ad.

sulcata. A. Ad. Japon.

146. Fam. **Nuculidae.**

865. Gen. Nucula. Lm.

Syn. Polyodonta. Mhlfld.
„ Nuculana. Link.

1. Sect. Nucula. Lm.
2. „ Acila. H. A. Ad.

1 antipodum. Hanl. Austrl.
1 decussata. Sow. Gallia.
1 delphinodonta. Mighl. Casca B.
1 Grayi. Orb. N. Zeal.
1 inconspicua. A. Ad. Japon.
1 inflata. Hanc. I. Grönl.
2 insignis. Gld. Japon.
1 Layardi. A. Ad. I. Ceyl.
1 Loringi. Ang. N. Hibern.
2 Lyalli. Baird. Japon.
1 margaritacea. Lm. Britan.
1 Vr. tumidula. Malm. Bergen.
2 mirabilis. Ad. et Rv. Austrl.
1 mitralis. Hinds. Malacc.
1 nana. „ I. Grönl.
1 nitida. Sow. Britan.
1 nitidula. H. Ad. N. Zeal.
1 obliqua. Lm. Austrl.
1 paulula. A. Ad. Japon.
1 pisum. Sow. Chile.
1 Polii. Phl. Austrl.
1 proxima. Say. Massach.
1 pumila. Norweg.
1 radiata. Hanl. Britan.
1 Strangei. A. Ad. N. Zeal.
1 striolata. „ „
1 sulcata. „ „
1 tenuis. Mtg. Britan.
tumidula = margaritacea.

866. Gen. Sarepta. A. Ad.

speciosa. A. Ad. Japon.

Pectunculus aspera a ad
" grayana Dkr
" maculata
" alboleneata Leske
" roseus Lam
" lenticostatus Roe
" auriformis
" longior Sby
" maculata Brod

Nucula munita Conr
parvula Gld
lacunosa Hds
cuneiq Hds
delphis Roe
pella Lam
sulculata Gld
Jultoni E Smi

Tellina Jousseami Mab

Leda crispa Hinds
elbora Con

Yoldia pellucida Sby

147. Fam. **Ledidae.**

I. Subfam. *Ledinae.*

867. Gen. Leda. Schmch.

Syn. Lembulus. Riss.

1. Sect. Leda. Schmch.
2. „ Adrana. H. A. Ad.

2 arcuata. Sow.
1 beliula. A. Ad. Austrl
1 bicuspidata Gld. Gabon.
1 buccata. Stenstrp. I. Grönl.
1 caelata. Hinds. Calforn.
1 caudata. Donov. Britan.
1 Chuva. Gray. Moret. B.
1 commutata. Phl. M. med.
complanata = minuta
1 confusa. Hanl. China.
1 costellata. Sow. Panam.
1 crassa. Hinds. Austrl.
2 crenifera. Sow. Xipixap.
1 Dohrni. A. Ad. Austrl.
1 eburnea. Sow. Panam.
1 Elenensis. „ S. Elena.
2 elongata. „ Salang.
emarginata = pella.
1 fulgida. A. Ad. P. Essingt
2 gloriosa. A. Ad. Singap.
1 Jamaicensis. Orb. Xipixap.
1 irradiata. Sow.
2 lanceolata. Lm. Xipixap.
1 lata. Hinds. N. Guinea.
1 Mauritiana. Sow. I. Ceyl.
1 micans. A. Ad. N. Zeal.
1 minuta. Moell. I. Grönl.
1 Vr. complanata. Moell. „
1 ornata. Orb. Peru.
1 pella. Lm. M. med.
1 Vr. emarginata. Lm. „
1 pernula. Müll. M. bor.
1 polita. Sow. Panam.
1 puellata Hinds. Malacc.
1 pygmaea. Forb. Britan.
1 reticulata. Hinds. Phlppn.
1 rostrata. Mtg. Liberia.
2 Taylori. Hanl. Guatem.
2 tellinoides. Sow. Cuman.
1 tenuisulcata. Couth. U. S. Amer.
1 ventricosa. Hinds. Macass.

868. Gen. Yoldia. Möll.

1. Sect. Yoldia. Möll.
2. „ Portlandia. Mörch.

arctica. Gray. I. Grönl.
Vr. hyperborea. Loven. „
„ myalis. Couth. M. bor.

Yoldia.

frigida. Torell. I. Spitzbg.
glacialis. Gray. M. arct.
Vr. siliqua. Rv. „
Japonica. Ad. et Rv. Japon.
intermedia. Crptr. Finnmrk.
lanceolata. Sow. Kamschk.
lenticula. Möll. I. Spitzbg.
lepidula. A. Ad. I. Borneo.
limatula. Say. Maine.
lucida Loven. M. arct.
myalis = Arctica.
nana. Sars. Bergen.
punctostriata. A. Ad.
pygmaea. Münst. Norweg.
retusa. Hinds. Malacc.
sapotilla. Gld. Massach.
serotina. A. Ad. I. Borneo.
siliqua = glacialis.
Woodwardi. Hanl. I. Falkl.

869. Gen. Nucinella. S. Wood.

Syn. Nuculina. Orb.
„ Pleurodon. Wood.

II. Subfam. *Malletiinae.*

870. Gen. Malletia. Desm.

Syn. Solenella. Sow.
„ Ctenocardia. Gray.

Norrisi. Sow. Valpar.
obtusa. Sars. Bergen.
subaequalis. Sow. Austrl.

871. Gen. Neilo. H. A. Ad.

Australis. Quoy. N. Zeal.
thraciaeformis. Stor. I. Terr.-nov.

148. Fam. **Pectinidae.**

872. Gen. Pecten. Brug.

Syn. Argus. Poli.

1. Sect. Pecten. Brug.
2. „ Chlamys. Bolt.
3. „ Pallium. Mart.

Syn. Dentipecten. Rüpp.
„ Decadopecten. Sow.

4. Sect. Pseudamussium. Klein.

1 abyssorum. Loven. Finnmrk.
aequisulcatus = ventricosus.
2 albolineatus Sow. Phlppn.

Pecten.

	1	altus. Rv.	I. Corsica.
	1	Antillarum. Relz.	Antill.
	2	aratus. Gm.	Bergen.
	4	argenteus. Rv.	China.
	1	asperrimus. Lm.	V. Diemsl.
	1	asperulatus. Ad. et Rv.	I. Corea.
	1	Audouini. Payr.	M. med.
	1	aurantiacus. Ad. et Rv.	China.
		aurisiacus = squamosus.	
	1	Australis. Sow.	Austrl.
	1	Bernardi. Phl.	
	2	bifrons. Lm.	Adelaid.
	1	blandus. Rv.	Austrl.
	1	Bruei. Payr.	I. Sicil.
	1	caurina. Gld.	Japon
	1	circularis. Sow.	Calforn.
		citrinus = varius.	
		clavatus = septemradiatus.	
	1	concinnus. Rv.	M. rubr.
	1	corallinoides. Orb	Zanzbr.
	3	corneus. Sow.	Magell.-S.
	1	corruscans. Hinds.	I. Marq.
	1	crassicostatus. Sow.	Japon.
	1	cristatus. „	Austrl.
	1	cristularis. Ad. et Rv.	Oc. ind.
	1	crotilus. Rv.	M. med.
	1	cruentatus. „	Austrl. bor.
	1	Cumingi. „	Moret. B.
	2	cuneatus. „	Molucc.
	1	cuneolus. „	I. Maurit.
	4	Danicus. Ch	M. bor.
	1	daucus. Rv.	I Corfu.
	1	denticulatus. Ad. et Rv.	I. Borneo.
	1	Dieffenbachi. Gray.	N. Zeal.
	3	digitatus. Hinds.	Guayaq.
		discors = glaber.	
		distans = glaber.	
	1	Dringi. Rv.	Austrl.
	1	effulgens. „	M. med.
	1	exasperatus. Sow.	Ind. occ.
		Fabricii = Islandicus.	
	3	flabelloides. Rv.	Molucc.
		flavus = glaber.	
	4	flexuosus. Poli.	M. med.
	4	Vr. polymorphus. Bronn.	„
	4	„ undulatus. Sow.	„
	1	florens. Lm.	Oc. ind.
	1	foliaceus. Quoy.	M. aust.
	1	formosus. Poli	M. med.
	1	fucatus. Rv.	Ind. occ.
	1	funebris. „	M. aust.
	1	gemmulatus. Rv.	N. Zeal.
	1	gibbus. L.	Sengl.
	4	glaber. „	M. med.
	4	Vr. discors. Sow.	„
	4	„ distans. Lm.	„

Pecten.

	4	Vr. flavus. Lm.	M. med.
	4	„ Proteus. Soland.	„
	4	„ sulcatus. Born.	„
	4	„ virgo. Lm.	„
	1	gloriosus. Rv.	N. Cald.
	4	Groenlandicus. Sow.	I. Grönl.
	1	hastatus. „	M. aust.
	1	histrionicus. Gm.	Singap.
	2	Hoskynsi. Forb.	Finnmrk.
	4	hyalinus. Poli.	M. med.
	4	Vr. succineus. Riss.	„
	3	Janus. Mörch.	N. Cald.
	1	imbricatus. Gm.	M. rubr.
	1	inaequivalvis. Sow.	Phlppn.
	1	Indicus. Gm.	M. ind.
	1	inflatus. Ch.	Oc. amer.
	1	irradians. Lm.	N. York.
		irregularis = pusio.	
	2	Islandicus. Müll.	M. bor.
	2	Vr. Fabricii. Phl.	„
	1	Kuhnholtzi. Bern.	N. Cald.
	1	larvatus. Rv.	Phlppn.
	4	latiauratus. Conr.	Calforn.
	4	Vr. mesotimeris. „	„
	1	latus. Gld.	Japon.
	1	Layardi. Rv.	I. Ceyl.
	1	lentiginosus. „	I. Ticao.
	1	leopardus. „	Moret. B.
	1	leucophaeus. „	
	2	limatulus. „	I. Maurit.
		lineatus = opercularis.	
	1	lividus. Lm.	M. rubr.
	1	loxeoides. Sow.	Austrl.
	1	luculentus. Rv.	I. Bathurst.
	2	Madreporarum. Petit.	I. Java.
		mesotimeris = latiauratus.	
	4	mirificus. Rv.	I. Amboin.
	2	multistriatus.	Palerm.
	4	nasans. Phl	Magell.-S.
	2	nigro-maculatus. Dkr.	I. Viti.
	1	niveus. Macglv.	Europ.
	1	nobilis. Rv.	Moret. B.
	1	nodosus. L.	Ind. occ.
	1	noduliferus. Sow.	I. Maurit.
	1	nucleus. Born.	Cuman.
	1	nux. Rv.	I. Marq.
	2	obsoletus. Penn.	Britan.
	1	opercularis. L.	Europ.
	1	Vr. lineatus. Cost.	„
	2	ornatus. Lm.	I. Barbad.
	1	pallium. L.	Phlppn.
	1	parvus. Sow.	I. L. Hood.
	1	Patagonicus. King.	Patagon.
	2	pertenuis. Dkr.	
	3	pes-anatis. Rv.	Molucc.
	1	pes-felis. L.	M. med.

Pecten floridanus Hds
hericius Gld
hindsi
stearnsi Dall
tumidus B & S
expansus Dall
tumbezensis Orb

Pecten.

2 Philippii. Rclz. Algier.
1 pica. Rv. N. Zeal.
1 pictus. Sow. Ind. or.
3 plica. L. M. ind.
1 poëcilus. A. Ad. Japon.
polymorphus = flexuosus.
Proteus = glaber.
1 prunum. Rv. Moret. B.
1 pseudolima. Sow. I. Bohol.
1 purpurascens. Lm.
1 purpuratus. „ Callao.
2 pusio. L. M. med.
2 Vr. irregularis. Dsh. M. med.
1 pygmaeus. Münst. Napoli.
1 radula. L. Phlppn.
1 Reevei. A. Ad. China.
1 reticulatus. Rv. M. rubr.
2 rubidus. Hinds. Alaschk.
2 rubromaculatus. Sow.
1 rufiradiatus. Rv. Magell.-S.
1 rugosus. Sow. I Burias.
1 sanguinolentus. Gm. M. rubr.
1 Schmeltzi. Dkr. I. Viti.
1 Schrammi. Fschr. I. Gdlpe.
1 senatorius. Gm. Molucc.
4 septemradiatus Müll. Europ.
4 Vr. clavatus. Poli. M. med.
1 serratus. Sow. Phlppn.
4 similis. M. bor.
1 Singaporicus. Sow. Singap.
1 solaris. Born. China.
1 Sowerbyi. Rv. Peru.
1 speciosus. „ Phlppn.
1 splendidulus. Sow. Ind. or.
1 squamatus. Gm. I. Zebu.
4 squamosus. „ Phlppn.
4 Vr. aurisiacus. „ „
3 Strangei Rv. Moret. B.
2 striatus. Müll. Britan.
1 subnodosus. Sow. Mexico.
3 subplicatus. „ I. Manil.
1 subrufus. Penn. Britan.
succineus = hyalinus.
1 sugillatus. Rv.
sulcatus = glaber.
1 sulphureus. Dkr. I. Viti.
1 superbus. Sow.
3 Swifti. Bern. Japon.
1 tegula. Wood. Sidney.
2 tenuigranosus. Rv.
2 testae. Biv. I. Sicil.
2 Vr. vitreus. Ch. M. med.
1 textilis. Rv.
2 tigrinus. Müll. Britan.
1 tigris. Lm. Phlppn.
1 tinctus. Rv. M. med.

Pecten.

1 Tissoti. Bern.
1 Tranquebaricus. Gm. Trqbr.
1 triradiatus. Rv.
undulatus = flexuosus.
4 unicolor. Lm. Phlppn.
1 ustulatus. Rv. Austrl.
1 varius. L. Europ.
1 Vr. citrinus. L. Molucc.
3 velutinus. Sow. Macass.
1 ventricosus. „ Columb.
1 Vr. aequisulcatus. Sow. Calforn.
1 vexillum. Rv. N. Cald.
virgo = glaber.
vitreus = testae.
1 Yessoensis. Jay. Castrix B.

873. Gen. Vola. Klein.

Syn. Pandora. Mhlfld.
„ Janira. Schmch.

aspera. Sow. N. Guinea.
bifida. Mke. N. Holl.
crebricostata. Mus Berol. China.
dentata. Sow. Columb. occ.
Erythraeensis. Sow. M. rubr.
excavata. Ant. China.
filosa. Rv. M. rubr.
fumata. „ Sidney.
fusca. Klein. Moret. B.
Jacobaea. L. Oc. atl.
laqueata. Sow. Calforn.
maxima. L. Oc. atl.
media. Lm. Ind. occ.
modesta. Rv. Moret. B.
multisulcata. Sow.
Nov-Zealandiae. Rv. N. Zeal.
pyxidata. Born. Phlppn.
similis. Lask. Britan.
Sinensis. Sow. China.
ziczac. L. Phlppn.

874. Gen. Amussium. Klein.

Syn. Pleuronectia. Sw.

Balloti. Bern. N. Cald.
Japonicum. Gm. Japon.
Laurentii. „ China.
Magellanicum. „ I. Terr.-nov.
oblitteratum. L. China.
pleuronectes. „ „
pseudamussium. Klein. Afric. occ.
tenui-costatum. Mighl. Amer.

Hinnites.

875. Gen. Hinnites. Defr.
Syn. Hinnita. Gray.

giganteus. Gray. Calforn.
sinuosus. L. Europ.

876. Gen. Hemipecten. Ad. et Rv.

Forbesianus. Ad. et Rv. Austrl.

149. Fam. **Radulidae.**

877. Gen. Lima. Brug.
Syn. Radula. Klein.
„ Limaria. Link.
„ Glaucion. Oken.

1. Sect. Lima. Brug.
2. „ Ctenoides. Klein.
3. „ Mantellum. Bolt.
4. „ Acesta. H. A. Ad.
5. „ Limatula. S. Wood.

3 angulata. Sow. N. Zeal.
3 Vr. orientalis. Ad. et Rv. N. Zeal.
3 arcuata. Sow. I. L. Hood.
3 Barbadensis. „ I. Barbad.
Braziliana = angulata.
5 bullata. Born. Phlppn
3 dentata. Sow.
5 elliptica. Jeffr. M. scand.
4 excavata. Ch. Norweg.
fasciata = inflata.
2 fragilis. Ch. Phlppn.
3 hians. Gm. Britan.
5 Japonica. A. Ad. Japon.
3 inflata. Lm. Europ.
3 Vr. fasciata. L. „
3 Loscombi. Leach. Britan.
1 multicostata. Sow. M. rubr.
orientalis = angulata.
1 paucicostata. Sow. Suez.
3 rotundata. „ M. med.
2 scabra. Born. Ind. occ.
3 simplex. Rob. I. Maurit.
1 squamosa. Lm. N. Zeal.
5 Strangei. Sow. Moret. B.
5 subauriculata. Mtg. Europ.
5 sulcata. Leach. I. Grönl.
2 tenera. Ch. Ind. or.
3 Zealandicum. Sow. N. Zeal.

878. Gen. Limea. Bronn.
Syn. Limaea. Gray.

Sarsi. Loven. Scandin.

150. Fam. **Spondylidae.**

879. Gen. Spondylus. L.
Syn. Podopsis. Lm.
„ Dianchora. Sow.
„ Pachytos. Defr.

aculeatus. Ch. M. rubr.
affinis. Rv. Phlppn.
albibarbatus. Rv. „
Americanus. Lm. I. Bermud.
Asiaticus. Ch. M. ind.
asperrimus. Sow. „
aurantius. Lm. Phlppn.
barbatus. Rv. „
basilicus. „
candidus. Lm I. L. Hood.
castus. Rv. Phlppn.
ciliatus. Brod. I. L. Hood.
coccineus. Lm. Oc. ind.
concavus. Dsh. I. Maurit.
corallinus. Lm.
costatus. „ M. rubr.
crassisquama. Lm. M. ind.
croceus. Ch. Molucc.
cruentus. Lschk. Japon.
Delesserti. Chenu. Oc. pacf.
digitatus. Sow. I. Bermud.
ducalis. Ch. Phlppn.
electrum. Rv. Ind. occ.
flabellum. „ Oc. ind.
gaederopus. L. M. med.
Gussoni. Cost. I. Sicil.
ictericus. Rv. I. Bermud.
imperialis. Chenu. China.
Lamarcki. „ M. ind.
Layardi. Rv. I. Ceyl.
leucacantha. Brod. La Plat.
limbatus. Sow. Mztln.
lingua-felis. Sow.
longitudinalis. Lm. Ind. occ.
microlepas. „ Oc. ind.
multimuricatus. Rv. Phlppn.
Nicobaricus. Ch. Nicob.
nudus. „ Phlppn.
ocellatus. Rv. „
Pacificus. „ I. L. Hood.
petroselinum. Sow, Phlppn.
pictorum. Ch. Mexico.
plurispinosus. Rv. Phlppn.
pollaceus. Ch. „
princeps. Brod. La Plat.
radians. Lm. I. Nicob.
radula. Rv. Mexico.
ramosus „ Ind. occ.
regius. L. I. Borneo.
rubicundus. Rv. Phlppn.
setiger. „ „

Lemna tetrica Hild
dehiscens Con

pondylus tenebrosus Roe
" foliaceus Chem
= multilamellatus Lam
nubeculus Roe
silvius Wood
calceifer

Plicatula novazelandiae Sc

Anomia stigilla Roe
patelliformis L
electus
striata Lov
aculeus Gld
liniatula Dall

Placunanomia australica Ro

Spondylus.

Sinensis. Sow. China.
tenuispinosus. „ I. Maurit.
unicolor. „ „
varians. „ Oc. pacf.
variegatus. Ch. Amboin.
varius. Lm. Oc. pacf.
Victoriae. Stbl. La Paz.
violaceus. Rv.
virgineus. „ Phlppn.
Wrightcanus. Cross. Austrl.
zonalis. Sow. Phlppn.

880. Gen. Plicatula. Lm.

aspera. I. Maurit.
Australis. Lm. Austrl.
Ceylanica. Sow. I. Ceyl.
cristata. Lm. I. Jam.
depressa. „ Ind. occ.
dubia. Hanl. I. Samar.
echinata. Dkr. Ind. or.
Essingtonensis. Sow. P. Essingt.
imbricata. Mke. Phlppn.
multiplicata. Dsh. I. Maurit.
muricata. A. Ad. Japon.
Nov-Zealandiae. Sow. N. Zeal.
penicillata. Crptr. Amer. b.
Philippinarum. Hanl. Phlppn.
ramosa. Lm. I. L. Hood.
simplex. Gld. China.

881. Gen. Pedum. Brug.

spondyloideum. Gm. M. rubr.

151. Fam. **Anomiidae.**

882. Gen. Anomia. L.

Syn. Echion. Poli.
„ Echinoderma. Poli
„ Fenestella. Bolt.
„ Lampades. Gevers.
„ Cepa. Humph.

1. Sect. Anomia. L.
2. „ Aenigma. Koch.
3. „ Patro. Gray.

1 Achaeus. Gray. Kurache.
1 aculeata. Müll. Amer. b.
1 adamas. Gray. I. L. Hood.
2 aenigmatica. Ant. Phlppn.
2 Vr. rosea. Gray. „
aspera = ephippium.
cepa = ephippium.
1 Chinensis. Phl. China.

Anomia.

2 corrugata. Koch. Phlppn.
1 costata. Rv.
electrica = ephippium.
3 elyros. Gray. P. Essingt.
1 ephippium. L. M. med.
1 Vr. aspera Phl. „
1 „ cepa. L. „
1 „ electrica. L. „
1 „ pectiniformis. Poli. „
1 „ squamula. L. „
1 Fidenas. Gray. Panam.
1 Humphreysiana. Rv.
1 lampe. Gray. La Paz.
1 laqueata. Rv.
1 Larbas. „ Payta.
1 lucerna. Rv.
2 naviformis. Jon. Phlppn.
1 nobilis. Rv. I. Sandw.
1 poecilus. Gray. Peru.
1 patellaris. Lm. N. York.
pectiniformis = ephippium.
1 Peruviana. Orb. Peru.
2 reticulata. Koch.
rosea = aenigmatica.
1 simplex. Orb. I. S. Thom.
squamula = ephippium.
1 Trochii. Orb.
1 Tyria. Rv. I. Sandw.
1 venusta. Phl. I. Grönl.

883. Gen. Placunanomia. Brod.

1. Sect. Pododesmus. Phl.
2. „ Monia. Gray.
Syn. Tedinia. „

1 abnormalis. Gray. Ind. occ.
2 Broderipi. „
1 Cumingi. Brod. Cost. Rica.
1 decipiens. Phl. Amer.
1 echinata. Brod. Ind. occ.
1 foliata. „ I. Muerte.
1 Harfordi. Rv. I. Mrtnq.
2 Jone. Gray. Sidney.
2 macroschisma. Dsh. Analaschk.
2 patelliformis. L. Europ.
1 rudis. Brod. Ind. occ.
1 spinosa. „
2 Zealandica. Rv. N. Zeal.

884. Gen. Placenta. Retz.

orbicularis. Retz. Ind. or.

885. Gen. Placuna. Soland.

panyracea. Lm. Phlppn.
sella. Gm. „

152. Fam. **Vulsellidae.**

886. Gen. Vulsella. Lm.

Syn. Reniella Sw.

corollata. I. Mayott.
crenulata. Rv. M. rubr.
hians. Lm. Oc. ind.
lingua-felis. Rv.
lingulata. Lm. Phlppn.
mytilina. „ M. rubr.
rudis. Rv. Austrl.
rugosa. Lm. M. rubr.
spongiarum. Lm. Phlppn.
Tasmanica. Rv. Tasman.

153. Fam. **Ostreidae.**

887. Gen. Ostrea. L.

Syn. Ostreum. Adans.
„ Amphidonta. Fschr.
„ Peloris. Poli.
„ Plagiostoma. Sow.

1. Sect. Ostrea. L.
2. „ Lopha. Bolt.

Syn. Alectryonia. Fschr.
„ Dendrostraea. Sw.

1 Adriatica. Lm. M. adr.
1 affinis. Sow. I. Maurit.
1 Algoensis. „ Algoa B.
1 auriculata. „ Japon.
1 Barclayana. „ I. Maurit.
1 bicolor. Hanl. Sengl.
borealis = rostrata.
1 Brasiliana. Lm. Brasil.
1 callochroa. Hanl. Chile.
1 cerata. Sow. I. Maurit.
2 Chemnitzi. Hanl. China.
1 Chiloënsis. Sow. I. Chiloë.
1 circumsuta. Gld. Massach.
1 cochlear. Poli. M. med.
1 Columbiensis. Hanl. Mztln.
1 concentrica. Val. Ind. or.
1 conchaphila. Crptr. Panam.
2 crenulifera. Sow. M. rubr.
1 crispa. Lanza. M. adr.
2 crista-galli. L. M. ind.
1 cristata. Born. I. de Fr.
1 Vr. depressa. Phil. I. Sicil.
2 cucullata. Born. I. Sumatr.
2 Vr. Forskali. Gm. M. rubr.
1 cymbaeformis Sow. Florida.
1 denselamellata. Lschk. Japon.
1 discoidea. Gld. I. Viti.
doridella = frons.

Ostrea.

2 dubia. Sow. I. Formos.
1 edulis. L. Europ.
1 elliptica. Lm. N. Holl.
1 excavata. „ „
2 folium. L. Amer. c.
Forskali = cucullata.
2 frons L. Ind. occ.
2 Vr. doridella. Lm. „
2 „ limacella. „ „
2 „ rubella. „ „
2 „ fusca. „ Ind. or.
1 gallus. Val. Payta.
gasar = prismatica.
1 glaucina. Lm. M. med.
2 glomerata. Gld. N. Zeal.
1 hippopus. Lm. Helgolnd.
2 hyotis. L. Oc ind.
2 imbricata. Lm. China.
2 inermis. Sow.
2 lactea. „ Molucc.
1 Lamarckiana. Relz.
1 lamellosa. Lischk. Japon.
1 lima. Sow. I. Sandw.
limacella = frons.
1 lurida. Crptr. Mztln.
1 margaritacea. Lm. Ind. or.
megodon = gallus.
2 Mexicana. Sow. Mexico.
2 mordax. Gld. Calforn.
1 multiradiata. Sow.
1 multistriata. Hanl.
1 mytiloides. Lm. Austrl.
2 nigromarginata. Sow. Arakan.
1 numisma. Lm. N. Holl.
1 ochracea. Sow. Mztln.
1 orbicularis. Gm. Africa.
1 palmipes. Sow. Phlppn.
2 palmula. L. Calforn.
1 parasitica. Gm. Gambia.
1 permollis. Sow.
1 pes-tigris. Hanl.
2 plicata. Ch. China.
1 Prevosti. Sow.
1 prismatica. Gray. Amer. c.
1 Vr. gasar. Adans.
1 quercinus. Sow.
1 reniformis. „ N. Zeal.
1 retusa Pse. I. Sandw.
1 rhizophorae. Gldg. Ind. occ.
1 rivularis. Gld. Nangask.
1 rosacea. Ch. I. L. Hood.
1 rostralis. Lm. Lisboa.
1 rostrata. Ch. N. York.
1 Vr. borealis. Lm. „
rubella = frons.
1 rufa. Lm. Americ.

Vulsella attenuata Rve

Ostrea viridescens Gray
tubercularis Lam
vitrea Pse
onoscrana Lam
serrata Pse
pulchana
laceratus Hanley
depressa.
palmensis
viridescens
rufoides Cpr
ankara Cpr

Terebratulina unguicula Cpr
Terebratella frontalis Pilsb
occidentalis
Lagueeus septuseus Sby.

Ostrea.

1 Sandwichensis. Sow. I. Sandw.
×2 Sinensis. Gm. China.
1 solida. Sow. Panam.
×1 spathulata. Lm. Africa.
1 spinosa. Quoy. I. Amboin.
2 spreta. Orb. Rio Jan.
1 subtrigona. Sow. Austrl.
2 Taliemowahnensis. Cross. China.
1 tulipa. Lm. Amer. c.
2 turbinata. „ M. rubr.
1 virescens. Ang. P. Jaks.
×1 Virginica. Gm. Amer. b.
1 vitrefacta. Sow. I. Maurit.

888. Gen. Gryphaea. Lm.

angulata. Lm. Lusitan.

VI. Cl. Brachiopoda.

154. Fam. **Terebratulidae.**

I. Subfam. *Terebratulinae.*

889. Gen. Terebratula. Lwd.

Syn. Epythiris. King.
„ Gryphus. Mhlfld.
„ Lampas. Humph.

Cubensis. Pourtl. I. Cuba.
Davidsoni.
Reevei.
uva. Brod. Guatem.
× vitrea. Gm. M. med.

890. Gen. Terebratulina. Orb.

anguosa. Rv. Japon.
angusta. Ad. et Rv. „
× caput-serpentis. L. Amer. b.
× Vr. septentrionalis. Couth. Massach.
Cumingi. Davids. China.
Floridensis. Pourtl. Florida.
Japonica. Sow. Japon.
radiata. Rv. I. Corea.
septentrionalis = caput-serpentis.

891. Gen. Waldheimia. King.

1. Sect. Waldheimia. „
2. „ Eudesia. King.

× Australis = flavescens.
1 Californica. Koch. Calforn.

Waldheimia.

1 caurina. Gld. Vancouv.
×1 cranium. Müll. M. bor.
1 dilatata. Lm. Magell.-S.
erythroleuca = picta.
×1 flavescens. Lm. M. aust.
1 Vr. Australis. Quoy. „
1 „ recurva. „ „
1 globosa. Lm. Calforn.
2 Grayi. Davids. I. Corea.
1 lagutus-rubella. Mrts. Hakodad.
1 lenticularis. Dsh. N. Zeal.
1 physema. Val. Coquimb.
1 picta. Ch. I. Java.
1 Vr. erythroleuca. Quoy. I. Tahiti.
recurva = flavescens.
1 septigera. Loven. M. septr.
1 venosa. Sol.

II. Subfam. *Magasinae.*

892. Gen. Terebratella. Orb.

Syn. Rhynchora. Dalm.
„ Delthyris. Mke.

1. Sect. Terebratella. Orb.
2. „ Waltonia. Davids.

Bouchardi. Davids.
Coreanica. Ad. et Rv. Hakod.
cruenta. Dillw. N. Zeal.
dorsata. Gm. Magell.-S.
flexuosa. King. Calforn.
inconspicua. Sow. C. b. sp.
Magellanica. Ch. Magell.-S.
Mariae. A. Ad. Japon.
Natalensis. Krss. Natal.
pulchella = sanguinea.
rubella. Sow. Bass. S.
× rubicunda. „ N. Zeal.
× sanguinea. Lm. Phlppn.
Vr. pulchella. Sow. I. Sandw.
Spitzbergensis. Davids. I. Spitzbg.
× transversa. Sow.
Zealandica. Dsh. N. Zeal.

893. Gen. Magas. Sow.

Cumingi. Gray. N. Zeal.

894. Gen. Bouchardia. Davids.

Cumingi. Davids. N. Zeal.
tulipa Blvll. Amer. m.
Vr. rosea. Humph. Rio Jan.

895. Gen. Agulhasia. Davids.

Davidsoni. Rv.

Megerlia.

896. Gen. Megerlia. King.

Syn. Kingena. Davids.
„ Ismenia. King.

X truncata. L. M. med.

897. Gen. Kraussia. Davids.

cognata. Davids. Afric. m.
Deshayesi. „ C. b. sp.
X Lamarckiana. „ Sidney.
pisum. Val. Natal.
X rubra. Pallas. Afric. mer.

898. Gen. Gwynia. King.

capsula. King. Weymth.

899. Gen. Morrisia. Davids.

X anomioides. Scach. M. med.

155. Fam. **Thecideidae.**

900. Gen. Argiope. Dlgchmp.

Syn. Megathyris. Orb.

1. Sect. Argiope. Dlgchmp.
2. „ Cistella. Gray.

2 cistellula. Wood. Britan.
2 cuneata. Riss. M. med.
1 Davidsoni. Rv. „
1 decollata. Ch. „
1 Vr. detruncata. Gm. „
2 Neapolitana. Scach. „
2 Vr. seminulum. Phl. M. adr.

901. Gen. Thecidea. Defr.

Syn. Thecidium. Sow

Mediterranea. Riss. M. med.

156. Fam. **Rhynchonellidae.**

902. Gen. Rhynchonella. Fschr.

Syn. Hypothyris. Phl.
„ Hemithyris. Orb.

X nigricans. Sow. N. Zeal.
X psittacea. Gm. Labrdr.
Woodwardi. Davids. Hakod.

157. Fam. **Orthisidae.**

903. Gen. Orthis. Dalm.

pera. Dalm.

158. Fam. **Craniidae.**

904. Gen. Crania. Retz.

Syn. Criopus. Poli.
„ Criopoderma. „
„ Cryopus. Dsh.
„ Orbicula. Cuv.
„ Discina. Turt.

X anomala. Müll. Norweg.
personata. Lm. M. med.

159. Fam. **Discinidae.**

Syn. Orbiculidae.

905. Gen. Discina. Lm.

Syn. Orbicula. Sow.
„ Orbiculoidea. Orb.
„ Schizotreta. Kutorg.

Antillarum. Orb. Portor.
X Cumingi. Brod. Amer. c.
laevis. Sow. Chile.
X lamellosa. Brod. Peru.
X stella. Gld. China.
strigata. Brod. Amer. c.
tenuis. Sow. Chile.

160. Fam. **Lingulidae.**

906. Gen. Lingula. Brug.

Syn. Pharetra. Bolt.
„ Aulonotreta. Kutorg.
„ Ligula. Cuv.

X albida. Hinds. Calforn.
X anatina. Lm. Phlppn.
Audebarti. Brod. Guayaq.
exusta. Rv. Moret. B.
hians. Sw. China.
hirundo. Rv. P. Curtis.
jaspidea. Sow. Japon.
X Murphyna. King. Moret. B.
ovalis. Rv. I. Sandw.
tumidula. „ Austrl.

Register.

Abida 158.
Abra 208.
Abralia 1.
Abretia 40.
Acanthina 20.
Acanthinula 121.
Acanthocardia 218.
Acanthochetes 103.
Acanthochites 103.
Acanthochiton 103.
Acanthochitus 103.
Acanthopleura 102.
Acanthoteuthis 1.
Acar 238.
Acardo 108.
Acave 122.
Acavus. Blvll. 122.
„ Mft. 123.
Acella 174.
Acephala 193.
Acera. A. Ad. 148.
„ Alb. 147.
„ Latrll. 107.
Acesta 244.
Achatina 147.
Achatinella 153.
Achatinellastrum 153.
Achatinidae 146.
Achatininae 146.
Achatinus 147.
Achatium 147.
Acicula. Hrtm. 178.
Acicula. Riss. 157.
Aciculacea 178.
Aciculina 16.
Acila 240.
Acione 39.
Acionea 39.
Aclis 44.
Acmaea 100.
Acme. Hrtm. 73.
„ „ 178.
Acmea 178.
Acostaea 233.
Acrilla 40.
Acroculia 80.
Acroloxus 178.
Acroeuxina 162.
Acrophaedusa 162.
Acrostoma 162.
Acrybia 36.
Actinaria 119.
Actinella 122.
Actinobulus 224.
Actita 80.
Aculea 76.
Acus 40.
Acusta 121.
Adacna 220.
Adamsia 14.
Adamsiella 185.
Adeorbis 88.
Adinus 15.
Admete 55.
Adrana 241.
Adspergillum 194.
Adula 234.
Aegista 121.
Aeglia 226.
Aegopis 116.
Aenigma 245.
Aerope 111.
Aetheria 233.
Aetheridae 233.
Africae 169.
Agalma 123.
Agaria 224.
Agaronia 21.
Agatha 44.
Agathirses 78.
Agathylla 162.
Agina 197.
Aglaja 122.
Agnatha 108.
Agraulina 157.
Agulhasia 247.
Aidone 26.
Akera 107.
Alaba 46.
Alaea 158.
Alasmodonta 231.
Alatus 51.
Albanica 162.
Albersia 123.
Albinaria 162.
Albula 37.
Alcadia 192.
Alcira 32.
Alcithoë 25.
Alcyna 92.
Alectryon 16.
Alectryonia 246.
Aletes 78.
Alexia 173.
Alia 32.
Alicula 107.
Alina 82.
Alinda 162.
Aloides 197.
Alopia 161.
Alsobia 157.
Aluco 57.
Alvania 74.
Alvearella 158.
Alycaeus 181.
Amaea 39.
Amalda 23.
Amalthea 80.
Amastra 153.
Amathina 80.
Amathis 43.
Amaura 38.
Amaurella 44.
Americanae 169.
Amesoda 217.
Ametrogephyrus 103.
Amiantis 210.
Amicula 103.
Ammonitella 121.
Ammonoceras 110.
Amnicola 71.
Ampelita 123.
Amphibina 169.
Amphibola 178.
Amphibolidae 178.

Amphibulima. Lm. 143.
„ „ 169.
Amphibulimus 143.
Amphibulina 143.
„ Hrtm. 169.
Amphichaena 202.
Amphidesma 208.
Amphidonta 246.
Amphidoxa 121.
Amphidromus 140.
Amphipeplea 174.
Amphiperas 55.
Amphiperasidae 55.
Amphiphyra 106.
Amphissa 14.
Amplexus 121.
Amphorella 157.
Ampulla 106.
Ampullacera 178.
Ampullaria. Lm. 75.
Ampullaria. Flmg. 36.
Ampullariidae 75.
Ampullarina 178.
Ampullarius 75.
Ampullaroides 75.
Ampullina 36.
Ampulloidea 75.
Amussium 243.
Amycla 32.
Amygdala 211.
Anachis 32.
Anadara 238.
Anadema 93.
Anaitis 213.
Anapa 209.
Anas 56.
Anatasia 73.
Anatina 198.
Anatinella 202.
Anatinidae 198.
Anatomus 47.
Anaulax 23.
Anaulus 184.
Anchistoma. H. Ad. 121.
„ Kob. 121.
Ancilla 23.
Ancillaria 23.
Ancistrocheirius 1.
Ancistroteuthis 1.
Anctus 143.
Anculosa 60.
Anculotus 60.
Ancylastrum 177.
Ancyle 79.
Ancylinae 177.
Ancylotus 60.
Ancylus 177.
Angaria 89.
Angarius 176.
Angasella 123.
Anguispira 119.
Angulus. Mhlfld. 203.
„ „ 177.
Angystoma 118.
Anisus 176.
Anna 8.
Anodon 231.
Anodonta 231.
Anodontia 222.
Anodontina 231.
Anoglypta 123.
Anoma 148.
Anomalocardia 238.
Anomia 245.
Anomiidae 245.
Anomphala 36.
Anonica 235.
Anostoma. Bk. 140.
„ Fschr. 118.
Anostomae 118.
Anostomella 158
Ansates 102.
Ansatis 102.
Ansulus 177.
Antalis 99.
Antalium 99.
Anthinus 140.
Apex 153.
Aphera 55.
Aplexa 176.
Aplexus 176.
Aplodon. Rfg. 121.
„ Spix 231.
Aplostoma 116.
Aplustra 105.
Aplustridae 105.
Aplustrum 105.
Aplysia 108.
Aplysiidae 108.
Apollon 13.
Apoma 148.
Aporrhais 52.
Appius 231.
Aquaria 194.
Aradasia 90.
Arauca 3.
Arca 237.
Archachatina 147.
Archelix 122.
Archipelagica 162.
Architectonica 46.
Archonta 1.
Arcidae 237.
Arcinae 237.
Arcinella. Phl. 196.
„ Schmch. 220.
Arcopagia 203.
Arctica 216.
Arctoe 214.
Arcularia 16.
Arenaria 208.
Arene 87.
Argina 239.
Argiope 248.
Argobuccinum 12.
Argonauta 1.
Argonautidae 1.
Argus 241.
Arianta 122.
Aricia 52.
Arinia 181.
Arionta 122.
Ariophanta 113.
Armenica 162.
Artemis 214.
Artemon 110.
Artopoja 52.
Arytaena 194.
Asa 214.
Asaphis 202.
Asiaticae 169.
Asmidia 216.
Asolene 75.
Aspa 13.
Aspastus 110.
Aspergillum 194.
Assiminia 74.
Assimininae 74.
Assula 107.
Astarte 224.
Astartidae 224.
Astraliinae 87.
Astralium. Link 87.
„ Phl. 87.
Astyris 32.
Ataxus 143.
Atilia 32.
Atlanta 3.
Atlantidae 3.
Atopa 121.
Atractus 6.
Atrina 237.
Atropis 189.
Attica 161.
Atys 107
Aulus 195.
Aulacochiton 102.
Aulacomya 233.
Aulica 25.
Aulonotreta 248.
Aulopoma 182.

Auricella 178.
Auricula. Lm. 173.
„ Sw. 140.
Auriculacea 171.
Auricularia 42.
Auriculea 172.
Auriculella 153.
Auriculidae 171.
Auriculina. Grtlp. 42.
„ Gray. 44.
Auriculinae 172.
Auriculus 173.
Auriformis 38.
Aurinia 25.
Auris. Humph. 38.
„ Klein 95.
„ Spix 140
Auriscalpium 198.
Ausoba 25.
Australicae 169.
Avicula 235.
Aviculidae 235.
Axina. Alb. 123.
„ Mörch. 138.
Axinaea 239.
Axinaeinae 239.
Axinoderma 239.
Axinopsis 223.
Axinus 222.
Azara 197.
Azarella 225.
Azeca 157.
Azecastrum 157.
Azor. Gray 196.
„ Leach. 202.

Babylonia 18.
Bacalia 66.
Bacula 45.
Baikalia 72.
Balantium 2.
Balaea 161.
Balcis 44.
Balea 161
Baleastra 161.
Balia 161.
Banatica 162.
Bankia 194.
Bankivia 92.
Baphia 231.
Barbala 231.
Barbata 231.
Barbatia 238.
Bariosta 225.
Barleia 73.
Barnea 193.
Barnia 193.
Bartellettia 233.
Basistoma 65.
Batillaria 58.
Batillus 86.
Batissa 217.
Beguania 222.
Beguina 225.
Bela 8.
Belgrandia 72.
Bembicium 68.
Benedictia 70.
Benedictiinae 70.
Bensonia. Pfr. 113.
„ Cantr. 70.
Berendtia 147.
Berendtinae 147.
Berpolis 232.
Berthella 108.
Bezoardica 35.
Biapholius 196.
Bicatillus 79.
Biconia 79.
Bifrontia 47.
Bigibbosa 162.
Binneya 142.
Binodata 162.
Binovoluta 55.
Birostra 55.
Birostris 55
Bithynia 70.
Bithyniinae 70.
Bitorquata 162.
Bittium 58.
Bivonia 78.
Blainvillia 200.
Blandia 190.
Blanfordia 179.
Blauneria 173.
Böttgeria 162.
Bolania 181.
Bolma 87.
Boltenia 109.
Bombyxinus 69.
Bonellia 45.
Bontia 198
Bornia 223.
Borus 140.
Bostryx 143.
Botula 235.
Bouchardia 247.
Bourciera 189.
Bourcierea 189.
Boysia 158.
Brachiopoda 247.
Brachydontes 234.
Brachypodella 148.
Brachypodisca 148.
Brachypus 148.
Brachyspira 169.
Brachytoma 8.
Bradybaena 121.
Brechites 194.
Brephulus 150.
Brochina 77.
Brochus 77.
Broderipia 95.
Brontes 3.
Brownia 3.
Bryopa 194.
Bucardiidae 220.
Bucardium. Gray. 218.
„ Mhlfld. 220.
Buccardium 218.
Buccinanops 15.
Buccinella 55.
Buccinidae 14.
Buccinopsis 7.
Buccinulus 105.
Buccinum 14.
Buccodes 194.
Buckleyia 182.
Bufo 13.
Bulbus. Humph 21.
„ Brown 36.
Bulgarica 162.
Bulimella 153.
Bulimidae 140.
Bulimina 150.
Buliminidae 150.
Buliminus 150.
Bulimnea 174.
Bulimulidae 142.
Bulimulus. Leach. 143.
„ Riss. 150.
„ Wood. 156.
Bulimus 140.
Bulinus 176.
Bulla. Klein 106.
„ Sw. 107.
Bullaca. Lm. 107.
„ Roiss. 107.
Bullaeidae 107.
Bullea 106.
Bullearius 106.
Bullia 15.
Bulliana 15.
Bullidae 106.
Bullina. Blvll. 106.
„ Fer. 105.
Bullinula 105.
Bullus 106.
Bursa 13.
Busycon 6.
Butor 198.

Byssanodonta 230.
Byssoarca 237.
Byssodonta 230.
Byssomya 196.
Byssonia 198.
Bythinella 72.
Bythinia 70.

Cabestana 12.
Cacophona 201.
Cadium 36.
Cadulus 100.
Caecalium 77.
Caecella 202.
Caecidae 77.
Caecilianella 157.
Caecilioïdes 157.
Caecum 77.
Caelogonia 235.
Caesia 16.
Calcar 87.
Calcarella 2.
Calcarina 118.
Calceola 231.
Calcinella 208.
Caldwellia 116.
Caledoniella 80.
Callia 184.
Callianax 21.
Callicochlias 138.
Callina 122.
Calliostoma 91.
Callipara 25.
Calliscapha 232.
Callista 210.
Callistoderma 199.
Callistomus 91.
Callithea 26.
Callitriche 233.
Callitrichoderma 233.
Calloarca 238.
Callochiton 102.
Callonia 148.
Callopoma 86.
Callocochlia 138.
Calocochlia 138.
Calopodium 199.
Calpurna 55.
Calpurnus 55.
Calycia 146.
Calyculina 217.
Calypeopsis 79.
Calyptra 79.
Calyptraea 79.
Calyptraeidae 79.
Calyptria 79.
Calyptrus 79.
Camaena 123.
Camena 123.
Camillus 56.
Caminata 96.
Camitia 88.
Campeloma 70.
Camptoceros 175.
Camptonyx 171.
Campulotus. Guett. 21.
„ „ 78.
Campylaea 122.
Campylotus 78.
Canalis 99.
Canarium 51.
Cancellaria 55.
Cancellariidae 55.
Cancellarius 55.
Cancilla 26.
Candidula 121.
Canidia 65.
Canistrum. A. Ad. 140.
„ Mörch. 138
Cantarus 122.
Canthapleura 102.
Canthareus 122.
Cantharidus 92.
Cantharis 92.
Cantharius 92.
Canthorbis 87.
Canthyria 226.
Capisterium 201.
Caprinus 123.
Capsa 207.
Capsella. Dsh. 203.
„ Gray 206.
Capsula 202.
Capulus 80.
Caracolina 121.
Caracolla 122.
Caracollina 121.
Caracolus 123.
Carassa 172.
Cardia 216.
Cardiidae 218.
Cardilia 220.
Cardinalia 89.
Cardiocardites 224.
Cardiola 224.
Cardissa 219.
Cardita 224.
Carditella 225.
Cardium 218.
Carelia 147.
Carinaria 3.
Carinatae 122.
Carinea 55.
Carinella 153.
Carinidea 89.
Carinifex 176.
Carinigera 162.
Carocolla 123.
Carthusiana 121.
Caryatis 210.
Carychium 173.
Caryodes 150.
Caseolus 122.
Casmaria 35.
Cassida. L. 51.
„ Humph. 35.
„ Lang. 36.
Cassidaria 35.
Cassidea. Brug. 35.
„ Link 35.
„ Sw. 35.
Cassididae 35
Cassidula 172.
Cassidulus. Berth. 172.
„ Hunph 6.
Cassis 35.
Casta 148.
Castalia 233.
Cataulus 184.
Catillus 84.
Catinella 169.
Catinus 172.
Caucasica 162.
Caulinia 1.
Cavolinia 1.
Cecilioides 157.
Cecina 189.
Cemoria 98.
Centronotus 3.
Cepa 245.
Cepaea 122.
Cephalopoda 1.
Cepolis 123.
Cepolum 123.
Cerastoderma 218.
Cerastoma 3.
Cerastus 150.
Ceratia 74.
Ceratisolen 195.
Ceratodes 75.
Cerceis 221.
Ceres 193.
Cerigana 162.
Cerion 161.
Ceriphasia 60.
Cerithidea 59.
Cerithiidae 56.
Cerithiinae 56.
Cerithiopsidae 46.
Cerithiopsis 46.
Cerithium 56.

Cernina 36.
Ceronia 209.
Ceropsis 235.
Chaena 194.
Chaetopleura 102.
Chama. L. 220.
„ Mart. 221.
Chamaepholas 196.
Chamelaea 213.
Chametrachaea 221.
Chametrachaeidae 221.
Chamidae 220
Chamostrea 199.
Charadrobia 158.
Charax 181.
Charis 140.
Charonia 12.
Charopa 119.
Charpentieria 162.
Chascax 6.
Cheilotrema 122.
Cheletropis 2.
Chelidonura 107.
Chelinotus 36.
Chelyconus 47.
Chemnitzia 43.
Chenopus 52.
Chernites 82.
Chersina 146.
Chersomitra 109.
Chicoreus 3.
Chilina 173.
Chilonopsis 140.
Chilostoma. Fer. 122.
„ Fitzgr. 121.
Chilotrema 122.
Chilotygma 23.
Chimaera 237.
Chion 206.
Chione. Scop. 206.
„ Mhlfld. 213.
Chironia 223.
Chiroteuthidae 1.
Chiroteuthis 1.
Chiton 102.
Chitonacea 102.
Chitonella 103.
Chitonellus 103.
Chitonidae 102.
Chitoniscus 103.
Chittya 179.
Chlamys 241.
Chloraea 123.
Chloritis 123
Chloromya 233.
Chlorostoma 93.
Choanomphalus 75.
Choanopoma 185.
Chondrella 192.
Chondrina 158.
Chondrophora 1.
Chondropoma 187.
Chondrosepia 1.
Chondrula 150.
Chondrus. Cuv. 150.
„ Hrtm. 158
Choristodon 216.
Choristoma 179.
Chorus 18.
Chromatocochlias 138.
Chromocochlea 138.
Chromocochlias 138.
Chrysallida 43.
Chrysallis 138.
Chrysame 26.
Chrysodomus 6.
Chrysostoma 88.
Cibota. Brown. 84.
„ Brown. 237.
Cidaris. Ch. 86.
„ Sw. 86.
Ciliella. 121.
Cimber. 84.
Cinctodonta 198.
Cingula 73.
Cingulina 44.
Cionella 157.
Cionellidae 156.
Circe 211.
Circinaria 121.
Cirsotrema 39.
Cistella 248.
Cistula 187.
Cistulea 187.
Cithara 35.
Cittarium 89.
Cladopoda 78.
Clanculus 90.
Clangulus 90.
Clathrodon 201.
Clathrus 39.
Clausaria 194.
Clausila 161.
Clausilia 161.
Clausiliastra 161.
Clausilina 161.
Clausina 222.
Clava. Fabr. 25.
„ Humph. 56.
Clavagella 194.
Clavator 156.
Clavatula 8.
Clavella 7.
Clavellithes 7.
Clavicantha 8.
Clavus 8.
Clea 65.
Cleanthus 108.
Cleidothaerus 199.
Clementia 215.
Cleodora 2.
Cleopatra 70.
Clepsydra 194.
Clio 2.
Clionella 10.
Clithon 82.
Cliton 82.
Cloissonaria 194.
Clostophis 181.
Clotho. Bast. 222.
„ Fauj. 196.
Clypeolum 82.
Clypeus 101.
Clypidella 96.
Clypidina 98.
Cobresia 112.
Coccinella 54.
Cochlea 122.
Cochlearia 80.
Cochlicella 122.
Cochlicellus 122.
Cochlicopa. Moq. Td. 157.
„ Stimps. 71.
„ Fer. 109.
Cochlidium 6.
Cochlodesma 198.
Cochlodinae 148.
Cochlodon 158.
Cochlodonta 158.
Cochlodryas 138.
Cochlohydra 169.
Cochlostila 138.
Cochlostyla 138.
Cochlycopa 109.
Codakia 221.
Coelatura 122.
Coeliaxis 161.
Coelocentrum 148.
Coelopoma 180.
Coenatoria 122.
Coilostele 173.
Colina 58.
Collonia 86.
Colobus 148.
Colubraria 12.
Columba 233.
Columbarium 8.
Columbella 32.
Columbellidae 32.
Columbus 32.
Columna 147.

Columplica 123.
Colus. Bolt. 23.
„ Humph. 7.
Cominella 14.
Complanaria 231.
Conchifera 193.
Conchilium 51.
Concholepas. Lm. 20.
„ Klein. 80.
Conchopatella 20.
Conchulus 20.
Conchylium 55.
Concinna 75.
Conella 32.
Congeria 235.
Coniclus 140.
Conidae 47.
Conidea 32.
Conohelix 30.
Conopleura 8.
Conovula 171.
Conovulum 171.
Conovulus 171.
Conradia 68.
Constantia 43.
Conulema 118.
Conulus. Fitzgr. 116.
„ Rfq. 47.
Conus 47.
Cookia 87
Cooperella 205
Coptocheilus 183.
Cor 219.
Corallioba 21.
Coralliophaga 215.
Coralliophila 21.
Coralliophilidae 21.
Corasia 123.
Corbicula 216.
Corbis 222.
Corbula 197.
Corbulidae 197.
Corbulomya 197.
Corculum 219.
Cordula 218.
Corephium 102.
Coretus 176.
Corilla 121.
Coriocella 36.
Cornea 217.
Corneocyclas 217.
Corneola 122.
Cornuoides 77.
Corona Alb. 146.
„ Rclz. 82.
Coronaria 122.
Coronaxis 47.
Corrugata 162.
Coryda 122.
Costellaria 26.
Couthoyia 68.
Cranchia 1.
Cranchiadae 1.
Crania 248.
Craniidae 248.
Craniolithes 248.
Cranopsis 98.
Craspedaria 122.
Craspedochiton 102.
Craspedodonta 231.
Craspedopoma 181.
Craspedotropis 182.
Craspedotus 90.
Crassatella 224.
Crassatellidae 224.
Crassina 224.
Crassispira 8.
Craticula 158.
Cremides 96.
Cremnobates 68.
Crenatula 237.
Crenea Alb. 121.
„ Paiv. 122.
Crenella 234.
Crenellinae 234.
Crenodonta 226.
Crepidula 80.
Crepidulus 80.
Crepipatella 80.
Creseis 2.
Cretica 162.
Criopoderma 248
Criopus 248.
Crisia 2.
Crista 211.
Cristaria 231.
Cristataria 162.
Cronia 18.
Crossea 44.
Crucibulum 79.
Cryopus 248.
Crypta 80.
Cryptaxis 122.
Cryptella 170.
Cryptocella 36.
Cryptoconchus 103.
Cryptodon 202.
„ Turt. 222.
Cryptogramma 213.
Cryptochiton 103.
Cryptomya 197.
Cryptomphalus 122.
Cryptophthalmus 107.
Cryptoplax 103.
Cryptosoma 112.
Cryptospira 30.
Cryptothyra 36.
Cryptospira 30.
Cryptostoma 38.
„ 38.
Cryptothyra 36.
Crystallus 116.
Crystallinae 116.
Ctenocardia 220.
Ctenoconcha 241.
Ctenoides 244.
Ctenopoma 185.
Cucullaea 239.
Cucullus 47.
Cucumaria 226.
Cultellus. Schmch. 195.
„ Sow. 201.
Cuma 20.
Cumingia 208.
Cuneus. Mhlfld. 211.
„ Dacost. 206.
Cunicula 225.
Cuspidaria 199.
Cuvieria 2.
Cyamium 223.
Cyane 193.
Cyanocyclas 216.
Cyathodonta 198.
Cyathopoma 179.
Cycladina 223
Cyclas. Brug. 217.
„ Klein 221.
„ Link 216.
Cyclemis 173.
Cyclina. Gray. 2.
„ Dsh. 215.
Cyclocantha 87.
Cyclodoma 123.
Cyclodontina 140.
Cyclodontinae 110.
Cyclomorpha 189.
Cyclonassa 18.
Cyclophorea 181.
Cyclophorus 182.
Cyclops 18.
Cyclopsidae 18.
Cyclostoma. Lm. 179.
„ Oken. 69.
„ Schmch. 39.
Cyclostomacea 179.
Cyclostomea 186.
Cyclostomus 186.
Cyclostrema. Flmg. 74.
„ Marr. 88.
Cyclosurus 180.
Cyclotea 179.

Cyclotopsis 185.
Cyclotus 179.
Cycria 1.
Cylichna 105.
Cylichnidae 105.
Cylichnidia 157.
Cylinder 47.
Cylindra 26.
Cylindrella. Sow. 47.
„ Pfr. 148.
Cylindrellidae 148.
Cylindrina 156.
Cylindrobulla 107.
Cylindrophaedusa 162.
Cylindrus. Breyn. 21.
„ Fitzgr. 150.
„ Pfr. 150.
Cyllene 15.
Cymatium. Bolt 12.
„ Link 24.
Cymba 25.
Cymbiola 25.
Cymbium. Klein 25.
„ Latrll. 106.
Cymbula 101.
Cymbulia 2.
Cymbulidae 2.
Cynisca 88.
Cynodona 25.
Cyphoma 55.
Cyphus 194.
Cypraea 52.
Cypraearius 52.
Cypraedia 52.
Cypraeella 55.
Cypraeidae 52.
Cypraeova 52.
Cypraeovula 52.
Cypraeovulum 52.
Cypreovula 52.
Cypriarius 52.
Cypricardia 215.
Cypricia 202.
Cyprina 216.
Cyprinidae 216.
Cyprogenia 226.
Cyrachaea 221.
Cyrena 216.
Cyrenastrum 217.
Cyrenella 218.
Cyrenidae 216.
Cyrenocylcas 216.
Cyrenodonta 218.
Cyrenoida 218.
Cyrenoides 218.
Cyrenoididae 218.
Cyrilla 240.
Cyrtodaria 196.
Cyrtopinna 237.
Cyrtosolen 196.
Cyrtulus 7.
Cysticopsis 121.
Cythara 11.
Cytherea 200.
Cythna 46.

Dactylidia 21.
Dactylina 193.
Dactylus. Humph 30.
„ Klein 21.
„ Schmch. 105.
Daedalochila 121.
Dalacia 237.
Dalmatica 162.
Damalis 231.
Daphne 237.
Daphnella 11.
Daphneoderma 237.
Darina 201.
Dascinus 99.
Daudebardia 108.
Davila 209.
Decadopecten 241.
Decapoda 1
Defrancia 10
Defranciinae 10.
Delima 161.
Delomphalus 119.
Delphinoidea 88.
Delphinula 89.
Delphinulus 89.
Delthyris 247.
Dendroconus 47.
Dendropoma 78.
Dendrostraea 246.
Dentale 99
Dentaliidae 99.
Dentaliopsis 99.
Dentalis 99.
Dentalium 99.
Dentellaria 123.
Dentipecten 241.
Deridobranchus 95.
Deshayesia 36.
Desmarestia 70.
Desmoulea 15.
Dexiogyra 158.
Diacria 2.
Diadema 180.
Diadora 98.
Diala 46.
Dialeuca 122.
Dianchora 244.
Diancta 181.
Dianisotis 231.
Diaphana 106.
Diaphera 110.
Diaphora 110.
Diastropha 176.
Dibaphus 51.
Dibothrion 121.
Didacna 220.
Didonta 196.
Dierama 116
Digitata 52.
Dilataria 162.
Diloma 91.
Dinia 107.
Diodonta. Dsh. 206.
„ Hrtm. 161.
Dione 210.
Dioryx 181.
Diplodon 226.
Diplodonta 222.
Diplommatina 181.
Diplommatinacea 181.
Diplomphalus 111.
Diplopoma 185.
Diplothyra 194.
Dipsaccus 23.
Dipsas 231.
Dipsax 231.
Discartemon 110.
Dischides 99
Discina 248.
Discinidae 248.
Discodoma 123.
Discohelix 47.
Discoides 108.
Discula 122.
Discus. Alb. 118.
„ Fitzgr. 119.
„ Hldm. 177.
Dispotaea 79.
Distorsio 13.
Distortrix 13.
Dithalamia 235.
Ditremaria 98.
Ditropis 182.
Dolabella 108.
Dolabrifera 108.
Doliidae 36.
Dolium 36.
Dombeya 173.
Donaciarius 206
Donacilla. Gray. 203.
„ Lm. 209.
Donacina. Blvll. 209.
„ Fer. 207.
Donacinae 206.
Donax 206.

Dorcasia 123.
Dorsanum 15.
Doryssa 61.
Dosinia. Gray. 206.
„ Scop. 214.
Dosiniinae 214.
Dostia 82.
Draparnaudia 123.
Drepanostoma 121.
Dreyssena 235.
Dreyssenidae 235.
Drillia 8.
Drupa 19.
Drymaeus 143.
Dryptus 140.
Dunkeria 43.
Durgella 113.
Dybowskia 72.
Dysnomia 226.

Eastonia 201.
Eatoniella 69.
Ebala 44.
Eburna 18.
Eburnella 153.
Echinella 67.
Echinoderma 245.
Echinora 35.
Echion 245.
Ectophthalma 179.
Edentulina 110.
Edriophthalma 96.
Edusa 116.
Egaea 80.
Egana 162.
Egeria. Lea 206.
„ Roissy 208.
Egeta 216.
Eglisia 76.
Eione 16.
Elara 84.
Elasmatina 158.
Elea 82.
Electra 156.
Electrina 189.
Elenchus 92.
Elisma 122.
Elizia 203.
Elliptio 225.
Elma 110.
Elona 122.
Elusa 43.
Emarginula 98.
Emarginulus 98.
Embla 199.
Emericia 70.
Emericiinae 70.
Ena 150.
Enaeta 25.
Endodonta 119.
Engina 32.
Enida 94.
Ennea 110.
Enneastrum 110.
Enocephalus 235.
Enoplochiton 102.
Enoploteuthis 1.
Ensatella 195.
Ensis 195.
Entale 99.
Entalis 99.
Entalium 99.
Entoconchus 46.
Entodesma 198.
Epheria 68.
Epidromus 12.
Epigrammophora 122.
Epiphragmophora 122.
Episphylla 173.
Epistyla 118.
Epistylia 110.
Epithyris 247.
Epitonium 76.
Epona 54.
Erato 31.
Eremina 122.
Eremophila 122.
Erepta 123.
Erjavecia 162.
Erigone 123.
Erinna. A. Ad. 174.
„ Mörch. 122.
Erodina 197.
Ersina 35.
Eruca. Sw. 158.
„ Tournf. 101.
Ervilia 209.
Erycina. Lm. 208.
„ Rclz. 223.
Eryma 158.
Erythraea 52.
Eryx 209.
Esmia 108.
Ethalia 88.
Eucalodinae 147.
Eucalodium 148.
Eucampe 107.
Eucampylaea 122.
Eucaryum 37.
Eucharis 199.
Euchelus 90.
Euclia 55.
Euclista 162.
Eucaryum 37.
Eucore 150.
Eudesia 247.
Eudioptus 143.
Eudora 88.
Eudoxochiton 102.
Eudoxus 138.
Euferussaccia 157.
Eugenia 123.
Euglesia 218.
Euhyalina 116.
Eulima 44.
Eulimella 44.
Eulimidae 44.
Eulota 121.
Euomphalus 47.
Euparypha 121.
Eupera 218.
Euphaedusa 162.
Euphemia 121.
Euphira 232.
Euplacostylus 140.
Euplaxiphora 103.
Euplecta 113.
Eupleura 13.
Euptychia 182.
Eupupina 184.
Euromphala 119.
Europaeae 169.
Eurybia 2.
Eurybidae 2.
Eurycampta 122.
Eurycratera. Bk. 123.
Eurynia 225.
Euryomphala 119.
Eurypus 113.
Eurystoma 122.
Euryta 40.
Eurytus 140.
Euspira 36.
Euspiraxis 156.
Eustreptaxis 110.
Euthria 7.
Eutropia 85.
Eutropiinae 85.
Euxina 162.
Evalea 45.
Evarne 8.
Exoleta 214.

Fabulina 203.
Fadyenia 190.
Farcimen 183.
Fasciolaria 23.
Fasciolariidae 23.
Fastigiella 56.
Faula 158.
Felan 222.

Felania 222.
Fenella 45.
Fenestella 245.
Ferussaccia 157.
Ficula 36.
Ficus 36.
Fidenas 1.
Filosa 162.
Filumna 162.
Fimbria 222.
Finella 45
Firolidae 3.
Fischeria 207.
Fissurella 96.
Eissurellidae 96.
Fissurellidaea 98.
Fissurellus 96.
Fissuridea 96.
Fistula 195.
Fistulana 194.
Fluminicola 71.
Fluminicolinae 71.
Foëgia 194.
Folliculus 157.
Formosana 162.
Fornax 86.
Forscalia 94.
Fossar 68.
Fossarina 44.
Fossarus 68.
Fragella 90.
Fragilia 206.
Fragum 220.
Frauenfeldtia 72.
Frickella 153.
Fruticicola. Hrtm. 121.
Fruticocampylaea 121.
Fulgur 6.
Fulguraria 25.
Fulvia 219.
Furcella 194.
Fusillus 157.
Fusinae 6.
Fusinus 7.
Fusulus. Fitzgr. 161.
„ Vest. 162.
Fusus 7.

Gadinia 101.
Gadiniadae 101.
Gaeotis 142.
Gafrarium 222.
Gaimardia 235.
Galateola 208.
Galathea 208.
Galaxias 123.
Galba 174.
Galea 36.
Galeata 162.
Galeodea 35.
Galeomma 223.
Galeommidae 223.
Galericulum 36.
Galerita 80.
Galerus 79.
Galileja 218.
Gallinula 51.
Gari 202.
Garnieria 162.
Gasteropoda 3.
Gastrana 206.
Gastridia 20.
Gastridium 20.
Gastrochaena 194.
Gastrochaenidae 194.
Gastrodonta. Alb 117.
„ Lowe 158.
Gastroplax 108.
Gatan 202.
Geloina 216.
Gemma 213
Gemmula 8.
Gena 95.
Genota 8.
Genuinae 122.
Geomelania 179.
Geomitra 122.
Georissa 192.
Georissea 192.
Georissinae 192.
Geostilbia 157.
Geotrochus 123.
Geovula 173.
Gibberula 30.
Gibbium 92.
Gibbula. Riss. 93.
„ Böttg. 161.
Gibbulina. Bk. 111.
„ Drouet. 158.
Gibbus 111.
Gillia 71.
Glabaris 231.
Glabella 30.
Gladius 52.
Glandina 109.
Glans 225.
Glaphyra 121.
Glaucion 244.
Glauconella 107.
Glauconome 216.
Glauconomyidae 216.
Glaucus 235.
Glessula 156.
Globularia 36.
Globulinus 143.
Globulus. Sow. 36.
„ Schmch. 88.
Globus 220.
Glochidium 231.
Glossoderma 220.
Glycimeridae 196.
Glycimeris. Lm. 196.
„ Schmch. 196.
„ Humph 239.
Glyptophysa 175.
Glyptostoma 121.
Gnathodon 201.
Gnathophora 111.
Godlewskia 72.
Gomphina 213.
Gonatus 1.
Gongylostoma 148.
Goniclis 101.
Gonidomus 111
Goniostoma 140.
Goniostomus 140.
Gonodon 150.
Gonospira. Alb. 110.
„ Sw. 111.
Gonostoma Alb. 116.
„ Held 121.
„ Mhlfld. 73.
Gonyodiscus 119.
Gonyostomus 140.
Goodallia 224.
Gottoina 68.
Gouldia 224.
Graciliaria 162.
Graja 162.
Granaria 158.
Gryphaea 247.
Gryphus 247.
Guestieria 116.
Guettera 194.
Guilfordia 87.
Gulella 110.
Gulnaria 174.
Gundlachia 178.
Guppya 111.
Gutturnium 12.
Gwynia 248.
Gymnoplax 102.
Gyraulus 176.
Gyrina 13.
Gyriscus 68.
Gyrorbis 75.
Gyrotoma 60.

Habroconus 116.
Hadra 123.
Hainesia 183.

Halia 52.
Haliotidae 95.
Haliotidarius 95.
Haliotidea. Humph. 95.
„ Sw. 79.
Haliotis. Ad. 38.
„ L. 95.
Hamadryas 143.
Haminea 106.
Hapalus 111.
Hargravesia 184.
Harpa 35.
Harpago 52.
Harpalis 35.
Harparia 35.
Harpidae 35.
Harpula 25.
Harvella 200.
Hastula 40
Hatasia 193.
Hatina 78
Haustator 76.
Haustellaria 3.
Haustellum 3.
Hebra 16.
Hecuba 206.
Helcion 101.
Heliacus 46.
Helicacea 121.
Helicarion 112.
Helicea 108.
Helicella. Bk. 116.
„ Fer. 121.
„ Moq. Td. 121
„ Sw. 123.
Helicigona. Moq Td. 122.
„ Risso 122.
Helicina Lm. 190.
„ Gray 88.
Helicinacea 189.
Helicinea 190.
Helicobulimus. Bnd. 138.
Helicodes 116.
Helicodiscus 117.
Helicodonta 121.
Helicogena 122.
Helicogona 122.
Helicoidea 111.
Helicolimax. Fer. 108.
„ „ 112.
Helicomanes 121.
Helicomelas 122.
Heliconoides 2.
Helicophanta. Fer. 108.
„ Bk. 123.
Helicopsis. Bk 113.
„ Ftzgr. 121.
Helicostyla 138.
Helicter 153.
Helicteres 153.
Heliomanes 121.
Helisiga 169.
Helisoma 176.
Helix 121.
Hellenica 162.
Hemicardia 219.
Hemicardium 219.
Hemicycla 122.
Hemicyclonosta 220.
Hemicyclostoma 190.
Hemifusus 6.
Hemilastena 231.
Hemimactra 200.
Hemiodon 231.
Hemipecten 244.
Hemiphaedusa 162.
Hemiplecta 113
Hemisinus 65.
Hemistomia 74.
Hemitapes 211.
Hemithalamus 177.
Hemithyris 248.
Hemitoma 98.
Hemitrochus 123.
Hemphillia 171.
Heptadactylus 52.
Hercoles 87.
Herilla 161.
Hermes 47.
Heterocardia 202.
Heterocyclus 180.
Heterodonax 206.
Heterofusus 2.
Heteropoda 2.
Heterostoma 122.
Hiatella. Brown 198.
„ Dacost. 223.
„ Daud. 196.
Hiatula. Moder. 203.
„ Sw. 21.
Hima 16.
Himantopoda 236.
Hindsia 15.
Hinea 68.
Hinnita 244.
Hinnites 244.
Hippagus 237.
Hippochaeta 236.
Hipponyx 80.
Hippopus 221.
Hirundinella 107.
Hispidella 121.
Histricella 122.
Histrio 122.
Holcostoma 69.
Holospira 147.
Homala 203.
Homalocantha 3.
Homalonyx 169.
Homomya 196.
Homorus 147.
Hormomya 233.
Huttonella 110.
Hyala 69.
Hyalaea 1.
Hyalidae 1.
Hyalimax 170.
Hyalina. Alb. 116.
„ Fer. 116.
„ Moq. Td. 112.
„ Schmch 32.
„ Stud. 112.
Hyalinae 116.
Hyalinia 116.
Hyalopsis 184.
Hyalosagda 117.
Hybocystis 181.
Hydastes 157.
Hydatina 105.
Hydrobia 71.
Hydrobiinae 71.
Hygromanes 121.
Hygromia 121.
Hypanis 220.
Hypnophila 157.
Hypogaea 195.
Hypogaeoderma 195.
Hypogella 195.
Hypoma 158.
Hypothyris 248.
Hypotrema 158.
Hypselia 157.
Hypselostoma 158.
Hypselostyla 138.
Hyria 233.
Hyridella 225.
Hyriopsis 233.
Hystricella 122.
Hystrix 35.

Jacosta. Gray 121.
Jacra 208.
Jamaicia 185.
Jaminia. Risso 150.
Janacus 80.
Janella 45.
Janira. Alb. 123.
„ Schmch. 243.
Janthina 2.
Janthinae 2.
Janulus 119.

Japonia 189.
Jataronus 220.
Iberus. Mft. 122.
„ H. A. Ad. 118.
Icarus 107.
Ida 173.
Idolum 111.
Idothea 222.
Idyla 162.
Jeanneretia 121.
Jeffreysia 69.
Jeranea 23.
Jerdonia 182.
Jesonia 225.
Ilaira 87.
Imbricaria 30.
Imperator 87.
Index 162.
Infundibularia 158
Infundibulum. Mft. 89.
„ Orb. 79.
„ Sow. 79.
Ino 58.
Inoperculata 108.
Interstriata 162.
Jo 60.
Jodes 2.
Jolaea 43.
Jole 43.
Jopas 18.
Jothia 101.
Jouannetia 193.
Iphigenia 207.
Iphinoe 56.
Iridea 226.
Iridina 232.
Iridinae 232.
Irus. H. Ad. 121.
„ Oken 215.
„ Lowe 122.
Isabellaria 162.
Isanda 88.
Isapis 68.
Isara 26.
Isarcha 202.
Ischnochiton 102.
Ischnoradsia 102.
Isidora 176.
Ismenia 248.
Isocardia. Lm. 220.
„ Oken 219.
Isocardiidae 220.
Isognomon 236.
Isognomostoma 121.
Isognomum 236.
Isomeria 123.
Ispidula 21.
Isselia 69.
Isthmia 158.
Itala 161.
Juga 60.
Julienia 71.

Kaliella 118.
Kanilla 105.
Katelysia 212.
Katharina 103
Katostoma 122.
Kelaeno 1.
Kellia 223.
Kelliella 223.
Kidderia 235.
Kingena 248.
Kraussia 248.
Kuphus 194.
Kuzmicia 162.
Kyphus 194.

Labiella 153.
Labio. Gray 92.
„ Oken. 90
Labiosa 202.
Labrum 221.
Labyrinthus 123.
Lachesis 8.
Laciniaria 162.
Laconia 112.
Laconsilla 196.
Lacuna 68.
Ladas 2.
Laeonica 162.
Laevicardium 219.
Laevignonus 208
Laevissima 162.
Lagena. Bolt. 7.
„ Klein 12.
„ Schmch. 24.
Lagocheilus 182.
Laguncula 70.
Laimodonta 171.
Lajonkairia 206.
Lamarckia 73.
Lambidium 35.
Lambis 51.
Lamellaria. Liard. 158.
„ Mtg. 36.
Lamellariidae 36.
Lamellina 158.
Laminella 153.
Laminifera 162.
Lampades 245.
Lampadia 122.
Lampadion 123.
Lampania 58.
Lampas. Humph. 247.
„ Schmch. 13.
Lampedusa 162.
Lamperostoma 89.
Lamprodoma 21.
Lamproscapha 231.
Lamprostoma 82.
Lampsilis 226.
Lampusia 12.
Lanistes. Mft. 75.
„ Sw. 234.
Lanistina 234.
Lanites 75.
Laoma 119.
Larva 96.
Lasea 223.
Laseidae 223.
Lastena 231.
Laternula 198.
Latia 178.
Latiaxis 20.
Latirus 24.
Latomus 122.
Latona 206.
Latrunculus 18.
Lauria 158.
Lavacrum 221.
Lazaria 225.
Leachia 71.
Leda 241.
Ledidae 241.
Ledinae 241.
Legumia 225.
Leguminaria 195.
Leguminum 195.
Leia 148.
Leila 233.
Leiocheila 122.
Leiochila 122.
Leiodomus 15.
Leiomya 197.
Leiosolenus 235.
Leiostoma 122.
Leiostraca 45.
Leiostracus 143.
Leiostyla 158.
Lembulus 241.
Lementina 78.
Lemniscia 121.
Lenticula 122.
Lentidium 197.
Lentillaria 221.
Leonia 187.
Lepeta 101.
Lephyrobolus 80
Lepidopleurus 102.
Leptachatina 153.

Leptarionta 122.
Leptaxis 122.
Leptinaria 157.
Leptochiton 102.
Loptoconchus 21.
Leptoconus 47.
Leptolimnea 174.
Leptoloma 122.
Leptomerus 143.
Lepton 223.
Leptonidae 223.
Leptopoma 183.
Leptospira 148.
Leptothyra 76.
Leptothyrus 143.
Leptoxis 60.
Lernca 108.
Leucochila. Alb. 150.
„ Mrts. 158.
Leucochiloides 150.
Leucochroa 118.
Leuconia 173.
Leucorhynchia 88.
Leucosia 72.
Leucotaenius 150.
Leucotina 106.
Leucotis 81.
Leucozonia 24.
Leukoma 213.
Levantina 122.
Lewenia 35.
Lewisia 189.
Lia 148.
Liarea 189.
Libitina 215.
Licina 185.
Licinea 185.
Licium 55.
Ligea 72.
Ligula. Cuv. 248.
„ Mtg. 208.
„ Rclz. 198.
Liguus. Mft 146
„ Tryon. 146.
Lima 244.
Limacella 170.
Limacidae 170.
Limacina. Cuv. 2.
„ Hrtm. 112.
Limaea 244
Limaria 244.
Limatula 244.
Limax 170.
Limea 244.
Limella 231.
Limicolaria 146.
Limicolarius 146.
Limnaea. Lm. 173.
„ Poli 231.
Limnaeidae 173.
Limnaeinae 173.
Limnaeoderma 231.
Limnaeus 173.
Limnea 173.
Limneria 36
Limnophysa 174.
Limnorea 72.
Limnotrochus 68.
Limopsis 240.
Lindsleya 190.
Lingula 248
Lingulidae 248.
Linteria 107.
Lintricula 21.
Liobaikalia 72.
Liocardium 219.
Liochila 122.
Lioconcha 210.
Lioplax 70.
Liostracus 143.
Liotia 87.
Liotiinae 87.
Liparus 150.
Lippistes. Gray 88.
„ Mft. 21.
Lirator 172.
Liria 178.
Listera 195
Litharca 237
Lithedaphus 79.
Lithidion 186
Lithoclyphus 71.
Lithoclyptus 71.
Lithoconus 47.
Lithodomus 234.
Lithoglyphus 71.
Lithoglypter 71.
Litholepas 79.
Lithophaga 234.
Lithophagella 215.
Lithophaginae 234.
Lithophagus 235.
Lithopoma 87.
Lithotis 143.
Litiopa 69.
Littorina 66.
Littorinella 71.
Littorinidae 66.
Lituiphora 1.
Lituus 1.
Livona 89.
Lobaria. Müll. 107.
„ Schmch. 203.
Lobiger 108
Loligidae 1.
Loligo 1.
Loligopsidae 1.
Loligopsis 1.
Loliolus 1.
Lomastoma 173.
Longaeva 122.
Lopha 246
Lophocercidae 107.
Lophocercus 107.
Lophurus 102.
Lophyrus 102.
Lorica 102
Loripes 222.
Lotorium 12.
Lottia 100.
Lowea 157.
Loxonema 43.
Loxostoma 73.
Lucapina 96.
Lucena. Hrtm. 122.
„ Moq. Td. 121.
„ Oken. 169.
Lucerna 123.
Lucernella 123.
Lucidella 190.
Lucidula 123.
Lucilla 116.
Lucina 221.
Lucinacea 221.
Lucinidae 221.
Lucinopsis 206.
Lucis 52.
Luna 79.
Lunarca 239.
Lunaria 86.
Lunatia 36.
Lunatica 86.
Lunella 86.
Lunulicardia 220.
Luponia 52.
Lutaria 201.
Lutea 174.
Luticola 225.
Lutraria. Lm. 201.
„ Sw. 208.
Lutrariinae 201.
Lutricola. Blvll. 201.
„ Gldfs. 225.
Lymnadia 226.
Lymnium 225.
Lymnula 173.
Lymnus 173.
Lyonsia 198.
Lyonsiella 198.
Lyra. Grfflt. 35.
„ L. 25.

Lyria. Gray 25.
„ „ 101.
Lyrostoma 123.
Lysinoë 122.

Macedonica 161.
Maceris 220.
Macgillivraya 2.
Macgillivrayae 2.
Macha. Conr. 195.
„ Oken. 196.
Machaena 209.
Machaera 195.
Machaerodonax 206.
Macoma 205.
Macroceramus 148.
Macrochlamys 113.
Macrocyclis 116.
Macrocycloides 119.
Macrodontes 140.
Macrogastra 162.
Macron 20.
Macrophylla 220.
Macrophyllum 220.
Macrophragma 78.
Macroptychia 162.
Macroschisma 98
Macrospira 156.
Mactra 199.
Mactrella 200.
Mactridae 199.
Mactrina 224.
Mactrinae 199.
Mactrinula 200.
Macularia 122.
Magas 247.
Magasinae 247.
Magdala 198.
Magilus 21.
Malacozoaria 1.
Malea 36.
Malletia 241.
Malletiinae 241.
Malleus 236.
Mamilla 37.
Mamillaria 37.
Mamma 37.
Mangilia 11.
Mantellum 244.
Maravignia 68.
Margarita. Lea. 236.
„ Leach. 94.
Margaritana 231.
Margaritifera 236.
Margaritophora 236.
Margaron 225.
Marginella 30.
Marginellarius 30.
Marginellidae 30.
Marginellus 30.
Mariaëlla. Gray. 112.
„ „ 142.
Marinula 172.
Marisa 75.
Marissa 75.
Marmorostoma 86.
Marpessa 161.
Marsenia. Gray. 36.
„ Leach. 36.
Martensia 115.
Martesia 193.
Massyla 55.
Mastonia 58.
Mastula 158.
Mastus 150.
Mathilda 76.
Mauritia 30.
Mazza 25.
Medora 162.
Medoria 68.
Medyla 113.
Megadesma 208.
Megadomus 226.
Megaleuxina 162
Megalommastoma 183.
Megalophaedusa 162.
Megara 60.
Megaspira 161.
Megathyris 248.
Megerlia 248.
Meiocardia 220.
Meladomus 75
Melagraphia 92.
Melampa 171.
Melampea 171.
Melampidae 171.
Melampinae 171.
Melampus 171.
Melania 60.
Melaniella. Pfr. 156.
„ Sw. 61.
Melaniidae. 59.
Melanoides 61.
Melanopsis 65.
Melantho 70.
Melapium 21.
Melaraphe 66.
Melaraphis 66.
Melatoma. Anth. 60.
„ Sw. 10.
Meleager 89.
Meleagrina 236.
Meleagris 89.
Melia 109.
Melina 236.
Melo 25.
Melongena 6.
Menestho 44.
Menetus 176.
Mentissa 162.
Mentissoidea 162.
Mercenaria 213.
Merdigerus 150.
Meretrix 209.
Merica 55.
Meroë 211.
Merope. Alb. 123.
„ H. A. Ad. 201.
Merria 81.
Mesalia 76.
Mesembrinus 143.
Mesodesma 209.
Mesodon 121.
Mesomphix 116.
Meta 32.
Metaptera 226.
Metcalfeia 190.
Metis 203.
Metula 7.
Meyeria 24
Micraulax 182.
Microcondylaea 231.
Microcystis 113.
Micromya 225.
Microphysa 121.
Micropontica 162.
Microstoma 18.
Microthyca 68.
Microtis 95.
Millepes 52.
Miltha 221.
Minolia 94.
Miodon 220.
Mirabellina 162.
Miralda 44.
Mira 162.
Mirus 150.
Mitella 79.
Mitra. Lm 26.
„ Alb. 122.
Mitraria 26.
Mitrella. Riss. 32.
„ Sw. 26.
Mitreola 26.
Mitridae 26.
Mitromorpha 26.
Mitrula. Gray. 79.
„ Mke. 82.
Mitrularia 79.
Mittrea 222.
Mixus 174.

Mnestia 105.
Modelia 86.
Modicella 158.
Modiola 234.
Modiolarca 235.
Modiolariidae 235.
Modiolaria 234.
Modiolus 234.
Modulus 67.
Moelleria 88.
Moera 203.
Moerchia. A. Ad. 88.
Moerchia. Alb. 116.
Moitessieria 179.
Mollusca 1.
Monacha 121.
Monfortia 98.
Monia 245.
Monilea 93.
Monilearia 121.
Monoceros. Lm. 20.
„ Meusch. 76.
Monocondylaea 231.
Monodacna 220.
Monodactylus 51.
Monodon 90.
Monodonta. Lm. 90.
„ Sw. 67.
Monodontes 90.
Monodontina 231.
Monoplex 12.
Monoptygma 44.
Monotygma 44.
Montacuta 223.
Montenegrina 162.
Montfortia 98.
Mopalia 103.
Moreletia 116.
Morio 35.
Mormula 44.
Mormus 143.
Morrisia 248.
Morula 19.
Morum 35.
Morvillia 36.
Moulinea 201.
Moulinsia 184.
Mouretia 101.
Moussonia 181.
Mucronalia 46.
Mucronaria 162.
Mülleria 233.
Mulinea 201.
Mulinia 201.
Mumiola 44.
Munda 162.
Murella 122.
Murex 3.
Muricanthus 3.
Muricidae 3.
Muricidea 3.
Muricinae 3.
Musculum 218.
Musculus. Mart. 203.
„ Rond. 233.
Musica 25.
Mutel 232.
Mutela 232.
Mutelidae 232.
Mutyca 26.
Mya. Humph. 225.
„ L. 196
Myaparo 234.
Myatella 198.
Mycena 122.
Mycetopinae 232.
Mycetopus 232.
Mychopoma 180.
Mychostoma 148.
Myidae 196.
Myllita 223.
Myochama 199.
Myoconcha 235.
Myodora 199.
Myopara 234.
Myosota 105.
Myosotis 173
Myrina 234.
Myrtea 221.
Mysca 225.
Mysia. Gray. 206.
„ Leach. 222.
Mytilicardia 225.
Mytilidae 233.
Mytilimeria 198.
Mytilina. 235.
Mytilinae 233.
Mytilocardita 225.
Mytilomya 235.
Mytilus. 233
Mytulus 233.
Myurella 40.
Myxas 174.
Myxostoma 182.

Nacella 102.
Naesiotus 143.
Naevosa 162.
Naja 226.
Naidea 225.
Nana 18.
Nanina 113.
Napaeus 150.
Naranio 216.
Narica 81.
Narona 55.
Nassa 16.
Natica 36.
Naticaria 36.
Naticella. Münft. 68.
„ Sw. 37.
Naticidae 36.
Naticina. Gld. 37.
„ Gray. 38.
Naucum 107.
Nauta 176.
Nautilidae 1.
Nautilina 176.
Nautilinus 116.
Nautilus 1.
Navea 193.
Navicella 84.
Navicula Spix. 140.
„ Blvll. 237.
Naytia 16.
Neaera 199.
Nebularia 26.
Neilo 241.
Nematura 70.
Nenia 162.
Neniatlanta 162.
Neothauma 70.
Neptunea 6.
Nereina 82.
Neripteron 82.
Neristoma 174.
Nerita 81.
Neritarius 81.
Neritella 82.
Neritidae 81.
Neritina 82.
Neritoides 66.
Neritopsidae 81.
Neritopsis 81.
Neritostoma 169.
Neritula 18.
Nesaea 8.
Nesiotus 143.
Netastomella 193.
Netrum 42.
Neverita 36.
Newcombia 153.
Niaea 225.
Nicania 224.
Nicida 181.
Nigritella 118.
Nina 67.
Ninella 86.
Nioma 81.
Niotha 16.
Niso 45.

Nitidella 32.
Noëtia 239.
Nona 107.
Northia 14.
Nothus 156.
Novaculina 196.
Nubecula 47.
Nucinella 241.
Nucula 240.
Nuculana 240.
Nuculidae 240.
Nuculina 241.
Nuculocardia 234.
Nummulina 121.
Nux 217.

Obba 123.
Obbina 123.
Obeliscus. Bk. 156.
„ Hrtm. 121
„ Humph. 42.
Obelus 121.
Obovaria 226.
Ocinebra 3.
Ochthephila 122.
Ochthephyla 122.
Octephila 122.
Octopoda 1.
Octopodoteuthis 1.
Odoncinetus 198.
Odoncyneta 198.
Odontartemon 110.
Odontidium 77.
Odontina 77.
Odontis 90
Odontocincta 198.
Odontocyclas 158.
Odontosagda 117.
Odontostoma. Orb. 193.
„ Cantr. 77.
„ Klein 81.
Odontostomus 140.
Odontulus 157.
Odontura 122.
Odostomia. Flmg. 43.
„ Moq.Td.158.
Oedalina 205.
Olana 101.
Oleacina 109.
Olearia 86.
Oligoptychia 162.
Oliva 21.
Olivancillaria 21.
Olivaria 21.
Olivarius 21.
Olivella 21.
Olivia 90.
Olividae 21.
Olivina 21.
Olympia 162.
Omala 203.
Omalaxis 47.
Omalaxon 47.
Omalonyx 169.
Ommastrephes 1.
Ombrella 108
Omphalina 116.
Omphalius 93.
Omphaloclathrum 213.
Omphalostyla 143.
Omphalotropis 189.
Omphemis 69.
Omphiscola 174.
Oncaea 147.
Oniscia 35.
Oniscidia 35.
Onithochiton 102
Onoba 74.
Onustidae 78.
Onustus 78.
Onychia 1.
Onychoteuthidae 1.
Onychoteuthis 1.
Oospira 162.
Opaiia 39.
Opeas 156.
Operculata 178.
Operculatinae 108
Operculatum 108.
Ophidermia 123.
Ophiogyra 121.
Opisophthalma 178.
Opisthobranchiata 105.
Opisthoporus 180.
Opisthostoma 181.
Optediceros 189.
Orbicula 248.
Orbiculidae 248.
Orbiculoidae 248.
Orbiculus 214
Orbis. Lea 47.
„ Schlütr. 176.
Orbitina 156.
Orcula 158.
Orobia 113
Orphnus 140.
Orpiella 113.
Orthalicea 146.
Orthalicidae 146.
Orthalicinus 146.
Orthalicus 146.
Orthalycaeus 181.
Orthis 248.
Orthisidae 248.
Orthonymus 226.
Orthopnoea 84.
Orthosteles 43.
Orthostylus. Bk. 138.
„ „ 140.
Orustia 138.
Oscabrinus 102.
Oscanius 108.
Oscilla 43.
Osilinus 92.
Osteodesma 198.
Ostrea 246.
Ostreidae 246.
Ostreum 246.
Otala Moq. Td. 122.
„ Schmdt. 123.
Otavia. Gray. 90.
„ Riss. 90.
Otesia 113.
Otina 171.
Otinea 171.
Otininae 171.
Otopoma 186.
Otostomus 140.
Otus 36.
Ovatella. Bio. 172.
„ Gray 173.
Ovella 150.
Ovula 55.
Ovulum 55.
Ovulus 55.
Oxycheilus 140.
Oxychilus. Fitzgr. 116.
„ Pfr. 140.
Oxychona 123.
Oxynoe 36.
Oxyperas 200.
Oxystele 92.
Oxytes 113.
Oxytrema. Rfq. 44.
„ „ 69.

Pachnodus 150.
Pachya 123.
Pachybatron 36.
Pachycheilus 61.
Pachydrobia 72.
Pachylabra 75.
Pachyotis 140.
Pachyotus 140.
Pachypoma 87.
Pachystoma. Gldg. 75.
„ Alb. 122.
Pachystyla 113.
Pachytos 244.
Pacyodon 197.
Padola 96.

Padolla 96.
Padollus 96.
Pagana 112.
Pagoda 67.
Pagodella. Sw. 67.
„ H. Ad. 158.
Pagodina 158.
Pagodus 67.
Paladilhia 179.
Palaina 181.
Pallium 241.
Palmarium 98.
Paludestrina 71.
Paludina 69.
Paludinella 158.
Paludinidae 69.
Paludomus 59.
Panda 123.
Pandora. Brug. 199.
„ Mhlfld. 243.
Pandorina 198.
Panopaea 196.
Paphia. Bolt. 209.
„ Roissy. 224.
Paphiinae 209.
Papillifera 162.
Papuina 123.
Papyridea 219.
Papyrina 200.
Paralellipipedum 239.
Parapholas 193.
Parembola 211.
Parmacella 170.
Parmarion 171.
Parmella 112.
Parmophora 97.
Parmophorus 97.
Parthenia 43.
Parthenope 223.
Partula 152.
Partulina 153.
Partulus 153.
Paryphanta 113.
Pasithea 44.
Passamaëlla 110.
Patella 101.
Patellaria 101.
Patellarius 101.
Patellidae 101.
Patelloida 101.
Patelloidea 100.
Patellus 101.
Patera 121.
Pathena 123.
Patina 102.
Patro 245.
Patula 119.
Patularia 231.
Patulastra 119.
Patulopsis 117.
Paxillus 181.
Paxyodon. Bk. 197.
„ Schmch. 233.
Pecten 241.
Pectinacea 237.
Pectinibranchiata 3.
Pectinidae 241.
Pectunculina 240.
Pectunculus 239.
Pedalion 236.
Pedicularia 55.
Pediculariidae 55.
Pedinogyra 123.
Pedipes 172.
Pedum 245.
Pegea 157.
Pelex 178.
Pelia 121.
Pella 121.
Pellicula 143.
Peloris 246.
Peloronta 81.
Pelta 169.
Peltella. Webb. 142.
„ A. Ad. 112.
Pelvis 221.
Penicillus 194.
Penitella 193.
Pennaria 237.
Pentadactylus 19.
Pera 218.
Perdicella 153.
Perdix 36.
Perforatella 121.
Peribolus 32.
Perideris 146.
Periploma 198.
Peristera 32.
Peristernia 24
Peristoma 150.
Perlamater 236.
Perna. Adans. 234.
„ Brug. 236.
„ Oken. 235.
„ Schmch. 233.
Peronaea 203.
Peronaeoderma 203.
Peronaeus 143.
Perrieria 197.
Perringia 71.
Perrinia 90.
Perrona 8
Persa 171.
Persephona 74.
Persicula 30.
Persona 13.
Petalifera 108.
Petaloconchus 78.
Petasia 121.
Petasina 121.
Petenia 109.
Petitia 190.
Petraeus 150.
Petricola 215
Petricolidae 215.
Pfaffia 109.
Pfeifferia 111.
Phacoides 221.
Phaedra 123.
Phaedusa 162.
Phaenospira 30.
Phakellopleura 103.
Phalium 35.
Phallus 194.
Phanerophthalmus 107.
Phaneta 192.
Phania. Alb. 123.
Pharella 195.
Pharetra 248.
Pharinae 195.
Pharus 195.
Phascolicama 235.
Phasianella 84.
Phasianellinae 84.
Phasianema 68.
Phasianus 84.
Phasis 123.
Phasmoconus 47.
Phenacolimax 112.
Phengus 138.
Philina. Alb. 123.
„ Lm. 107.
Philine 107.
Philinidae 107.
Philippia 46.
Phoenicobius 138.
Pholadacea 193.
Pholadidae 193.
Pholadidea 193.
Pholadinae 193.
Pholadomya. Ang. 220.
„ Sow. 199.
Pholadopsis 193.
Pholas. L. 193.
„ Klein. 234.
Pholeobia 196.
Pholidea 193.
Phorcus 93.
Phoridae 78.
Phorus 79.
Phos 15.

Photina 93.
Photinula 93.
Phrontis 16.
Phylloda 203.
Phyllonotus 3.
Physa 175
Physella. Hldm. 175.
„ Pfr. 108.
Physema 107.
Physeter 46
Physodon 175.
Physopsis 175.
Phytia 173.
Phyza 175.
Piceata 161.
Pila. Bolt. 75.
„ Klein. 81.
Pileopsidae 80.
Pileopsis 80.
Pilidium. Forb. 101.
„ Müll. 101.
Pinaxia 20.
Pinctada 236.
Pineria 148.
Pinna 237.
Pionoconus 47.
Pirena 65.
Pirenella 59.
Pirostoma 162.
Pisania 7.
Pisidium 218.
Pisulina 39.
Pisum 218.
Pithohelix 138.
Pitonillus 88.
Pitys 119.
Placenta 245.
Placentula 122.
Placostylus 140.
Placuna 245.
Placunanomia 245.
Plagiodon 231.
Plagiola 226.
Plagioptycha 123.
Plagiostoma 246.
Planaxidae 68.
Planaxis 68.
Planella 75
Planispira 123.
Planorbella 176.
Planorbina 176.
Planorbinae 176.
Planorbis 176.
Planorbula 177.
Platiris 232.
Platybaikalia 72.
Platyodon 196.
Plaxiphora 103.
Plebecula 122.
Plecotrema 172.
Plectopylis 121.
Plectostoma 181.
Plectostylus 143.
Plectotropis 122.
Pleiodon 232
Plejona 25.
Plekocheilus 140.
Plekochilus 140.
Plesiotrochus 68.
Pleurobema 226.
Pleurobranchidae 108.
Pleurobranchinae 108.
Pleurobranchus 108.
Pleurocera 69.
Pleurodon 241.
Pleurodonta 123.
Pleuronectia 213.
Pleuropus 2.
Pleuropyrgus 143.
Pleurotoma 8.
Pleurotomaria 47.
Pleurotomariidae 47.
Pleurotomidae 8.
Pleurotominae 8.
Plicadomus 111.
Plicaria 55
Plicatella 24.
Plicatula 245.
Plotia 61.
Pododesmus 245.
Podophthalma 81.
Podopsis 244.
Poecilus 138.
Polia 195.
Polinices 37.
Polita 116.
Pollia 7.
Polliana 7.
Polydonta. Fschr. 172.
„ Schmch. 89.
Polydontes 123.
Polygona 24.
Polygonum 24.
Polygyra. Mörch. 121.
„ Say. 121.
„ Sw. 121.
„ Gray. 121.
Polygyratia 121.
Polygyrella 121.
Polymesoda 216.
Polymita. Bk. 123.
„ Tryon. 121.
Polyodonta. Fer. 172.
„ Mhlfld. 240.
Polyphemopsis 44.
Polyphemus. Parr. 157.
„ Mft. 109.
Polyptichia 162.
Polytropa 18.
Pomacea 75.
Pomatia. Bk. 122.
„ Mörch. 123.
Pomatias 188.
Pomatiacea 188.
Pomatiopsinae 74.
Pomatiopsis 74.
Pomaulax 87.
Pomella 75.
Pompholyginae 176.
Pompholyx 176.
Pomus 75.
Porcellana 30.
Poromya 199.
Poronia 223.
Porphyria 21.
Porphyrobaphe 146.
Portlandia 241.
Potadoma 60.
Potamida 58.
„ 225.
Potamidea 58.
Potamidinae 58.
Potamidium 58.
Potamis 58.
Potamomya 197.
Potamophila. Sow. 208.
„ Sw. 173.
Potamopyrgos 70.
Potomis 58.
Potomophila 173.
Prasina 235.
Praxis 235.
Priamus 52.
Prisodon 233.
Prisogaster 86.
Proboscidifera 3.
Procerula 80.
Prochilus 138.
Procos 207.
Profuga 162.
Prophysaon 171.
Propilidium 101.
Proptera 226.
Proserpina 193.
Proserpinacea 193.
Proserpinadae 193.
Proserpinella 193.
Proserpinidae 193.
Proserpinula 117.
Prosobranchiata 3.
Prosopeas 156.

Proto 77.
Prunum 30.
Priamus 52.
Psammobella 202.
Psammobia 202.
Psammocola 202.
Psammophila 201.
Psammosolen.Brwn.202.
„ Riss. 196.
Psammotaea 203.
Psammotella 203.
Psephis 223.
Pseudachatina 147.
Pseudalinda 162.
Pseudamussium 241.
Pseudoazeca 157.
Pseudobalea 161.
Pseudocampylaea 122.
Pseudocyrena 216.
Pseudodactylus 20
Pseudodon 231.
Pseudohyalina 119.
Pseudoliva 20.
Pseudonenia 162.
Pseudopartula 123.
Pseudostrombus. Kln. 15.
„ Mörch 146.
Pseudotrochus 146.
Psilopus 220.
Psyche 2.
Pteria 235.
Pterocera 52
Pterocyclos 180.
Pteronotus 3.
Pteropoda 1.
Pterygia 30.
Ptychina 222.
Ptychomphalus 68.
Ptychotrema 110.
Pugil 51
Pullastra 211.
Pulmonifera 108.
Puncticulis 47.
Puncturella 98.
Pupa. Drp. 158.
„ Bolt. 105.
„ Sw. 161.
Pupacea 158.
Pupella 158.
Puperita 82.
Pupidae 158.
Pupilla 158.
Pupillaea 98.
Pupillia 98.
Pupina. Vign. 184.
„ Ehbg. 158.
Pupinea 183.
Pupinella 184.
Pupinopsis 184.
Pupisoma 158.
Pupoides 143.
Pupula. Agas 178.
„ Leach 158.
Purpura. Brug 18
„ Humph 3.
Purpuridae 18.
Pusia 26.
Pusiodon 123.
Pusionella 42.
Pusionellidae 42.
Pusiostoma 32.
Pustularia 54.
Putilla 44.
Pygmaea 32.
Pyramea 51.
Pyramidea 89.
Pyramidella 42.
Pyramidellidae 42.
Pyramidellus 42.
Pyramidula 119.
Pyramis. Couth. 44.
„ Schmch. 89.
Pyramis 52.
Pyrazus 59.
Pyrella 24
Pyrene 32.
Pyrgelix 161.
Pyrgiscus 43.
Pyrgophysa 175.
Pyrgula 70.
Pyrgulina 43.
Pyrgus 143.
Pyrostoma 162.
Pyrula 6.
Pythia 172.
Pythina 223
Pythohelix 138.

Quadriplicata 162.
Quadrula 226.
Quoyia. H. A. Ad. 68.
„ Dsh. 194.

Rabdotus 143.
Rachis 150.
Radix 174.
Radsia 102.
Radula Gray 81.
„ Klein 244.
Radulidae 244.
Raëta 202
Raleta 197.
Ralia 95.
Ranella 13.
Rangia 201.
Ranularia 12.
Rapa 21.
Rapana 20
Raphaulus 184.
Rapum 20
Ravenia 110.
Realia 189.
Realiea 189.
Recluzia 2.
Registoma 184.
Reinia 161.
Reniella 246.
Resania 202.
Retkowskia 150.
Retusa 106.
Rhachis 150.
Rhadius 55.
Rhagada 122.
Rhaphaulus 184.
Rhaphiellus 150.
Rhinocantha 3.
Rhinoclavis 57.
Rhinodomus 15.
Rhinus 140.
Rhiostoma 180.
Rhipidodonta 226.
Rhizochilus 21.
Rhizoconus 47.
Rhizorus 55.
Rhodea 156.
Rhodonyx 143.
Rhodostoma 172.
Rhomboides 196.
Rhombus. Blvll. 196.
„ Mft. 47.
Rhynchonella 248.
Rhynchonellidae 248.
Rhynchora 247.
Rhysota 113.
Rhyssota 113.
Rhytida 111.
Ricinula 19.
Rimella 52.
Rimula. Defr. 98.
„ Loven 98.
„ Lowe 122.
Rimularia 98.
Rimulus 98.
Ringicella 118.
Ringicula 42.
Risella 68.
Rissoa 73.
Rissoaria 73.
Rissoella 69.
Rissoellidae 69.
Rissoidae 70.

Rissoina 72.
Rissoinae 73.
Rissoininae 72.
Rivicola 175.
Robusta 162.
Roccellaria 194.
Roissya 224.
Rollus 47.
Rossia 1.
Rostellaria 52.
Rostellum 52.
Rostrifera 51.
Rotella 88.
Rotellinae 88.
Rotula 116.
Rotularia 113.
Rotundaria 226.
Rowellia 100.
Roxana 107.
Roxellaria 194.
Rudolpha 20.
Rudolphus 20.
Ruma 37.
Rumina 156.
Rupellaria. Agas. 194.
„ Fl. d. B. 215.
Rupicola 198.
Ryssota 113.

Sabia 80.
Sabinaea 73.
Saccus 86.
Sagda 118.
Sagdinella 117.
Salasiella 109.
Sandaliformis 82.
Sandalium 80.
Sanguinolaria. Lm. 202.
Sao 107.
Saraphia 173.
Sarepta 240.
Sarmaticus 86.
Satsuma 121.
Satura 236.
Saxicava 196.
Saxicavidae 196.
Saxidomus 215.
Scabricula 26.
Scabrina 182.
Scacchia 222.
Scaea 2.
Scala 39.
Scalaria 39.
Scalariidae 39.
Scalarus 39.
Scalarius 39.
Scalatarius 39.
Scalator 89.
Scalenaria 226.
Scalenostoma 45.
Scalinella 189.
Scaliola 40.
Scapha. Humph. 232.
„ Gray. 25.
Scaphander 107.
Scapharca 239.
Scaphella 25.
Scaphula. Bens. 239.
„ Sw. 21.
Scarabaea 172.
Scarabaeus 172.
Scarabella 158.
Scarabus 172.
Schasicheila 192.
Schasichila 192.
Schismope 47.
Schizochiton 103.
Schizodesma 201.
Schizostoma. Bronn. 47.
„ Lea. 60.
Schizothaerus 201.
Schizotreta 248.
Scintilla 223.
Scissodesma 201.
Scissurella 47.
Scolodonta 110.
Scolymus 25.
Sconsia 35.
Scopelophila 158.
Scopulosa 162.
Scrobicularia 208.
Scrobiculariinae 208.
Sculptaria 121.
Scurria 100.
Scutalus 143
Scutella 101.
Scutellastra 101.
Scutellidae 100.
Scutellina 101.
Scutibranchiata 81.
Scutifera 99.
Scutigerulus 102.
Scutum 99.
Scutus 99.
Scymnia 55.
Segmentaria 177.
Segmentina 177.
Semele 208.
Semicassis 35.
Semiclausaria 140.
Semicornu 123.
Semilimax 112.
Semiporcellana 55.
Semirugata 162.
Semicassis 35.
Semperia 98.
Senectus. 86.
Senilia 239.
Separatista 21.
Sepia 1.
Sepiadae 1.
Sepiaphora 1.
Sepiola 1.
Sepioloidea 1.
Sepioteuthis 1.
Septaria. Fer. 84.
„ Lm. 194.
Septifer 235.
Septiger 235.
Seraphs 52.
Seraphys 52
Serapis 52.
Seraps 52.
Serbendulus 123.
Serbica 161.
Sericata 162.
Sermyla 61.
Serpularia 88.
Serra 96.
Serripes 218.
Serrula 206.
Serrulina 162.
Sesara 116.
Setia 74.
Siciliaria 161.
Sidula 172.
Sigapatella 79.
Sigaretia 36.
Sigaretus. Cuv. 36.
„ Lm. 38.
„ Schmch. 95.
Signia 171.
Siliqua 195.
Siliquaria. Brug. 78.
Siliquaria. Schmch. 196.
Siliquaridae 78.
Siliquarius 78.
Simnia 55.
Simpulopsis 142.
Simpulum 12.
Sinistralia 8.
Sipho. Brown. 98.
„ Klein. 6.
Siphonaria 178.
Siphonariidae 178.
Siphonium 78.
Siphonodentalium 100.
Siphopatella 79.
Siphonostoma 148.
Sira 156.
Sistrum 19.

Sitala 118.
Skenea 74.
Skeneinae 74.
Smaragdinella 107.
Smithia 77.
Sol 87
Solariella 93.
Solariidae 46.
Solarium. Lm. 46.
„ Schmch. 118.
Solaropsis 123.
Solecardia 223.
Solecurtoides 195.
Solecurtus 196.
Solemya 223.
Solemyadae 223.
Solemyidae 223.
Solen 195.
Solena 195.
Solenarius 195.
Solenella 241.
Solenidae 195.
Soleninae 195.
Solenocurtus 196.
Solenomya 223.
Solenymya 223
Soleocurtus 196.
Soletellina 203.
Solidula 105.
Somatogyrus 71.
Sophina 113.
Spatha 232.
Speo 115.
Sphaerella 222.
Sphaeriastrum 217.
Sphaerium 217.
Sphena 197.
Sphenia 197.
Sphyradium 158.
Spira 74.
Spiracella 80.
Spiraculum 180.
Spiratella 2.
Spiraxis 150.
Spirialidae 2.
Spirialis 2.
Spirilla 24.
Spirillus 24
Spirobranchus 21.
Spirodiscus 176.
Spiroglyphus 78.
Spirorbis 176.
Spirorbula 122.
Spirula 1.
Spirulidae 1.
Spisula 200.
Spondylidae 244.
Spondylus 244.
Stagnicola 174.
Stalagmium 234.
Standella 201.
Staurodon 158.
Stavelia 233.
Stegodera 121.
Stella 87.
Stellaria 87.
Steira 3.
Stenochiton 103.
Stenogyra 156
Stenopus. Gldg. 111.
„ „ 116.
Stenosemus 102.
Stenostoma. Rfq. 121.
„ Spix. 140.
Stenothyra. 70.
Stenotis 68.
Stenotrema. Hrtm. 121.
„ Rfq. 121.
Stephanoconus 47.
Stephanoda 119.
Stereophaedusa 102.
Sterna 122.
Steromphala 93.
Stigmatica 161.
Stigmaulax 36.
Stoastoma 189.
Stoastomea 189.
Stomatella 95.
Stomatellinae 95.
Stomatia Hill. 38.
„ Hblng. 95.
Stomax 95.
Stomodonta 158
Stramonita 18.
Strebelia 103.
Strephona 21.
Strephopoma 77.
Streptaulus 184.
Streptaxidae 110.
Streptaxis 110.
Streptostele 111.
Streptostyla 109.
Striata 162
Strigatella 26.
Strigilla 205.
Strigillaria. 162.
Strigillina 205.
Strigula 172.
Strobifera 162.
Strobila 121.
Strobilus. A. Ad. 157.
„ Mhlfld. 158.
Strombella 51.
Strombidae 51.
Strombidea 51.
Strombina 32.
Strombus 51.
Strongylocera 15.
Strophia 161.
Strophina 148.
Strophitus 231.
Strophocheilus 140.
Strophochilus 110.
Strumosa 162.
Struthiolaria 52.
Stylifer 46.
Styliferidae 46.
Styliferina 46.
Stylina 46.
Styliola 2
Stylodon 123.
Stylodonta 123.
Styloides 157.
Stylopsis 46.
Styloptygma 44.
Subemarginula 8.
Substriata 162.
Subula 40.
Subulina. Bk. 156.
„ Schmch. 70.
Succinea 169.
Succineae 169.
Succineidea 169.
Succinidea 169.
Sulculus 96.
Sultana 146.
Sunetta 211.
Surcula 8.
Sutura 236.
Swainsonia 26.
Sychar 58.
Sycotypidae 36.
Sycotypus 36.
Symetrogephyrus 103.
Symphynota 231.
Syncera 74.
Syndosmya 208.
Syntoxia 226.
Syphonota 108.
Syphonotus 108.
Syringites 99.
Syrinx 7.
Syrnola 43.
Syrnolopsis 74.
Systrophia 121.

Tachea 122.
Tacheocampylaea 122.
Tagelus 196.
Talona 193.
Talonella 193.

Tamarindiformis 234.
Tanalia 59.
Tanychlamys 113.
Tanysiphon 216.
Tanystoma 158.
Tapada. Gray. 122.
„ Stud. 169.
Tapes 211.
Taphius 176.
Taphon 6.
Taras 214.
Tarebia 61.
Taria 209.
Teba 121.
Tectaria 67.
Tectarius 67.
Tectibranchiata 105.
Tectula 122.
Tectura 100.
Tectus 89.
Tedinia 245.
Tegula 92.
Teinostoma 18.
Teinotis 96.
Telasco 16.
Telescopium 59.
Tellidora 206.
Tellimya 223.
Tellina 203.
Tellinella 203.
Tellinidae 202.
Tellinides 203.
Tellininae 202.
Tellinula 203.
Temana 68.
Temesa 161.
Tenagoda 78.
Terebellum. Lm. 52.
„ Brown. 76.
Terebra. Brug. 40.
„ Fabr. 76.
Terebralia 59.
Terebraria 40.
Terebratella 247.
Terebratula 247.
Terebratulidae 247.
Terebratulina 247.
Terebratulinae 247.
Terebridae 40.
Terebrina 52.
Terebrum 40.
Teredinae 194.
Teredo 194.
Terella 74.
Teres 162.
Testacella 108.
Testacellidae 108.
Testacellus 108.
Tethys 108.
Tetragonostea 198.
Tetranomia 78.
Tetraplodon 233.
Teuthis 1.
Textilia 47.
Textrix 211.
Thais 18.
Thala 26.
Thalassia 113.
Thalassophila 178.
Thalessa 18.
Thallicera 178.
Thalopia 93.
Thalotia 91.
Thapsia 113.
Thaumasia 148.
Thaumastus 143.
Thea 122.
Theba 121.
Thecalia 225.
Thecaphorus 107.
Thecidea 248.
Thecideidae 248.
Thecidium 248.
Thelacostyla 81.
Theliconus 47.
Theliderma 226
Thelidomus 122.
Theliostoma 35.
Theodoxus 82.
Theora 199.
Thersites. Mörch. 123.
Thetis. Sow. 199.
„ C. B. Ad. 224.
Thovana 193.
Thracia 198.
Thyatira 222.
Thyca 80.
Thyella 208.
Thylacodes 78
Thyreus 55.
Thysanota 118.
Thysanoteuthis 1.
Tiara. Bolt. 61.
„ Sw. 26.
Tiarella 26.
Tibia 52.
Tichogonia 235.
Tiedemannia 2.
Tifata 171.
Tigris 89.
Tiphobia 60.
Tira 171.
Tirolica 161.
Tivela 209.
Tomala 197.
Tomella 8.
Tomichia 179.
Tomigerella 158.
Tomigerus 140.
Tomocyclus 184.
Tomogeres. Blvll. 118.
„ Pfr. 140.
Tomogerus 118.
Tonicia 102.
Tonna 36
Torcula 76.
Torinia 46.
Tornatella 105.
Tornatellidae 105.
Tornatellina 158.
Tornatellinoides 157.
Tornatina 106
Torquatella 158.
Torquilla 158.
Tortula 161.
Tortulosa 184.
Toxifera 47.
Trachelia 148.
Trachia 123.
Trachybaikalia 72.
Trachycardium 218.
Tragomma 116.
Tralia 171.
Trapezium 194.
Tresus 201.
Tribulus 18.
Trichia 121.
Trichopodus 56.
Trichotropidae 56.
Trichotropis 56.
Trichotropus 56.
Tricolia 84.
Tricula 70.
Tridacna 221.
Tridacnidae 221.
Tridonta 224.
Tridopsis 1.1.
Trigona 209.
Trigonella Conr. 209.
„ Dacost. 199.
Trigonia 237.
Trigonidae 237.
Trigonocoelia 240.
Trigonostoma 55.
„ Ftzgr. 121.
Trigonulina 237.
Triloba 161.
Trimusculus 178.
Trinacria 161.
Tridopsis 121.
Triphora 58.

Triphoris 58.
Triplodon 233
Triptera 2.
Tripteridae 2.
Triquetra 233.
Trisis 239.
Tristania 161.
Tristoma 58.
Tritia 16.
Tritogenia 226.
Triton 12.
Tritonalia 3.
Tritonella 16.
Tritonia 16.
Tritonidae 12.
Tritonidea 7.
Tritonidium 52.
Tritonium Link. 12.
„ Müll. 6.
Tritonofusus 6.
Triumphalia 193.
Trivea 54.
Trivia 54.
Trochatella. Less. 79.
„ Sw. 190.
Trochia 18.
Trochidae 84.
Trochidon 90.
Trochilla 79.
Trochilus 91.
Trochinae 89.
Trochiscus. Held. 121.
„ Sow. 94.
Trochita 79.
Trochius 92.
Trochocochlea 92.
Trochomorpha 118.
Trochonanina 115.
Trochovitrina 112.
Trochula 121.
Trochus 89.
Trophidiscus 176.
Trophon 5.
Tropidina 75.
Truella 169.
Truncaria 14.
Truncatella 179.
Truncatellina 158.
Truncilla 226.
Trutina 199.
Trycophore 56.
Tryonia 72.
Trysidos 239.
Tubicanthus 87.
Tubulites 21.
Tubulus. Swmd. 78.
„ Scilla 99.
Tubulus. Gualt. 194.
Tuceta 239.
Tudes 236.
Tudicla 24.
Tudora 187.
Tugalia 99.
Tugon 197.
Tugonia 197.
Tuliparia 47.
Tulotoma 70.
Turbina 39.
Turbinella. Lm. 25.
Turbinellidae 25.
Turbininae 86.
Turbo. L. 86.
„ Adans. 89.
Turbona 74.
Turbonilla. Riss. 43.
„ Leach. 74.
Turcica. H. A. Ad. 92.
„ Böttg. 161.
Turricula. Klein 26.
„ Herms. 40.
„ Bk. 121.
Turrilites 76.
Turris. Humph. 76.
„ Mft. 26.
„ Bolt. 8.
Turritae 109.
Turritella 76.
Turritellidae 76.
Turtonia 223.
Tyleria 199.
Tylodina 108.
Tympanostoma 58.
Tympanotonos 58.
Typhis 5.

Uber 37.
Ulostoma 121.
Ultimus 55.
Umbella 108.
Umboninae 88.
Umbonium 88.
Umbraculum 108.
Umbrella 108.
Umbrellinae 108.
Uncinaria 162.
Ungulina 222.
Ungulinidae 222.
Unicornu 20.
Unidens 90.
Unio 225.
Unionidae 225.
Unioninae 225.
Unionium 236.
Uniopsis 231.
Uniplicaria 110.
Uperotis 194.
Urocoptis 148.
Utriculina 21.
Utriculus. Brown. 106.
„ Schmch. 47.
Uvanilla 87.
Uzita 16.

Vagina 195.
Vaginella 2.
Valenciennesia 171.
Vallonia 121.
Valvata 75.
Valvatidae 75.
Valvearius 75.
Vanesia 45.
Vanganella 202.
Vanikora 81.
Varicella 109.
Vasum 25.
Vediantius 157.
Velletia 178.
Velorita 217.
Velutella 36.
Velutina 36.
Velutinidae 36.
Veneracea 199.
Veneridae 209.
Venerinae 209.
Venerupis 215.
Ventricola 213.
Ventridens 117.
Venus 211.
Venusta 162.
Veranya 1.
Vermetidae 77.
Vermetus. Adans 78.
„ Gray 78.
„ Quoy 77.
Vermicularia 78.
Vermiculus 78.
Verpa 194.
Vertagus 57.
Verticillus 116.
Verticordia 237.
Vertigo 158.
Vertilla 158.
Vesica 106.
Vespertilio 25.
Vexilla 18.
Vexillum 26.
Vibex 61.
Videna 118.
Viquesnella 170.
Vitrea 116.

Vitrella. Cless. 72.
„ Sw. 107.
Vitrina 112.
Vitrineae 111.
Vitrinella. C. B. Ad. 95.
„ Gray 113.
Vitrinoconus 112.
Vitrinoidea 112.
Vitrinopsis 112.
Vitrinozonites 112.
Vitrinus 112.
Vitta 82.
Vitularia 3.
Vivipara 69.
Viviparella 69.
Viviparidae 69.
Viviparus 69
Vola 243.
Volsella 234
Voluta 25.
Volutella. Orb. 25.
„ Sw. 30.
„ Perry 25.
Volutharpa 14.
Volutidae 25.
Volutilithes 25.
Volutomitra 26.
Volva 55.
Volvaria 32.
Volvarina 32.
Volvarius 32.
Volvatella 107.
Volvula 106.
Vortex 121.
Vulpecula 26.
Vulsella 246.
Vulsellidae 246.

Waldheimia 247.
Waltonia 247.
Wilkinsonaea 190.
Woodia 224.

Xancus 25.
Xanthomelon 123.
Xanthonella 107.
Xanthonyx 142.
Xenophora 79.
Xenophorus 79.
Xerocampylaea 122.
Xeroleuca 121.
Xerophila 121.
Xesta 113.
Xolotrema 121.
Xylohelix 76.
Xylophaga 193.
Xylotria 194.

Yetus 25.
Yoldia 241.

Zaphon 16.
Zaria 76.
Zebina 72.
Zebra 146.
Zebrina 150.
Zeidora 98.
Zemira 18.
Zenatia 201.
Zenobia 121.
Zeuxis 16.
Ziba 26.
Zidona 25.
Zierliana 26.
Zippora 73.
Zirfaea 193.
Zirphaea 193.
Zizyphinus 91.
Zonites 116.
Zonitoides 116.
Zonyalina 116.
Zoogenites 121.
Zospeum 161.
Zua 157.
Zurama 121.

Druck von G. Bernstein in Berlin.

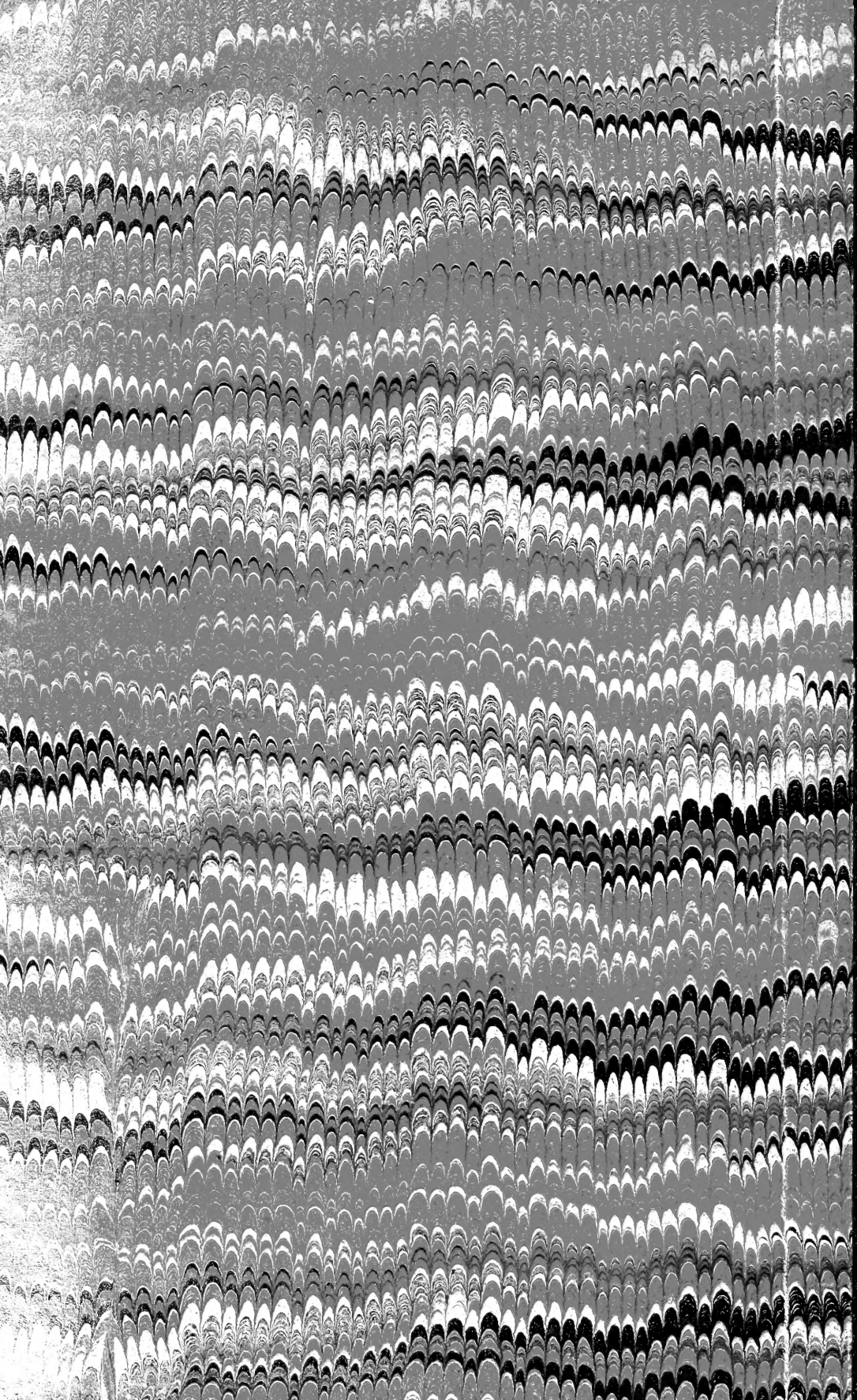

SMITHSONIAN INSTITUTION LIBRARIES
3 9088 00563 8523